

T.C.
KÜLTÜR VE TURİZM BAKANLIĞI
DIYARBAKIR KÜLTÜR VARLIKLARINI
KORUMA BÖLGE KURULU
KARAR

Tarihi ve No. :31.01.2020-288
Karar Tarihi ve No. :31.01.2020-7444
Dosya No :23.00.32

Toplantı Yeri
DIYARBAKIR



Elazığ İli, Merkez İlçesi, Hoş Köyü, Ötebağ mevkiinde bulunan ve tapulama harici alanda kalan, “Hoş Köyü Kalesi” nin tescil talebine ilişkin; Diyarbakır Kültür Varlıklarını Koruma Bölge Kurulu’nun söz konusu alan ile ilgili araştırma ve sondaj çalışmalarının istendiği 25.06.2012 gün ve 586 sayılı kararı, Elazığ Valiliği İl Kültür ve Turizm Müdürlüğü’nün 15.11.2019 gün ve E.944326 sayılı yazısı eki Müze Uzman Raporu, ilgili kurum görüşlerinin istendiği Diyarbakır Kültür Varlıklarını Koruma Bölge Kurulu Müdürlüğü’nün 19.11.2019 gün ve E.954650 sayılı yazısı, Elazığ Kadastro Müdürlüğünden kadastral haritanın istendiği Diyarbakır Kültür Varlıklarını Koruma Bölge Kurulu Müdürlüğü’nün 19.11.2019 gün ve E.954654 sayılı yazısı, Devlet Su İşleri 9. Bölge Müdürlüğü’nün 05.12.2019 gün ve 787950 sayılı yazısı, Elazığ Valiliği Kadastro Müdürlüğü’nün 17.01.2020 gün ve E.212613 sayılı yazısı, Diyarbakır Kültür Varlıklarını Koruma Bölge Kurulu Müdürlüğü uzmanının hazırladığı 24.01.2020 gün ve E.40527 sayılı dosya inceleme raporu okundu. Ekleri ve konuya ilişkin bilgi, belgeler (Tescil Fişi, Kadastral Harita) incelendi. Yapılan görüşmeler sonunda;

Elazığ İli, Merkez İlçesi, Hoş Köyü, Ötebağ mevkiinde tapulama harici alanda bulunan “Hoş Köyü Kalesi”, “Korunması Gerekli Taşınmaz Kültür Varlığı” özelliği gösterdiğinden, 2863 sayılı kanunun Tespit ve Tescil ile ilgili 7. Maddesi uyarınca sınırları ekli krokide belirlendiği şekli ile I. (Birinci) Derece Arkeolojik sit olarak tesciline,

Tapu Müdürlüğünce, ekli krokide koordinatları verilen alanın tapu kütüğünün beyanlar hanesine “I. (Birinci) Derece Arkeolojik Sit” şerhinin konulmasına,

“Hoş Köyü Kalesi” nin bulunduğu alanın Kültür ve Tabiat Varlıklarını Koruma Yüksek Kurulu’nun Arkeolojik Sitler, Koruma ve Kullanma Koşulları başlıklı 05.11.1999 gün ve 658 sayılı ilke kararının ilgili hükümlerinin geçerli olduğuna ve bu hükümlerin geçiş dönemi koruma esasları ve kullanma koşulları olarak belirlenmesine,

-Can ve mal güvenliği açısından tehlike arz eden sondaj çukurlarının Elazığ Müze Müdürlüğü tarafından, alandan çıkarılan toprakla kapatılmasına karar verildi.

AVRUPA KONSEYİ		DOĞAL VE KÜLTÜREL VARLIKLARI KORUMA ENVANTERİ			SİT	ENVANTER NO:		
TÜRKİYE		KÜLTÜR VARLIKLARI VE MÜZELER GENEL MÜDÜRLÜĞÜ				HARİTA NO:		
İLİ:	Elazığ	İLÇESİ:	Merkez	MAHALLE, KÖY, MEVKİİ:	Hoş Köyü	Pafta:25	Ada:	Parsel:
ADI:	Hoş Köyü Kalesi							
<p>GENEL TANIM: Hoş Köyü Kalesi; Hoş köyü yerleşim alanının 1.5 km. kadar güneydoğusunda kalmaktadır. Kuzeyinde tepelik alanlar, batısında dere yatağı ve tepe, güneyinde ve doğusunda eğimli tarım arazileri ile evler yer almaktadır. Kademeli olarak yükselen tepe doğu-batı doğrultusunda yaklaşık 100 metre, güney- kuzey doğrultusunda yaklaşık 50 metre uzantıya sahip olup 10 metre kadar yüksekliktedir. Topoğrafik plan açısından değerlendirildiğinde kalenin bölgeye hakim bir tepe olduğu belirlenmiştir.</p> <p>Kademeli olarak yükselen tepelik alanın doruk noktası düz ve elips şeklinde olup yüzeyinde anakaya bloğu yer almaktadır. Yerleşim tepelik alanın güney ve güneydoğu eteklerinde yamaç yerleşkesi olarak gerçekleşmiştir. Tepenin etrafı moloz taş yığınları ile çevrelenmiş olup taşlar arasında Horosan harcının kullanıldığı görülmüştür. Tepenin kuzeyinde açılan sondajda bu taş yığınlarının kaleyi çevreleyen sur duvarının taşları olduğu belirlenmiştir. Kale üzerinde açılan sondajlarda yapı ve sur duvarı kalıntılarına rastlanılmıştır.</p> <p>Taşınmazın yüzeyinde yapılan incelemede; kalenin etrafının, moloz taş duvarlarla çevrildiği ve bu duvarların sur duvarı kalıntıları olduğu görülmüş olup kuzeyde açılan duvar (sur) kalınlığının 150 cm. genişliğinde olduğu tespit edilmiştir. Tepelik alanın eteklerinde irili ufaklı temel kalıntıları ve kümelenmiş taş yığınları ile M.Ö 1. Binden Osmanlı dönemine dek süregelen seramik parçaları görülmüştür. Ayrıca sondaj kazıları sonucunda alan içerisinde zemini ve duvarları kil ve horosan harcı ile sıvanmış depo yada silo olarak kullanılabilir bir Ortaçağ yapısının bir bölümü ortaya çıkarılmıştır. Bu nedenle kalenin daha çok Ortaçağ döneminde yerleşim gördüğü tespit edilmiştir.</p>								
TEHLİKELER:		Define arama maksatlı kaçak kazılar yapılması.						
ŞİMDİKİ DURUM:		Tepe yerleşimi (kale) üzerinde kaçak kazılardan kaynaklanan tahribatlar vardır.						
SİT POTANSİYELİ:		I. Derece Arkeolojik Sit.			KORUMA DERECESİ:		I. Derece Arkeolojik Sit	
ŞİMDİKİ KORUMA:		Tescilsiz olduğundan herhangi bir koruma önlemi alınmamıştır.			HAZIRLAYANLAR:		09.10.2019	
ÖNERİLEN KORUMA:		I. Derece Arkeolojik Sit Alanı olarak tescillenerek korunmalıdır.			Bilal AYDIN Arkeolog		Ercan KAN Uzman	
YAYIN DİZİSİ:					KONTROL EDEN:			
GÖZLEMLER:		Taşınmazın yüzeyinde kaçak kazı çukurları mevcuttur. Ayrıca yoğun tahribat görülmektedir.			KURUL KARARLARI:			
					REVİZYON:			
					KURUL ONAYI:			
HARİTALAR, KORDİNATLAR, FOTOĞRAFLAR:								
<p>İzmirli Mehmet İLKÖZEL K. ÖZEL M. ÖZEL</p> <p>HOŞ KÖYÜ KALESİ</p>  <p>Konumlandırma: 41-10-11-12-13-14-15-16-17-18-19-20-21-22-23-24-25-26-27-28-29-30-31-32-33-34-35-36-37-38-39-40-41-42-43-44-45-46-47-48-49-50-51-52-53-54-55-56-57-58-59-60-61-62-63-64-65-66-67-68-69-70-71-72-73-74-75-76-77-78-79-80-81-82-83-84-85-86-87-88-89-90-91-92-93-94-95-96-97-98-99-100</p> <p>Konumlandırma: 41-10-11-12-13-14-15-16-17-18-19-20-21-22-23-24-25-26-27-28-29-30-31-32-33-34-35-36-37-38-39-40-41-42-43-44-45-46-47-48-49-50-51-52-53-54-55-56-57-58-59-60-61-62-63-64-65-66-67-68-69-70-71-72-73-74-75-76-77-78-79-80-81-82-83-84-85-86-87-88-89-90-91-92-93-94-95-96-97-98-99-100</p>								
<p>T.C. Elazığ İl Kültür Varlıkları Koruma Bölge Kurulunun 31.01.2020 tarih ve 74/44 Sayılı Kararı ile</p>								
<p><i>(Handwritten signatures and stamps)</i></p>								



58
:04
: Hos

50

TESCİL HARİCİ YER

TESCİL HARİCİ YER

HOS KALESİ

TESCİL HARİCİ YER

1034

121

1076

●●● : I. Derece Ark. Slt Sınırı

1077

1075

1078

1074

1579

1079

1073

601

1080

1082

T.C.
Diyarbakır Kültür Varlıklarını
Koruma Kurumu
31.01.2012... 7664
Sayılı Kararıyla Belirlidir

1081



983 986

983 984

1014

1683

1564

1566

978

979

981

[Handwritten signatures in blue ink]

[Handwritten signatures and stamps in blue ink]

İL:Elazığ
İLÇE:Merkez
KÖY:Hoş
MEVKİ:Ziyaret Tepe

HOŞ KÖYÜ KALESİ

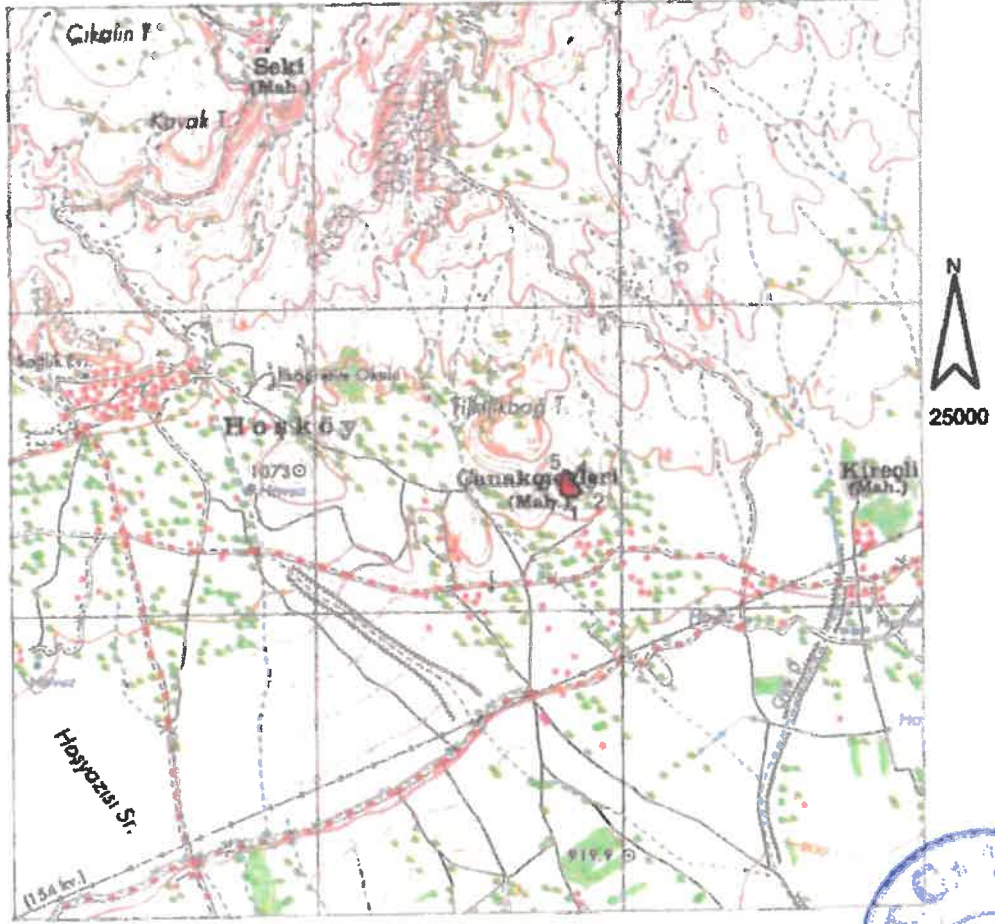

T.C.
Diyarbakır Kültür Varlıklarını
Koruma Bölge Kurulunun
31.01.2010 tarih ve 774.144
sayılı Kararı Eki'dir.

Koordinatlar ED-50 6 Derece

Nokta No	Y	X
1	535857.00	4281556.00
2	535886.00	4281558.00
3	535889.00	4281614.00
4	535888.00	4281627.00
5	535830.00	4281648.00
6	535819.00	4281606.00
7	535820.00	4281586.00



- I.Derece Ark. Sit Sınırları gösteren koordinat listesi

[Handwritten signatures and names in blue ink]