

**T.C.**  
**KÜLTÜR VE TURİZM BAKANLIĞI**  
**Karabük Kültür Varlıklarını Koruma Bölge Kurulu**

**KARAR**

**Toplantı Tarihi ve No: 24.06.2020 350**  
**Karar Tarihi ve No : 24.06.2020 6031**

**Toplantı Yeri**  
**SAFRANBOLU**

Karabük İli, Eskipazar İlçesi, Hamamlı Köyü, Koruma Amaçlı İmar Planı sınırları dışında, tespiti ve tescili gerçekleştirilmiş herhangi bir Kentsel veya Arkeolojik Sit Alanı sınırları kapsamında yer almayan, taşınmaza ait tapu kaydının malik bölümünden Elhac Ahmet Zade İbrahim Ağa Mescadi Şerifi Vakfı mülkiyetinde olduğu anlaşılan, tapuda 159 ada, 7 parseldeki tescilli türbe ve mescide yönelik yürütülen işlem dosyasında, Korunması Gerekli Taşınmaz Kültür Varlıklarının ve Sitlerin Tespit ve Tescili Hakkında Yönetmelik kapsamında gerekli irdeleme çalışmalarının yapılması yönündeki Karabük Kültür Varlıklarını Koruma Bölge Kurulu Müdürlüğü'nün talimatı doğrultusunda, anılan Yönetmelik'in Koordinasyon başlıklı 6 ncı maddesi gereği ilgili ve faaliyetleri etkilenen kurum ve kuruluşların görüşlerinin sorulduğu Karabük Kültür Varlıklarını Koruma Bölge Kurulu Müdürlüğü'nün 12.03.2020 tarih ve E.237307-237138-237325 sayılı yazıları, kurum görüşünün belirtildiği Karabük Valiliği Çevre ve Şehircilik İl Müdürlüğü'nün 23.03.2020 tarih ve E.3314 sayılı yazısı, Karabük İl Özel İdaresi İmar ve Kentsel İyileştirme Müdürlüğü'nün 24.03.2020 tarih ve E.2364 sayılı yazısı, Vakıflar Genel Müdürlüğü Kastamonu Vakıflar Bölge Müdürlüğü'nün 30.03.2020 tarih ve E.45650 sayılı yazısı, Karabük İl Özel İdaresi Yol ve Ulaşım Hizmetleri Müdürlüğü'nün 09.04.2020 tarih ve E.2689 sayılı yazısı, Maden ve Petrol İşleri Genel Müdürlüğü'nün 13.03.2020 tarih ve E.414262 sayılı yazısı, Devlet Demiryolları İşletmesi Genel Müdürlüğü Tcdd 2. Bölge Müdürlüğü Emlak Servis Müdürlüğü'nün 04.06.2020 tarih ve E.151972 sayılı yazısı, Eskipazar Kaymakamlığı İlçe Özel İdare Müdürlüğü'nün 09.06.2020 tarih ve E.1004 sayılı yazısı, yapının tescil edildiği Ankara Kültür ve Tabiat Varlıklarını Koruma Kurulu'nun 02.12.1996 tarih ve 4965 sayılı kararı, yapı grubunun "1" olarak belirlendiği Karabük Kültür Varlıklarını Koruma Bölge Kurulu'nun 16.10.2015 tarih ve 2551 sayılı kararı, Karabük Kültür Varlıklarını Koruma Bölge Kurulu Müdürlüğü uzmanlarının 03.06.2020 tarih ve E.210838 sayılı raporu, Karabük Kültür Varlıklarını Koruma Bölge Kurulu Müdürlüğü'nün 03.06.2020 tarih ve E.210892 sayılı rapor formu ve 05.06.2020 tarih ve E.216298 sayılı rapor formu okundu, ekler ve işlem dosyası incelendi, yapılan görüşmeler ve değerlendirmeler sonucunda;

Karabük İli, Eskipazar İlçesi, Hamamlı Köyü, Koruma Amaçlı İmar Planı sınırları dışında, tespiti ve tescili gerçekleştirilmiş herhangi bir Kentsel veya Arkeolojik Sit Alanı sınırları kapsamında yer almayan, taşınmaza ait tapu kaydının malik bölümünden Elhac Ahmet Zade İbrahim Ağa Mescadi Şerifi Vakfı mülkiyetinde olduğu anlaşılan, tapuda 159 ada, 7 parselde yer alan, Ankara Kültür ve Tabiat Varlıklarını Koruma Kurulu'nun 02.12.1996 tarih ve 4965 sayılı kararı tescilli türbe ve mescide yönelik koruma alanının kararımız eki 1/1000 ölçekli harita üzerinde gösterildiği şekliyle belirlenmesine, taşınmaza ilişkin hazırlanan tescil fişinin uygun olduğuna, tescilli taşınmazın mescit bölümünün içinde kaçak kazı çukuru açılarak, türbe bölümünün giriş cephesinin yeşil renkte boyanarak ve giriş kapısının üzerine metal sundurma eklenerek izinsiz uygulamalar yapıldığının anlaşıldığına, izinsiz uygulamaların kaldırılmasına yönelik işlemlerin ilgili İdaresince yapılmasına, yapılan işlemlere ilişkin Koruma Bölge Kurulu Müdürlüğüne bilgi verilmesine karar verildi.

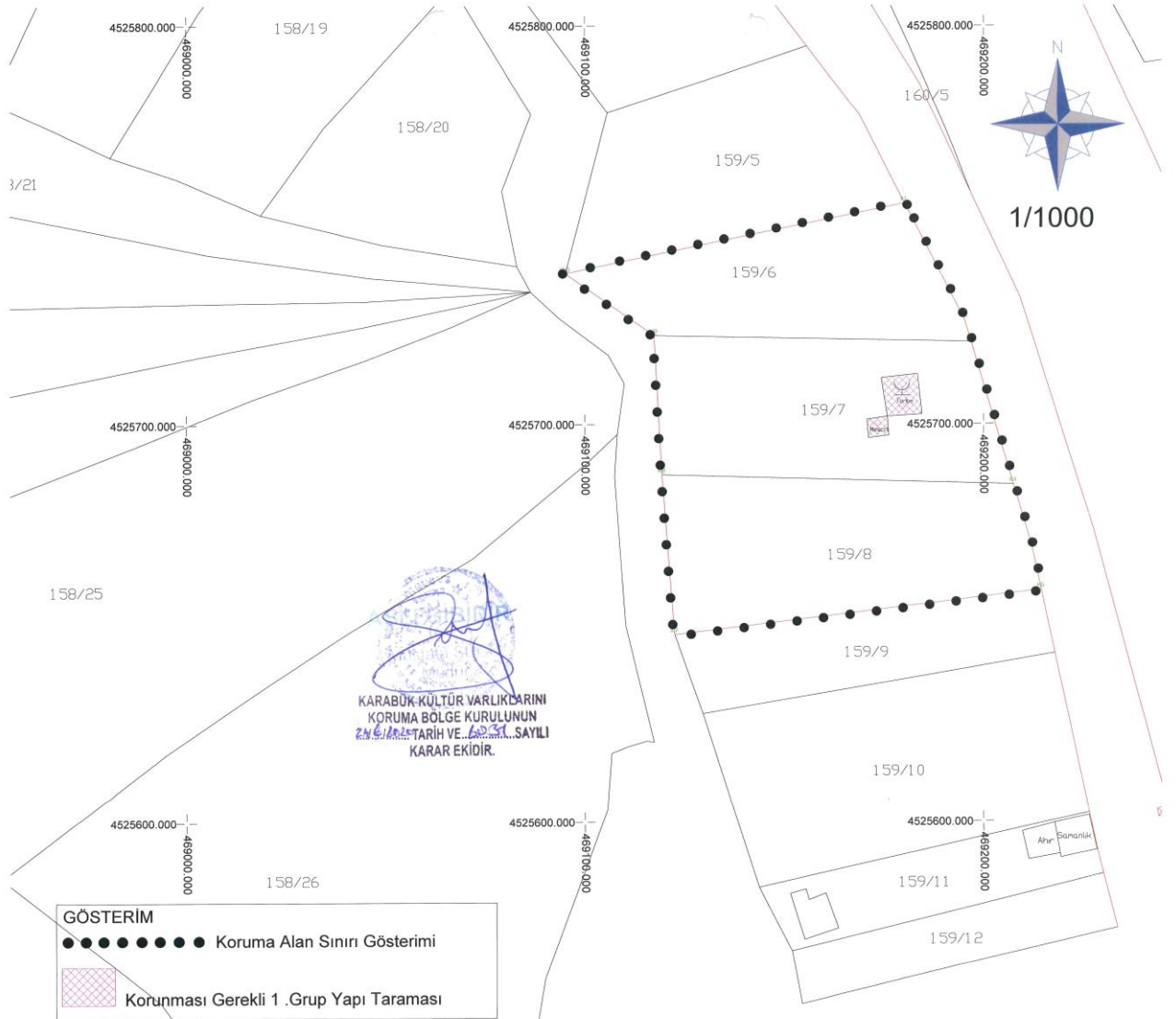

**KARABÜK İLİ ESKİPAZAR İLÇESİ HAMAMLI KÖYÜ 159 ADA 7 PARSELDE YER ALAN  
TESCİLLİ MESCİT VE TÜRBE İLE KORUMA ALAN  
SINIRINI GÖSTERİR 1/1000 ÖLÇEKLİ  
KARABÜK KÜLTÜR VARLIKLARINI KORUMA BÖLGE KURULU KARARI EKİ HARİTA**

**KOORDİNAT LİSTELERİ**

ITRF96 3 DERECE			ED50 3 DERECE			ED50 6 DERECE		
Nokta No	Y	X	Nokta No	Y	X	Nokta No	Y	X
K1	469180.326	4525755.463	K1	469207.490	4525939.633	K1	469219.807	4524129.257
K2	469195.322	4525726.063	K2	469222.487	4525910.233	K2	469234.798	4524099.869
K3	469196.950	4525720.555	K3	469224.115	4525904.725	K3	469236.426	4524094.363
K4	469207.521	4525684.776	K4	469234.688	4525868.946	K4	469246.994	4524058.599
K5	469212.079	4525669.349	K5	469239.247	4525853.519	K5	469251.551	4524043.178
K6	469214.456	4525658.242	K6	469241.623	4525842.412	K6	469253.927	4524032.076
K7	469122.630	4525647.070	K7	469149.797	4525831.237	K7	469162.137	4524020.905
K8	469119.481	4525687.280	K8	469146.647	4525871.447	K8	469158.988	4524061.099
K9	469117.508	4525722.186	K9	469144.673	4525906.354	K9	469157.015	4524095.991
K10	469095.207	4525737.690	K10	469122.371	4525921.857	K10	469134.722	4524111.488

AVRUPA KONSEYİ		DOĞAL VE KÜLTÜREL VARLIKLARI KORUMA ENVANTERİ (D.K.V.K.E.)						ANIT		Envanter No:							
T Ü R K İ Y E		KÜLTÜR VARLIKLARI VE MÜZELER GENEL MÜDÜRLÜĞÜ						Harita No:									
İLİ	KARABÜK	İLCESİ	ESKİPAZAR	MAHALLE	HAMAMLI		Koruma Derecesi	ANITSAL	X	2	3						
SOKAK	-	PAFTA	-	ADA	159	PARSEL	7	ÇEVRESEL	1	2	3						
ADI	TÜRBE VE MESCİT	YAPTIRAN	-	YAPAN	-		MİMARİ ÇAĞI	-									
		YAPIM TARİHİ	-	KİTABE	-		VAKFIYE	-									
GENEL TANIM		Çeşme Ortaköy Köyü, 149 ada, 68 parselde yer almaktadır. Çeşme yol kenarında tek cepheli bir yapıdır. Kesme taş malzemeden inşa edilmiştir.															
KORUNMUŞLUK DURUMU:		TAŞIYICI YAPI:		CEPHE DURUMU:		ÖRTÜ DURUMU:		İÇ YAPI DURUMU:		BEZEME DURUMU:							
A	IYI	X	ORTA	C	KÖTÜ	A	X	C	A	B	X	A	B	X	A	B	C
VAZİYET PLANI:						FOTOĞRAF:											
GÖZLEMLER		Türbe bölümü daha sağlam olup, mescit bölümünün tavanının bir kısmı çökmüştür.															
BUGÜNKÜ SAHİBİ		Tüzel kişi mülkiyetinde				BAKIMDAN SORUMLU OLAN		Tüzel kişi mülkiyetinde									
YAPILAN ONARIMLAR		-															
AYRINTILI TANIM:		TEKNİK BİLGİLER		ISITMA SİSTEMİ		KANALİZASYON		SU		ELEKTRİK							
<p>Taşınmaz 494*494 cm boyutlarında türbe yapısı ve 900*1000 cm boyutlarında mescit yapısından oluşmaktadır. Türbe moloz taş malzeme ile inşa edilmiş olup üzeri çimento malzeme ile sıvalıdır. İçinde bir adet sanduka bulunan kubbe tonozlu şekilde inşa edilmiştir. Türbe girişi batı cephesinden, muhdes demir bir kapıdan yapılmaktadır. Batı cephesi ve güney cephesinde birer adet mazgal pencere vardır. Mescit kısmında ise mihrap haricinde mescit işlevini gösterir eleman yoktur. Mescit kareye yakın dikdörtgen planlı olup, türbeye bitişik olarak yapılmıştır. Türbede olduğu gibi moloz taş malzeme ile inşa edilmiştir. Söz konusu mescit günümüzde aktif olarak kullanılmamaktadır. Mescitin çatısı betondur. Çatının bir bölümünde çökmeler olmuştur. Burada yatan "Musa Efendi" isimli zatın, Sultan 4. Murat zamanında Bağdat Seferi sırasında Hamamlı yakınlarında vefat ettiği ve buraya defnedildiği belirtilmektedir.</p>		ÖZGÜN KULLANIMI: Türbe ve Mescit		BUGÜNKÜ KULLANIMI: Türbe ve Mescit		ÖNERİLEN KULLANIM: Türbe ve Mescit		HAZIRLAYANLAR:		Sanat Tarihçisi E. ÖZSOY							
		KURUL ONAYI		KARABÜK KÜLTÜR VARLIKLARINI KORUMA BÖLGE KURULUNUN 24.6.2021 TARİH VE...669.3.1 SAYILI KARAR EKİDİR.		REVİZYON:											
		YAYIN DİZİNİ:		EKLER		RAPOR		X		FOTOĞRAF		X					
				RÖLÖVE PROJESİ		RESTORASYON PROJESİ		-		HARİTA		X					
		KİTABE		VAKFIYE		-											