



T.C.  
KÜLTÜR VE TURİZM BAKANLIĞI  
ÇANAKKALE KÜLTÜR VARLIKLARINI  
KORUMA BÖLGE KURULU  
K A R A R

Toplantı Tarihi ve No :22.06.2020/281  
Karar Tarihi ve No :22.06.2020/6132

17.03.1203  
Toplantı Yeri  
ÇANAKKALE

Çanakkale İli, Biga İlçesi, Çakırlı Köyü'nde, sit dışı alanda yer alan, mülkiyeti köy tüzel kişiliği adına kayıtlı, 488 parsel numaralı taşınmazla ilişkin "...488 parsel numaralı taşınmazla ilişkin 19.08.2019 tarihli Müze Müdürlüğü raporunda; açığa çıkan ve 2863 Sayılı Yasanın 20.Maddesi doğrultusunda Parion kazı evine nakledilen, Roma Dönemi'ne tarihlendirilen lahde ait 3 parça ile 3 adet blok taşın Parion kazı evinde muhafaza edilmesinde sakınca bulunmadığına, lahde ait plastik öğelerin bulunduğu parçalara ilişkin hazırlanacak fotoğraflı envanterler ile birlikte alanda başlatıldığı belirtilen tespit-tescil işlemlerine yönelik bilgi ve belgelerin Çanakkale Kültür Varlıklarını Koruma Bölge Kurulu Müdürlüğü'ne iletilmesine ..." karar verilen Kurulumuzun 26.08.2019 tarih ve 5567 sayılı kararı doğrultusunda: söz konusu kültür varlıklarına yönelik envanter bilgileri ile Müze Müdürlüğünce başlatılan tespit tescil işlemlerine ilişkin hazırlanmış 04.03.2020 tarihli teknik rapor, tescil fişleri ve öneri koruma alanı haritalarının değerlendirilmesi talebine ilişkin Çanakkale Valiliği, İl Kültür ve Turizm Müdürlüğünün 11.03.2020 tarih ve E.235896 sayılı yazısı ve ekleri ile 01.06.2020 tarih/ 205560 sayılı uzman raporu okundu, ilgili dosyası ve ekleri incelendi, yapılan görüşmeler sonunda;

Çanakkale İli, Biga İlçesi, Çakırlı Köyü'nde, sit dışı alanda yer alan, mülkiyeti köy tüzel kişiliği adına kayıtlı, 488 parsel numaralı taşınmazda açığa çıkan kültür varlıklarının 2863 Sayılı Yasa'nın 6. Maddesinde belirtilen kıstasları taşıdığından; kararımız eki 1/5000 ve 1/10000 ölçekli haritalarda sınırları ve koordinatları belirtildiği şekliyle 'Çakırlı Köyü Roma Dönemi Nekropol Alanı'nın III. Derece Arkeolojik Sit alanı olarak tescil edilmesine, sit alanına yönelik hazırlanan tescil fişinin uygun olduğuna ve III. Derece Arkeolojik sit alanına ilişkin geçiş dönemi yapılaşma koşullarının belirlenerek Kurulumuza iletilmesine karar verildi.

ASLI GİBİDİR

BİGA İLÇESİ, ÇAKIRLI KÖYÜ, 488 PARSEL (ORMAN)  
3.DERECE ARKEOLOJİK SİT ALANI HARİTASI



488 PARSEL(ORMAN)



3.ARKEOLOJİK SİT ALANI KOORDİNATLARI

NoktaNo	Y	X
1ARK_1	514887.004	4472768.516
1ARK_2	514827.559	4472400.416
1ARK_3	514720.358	4472354.201
1ARK_4	514803.432	4472344.385
1ARK_5	514801.067	4472422.389
1ARK_6	514589.520	4472638.293
1ARK_7	514591.543	4472880.310
1ARK_8	514601.913	4472763.341

(ED 50, 3 DERECE)

LEJAND

	3 Derece Ark. Sit Alanı Sınırı
	488 Parsel (Orman) Sınırı



Çanakkale KVKBK'nun 22.06.2010  
Gün ve 6.132..... Sayılı karar  
ekidir.

Özdem GÜNEF  
Harita Mühendisi

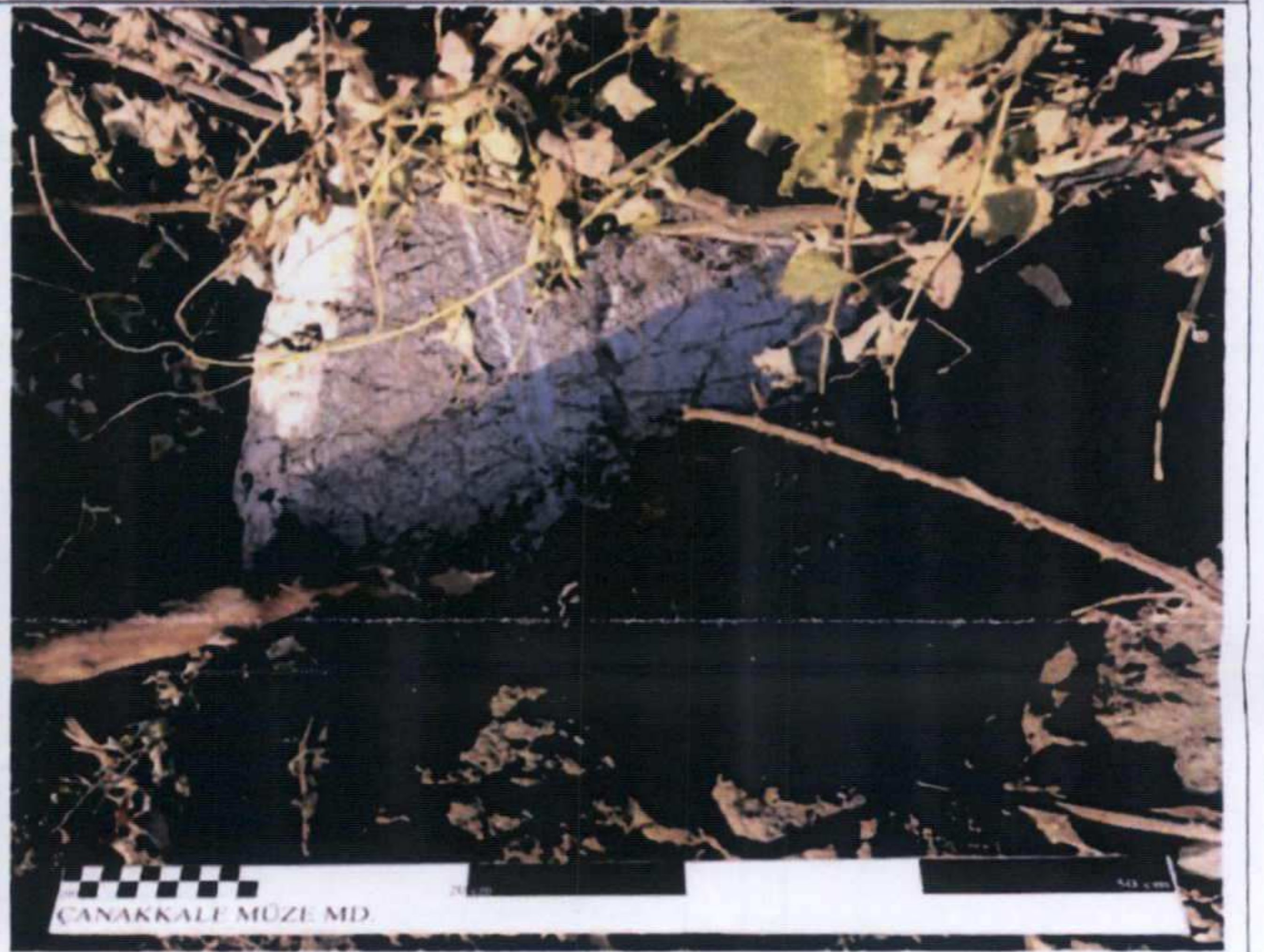
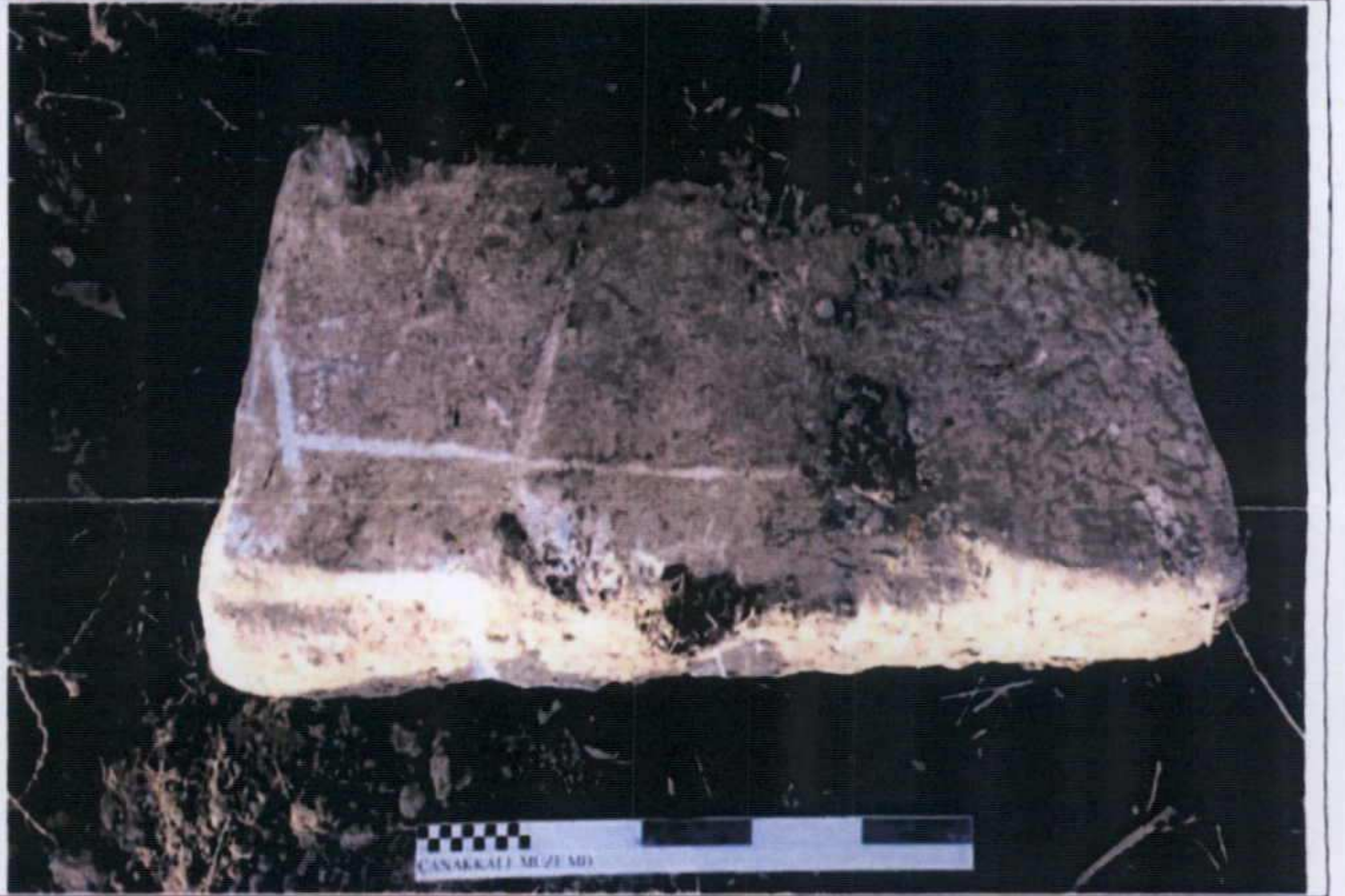

AVRUPA KONSEYİ	KÜLTÜREL VARLIKLARI K.V.K.B.E	SİT	ENVANTER NO:
TÜRKİYE	KÜLTÜR VARLIKLARI ve MÜZELER GEN. MÜD.		Harita No:
İL: ÇANAKKALE	İlçesi: BİGA Mah/Köy: ÇAKIRLI KÖYÜ	PAFTA: 7	ADA: PARSEL:488

ADI: ÇAKIRLI KÖYÜ ROMA DÖNEMİ NEKROPOL ALANI

TANIMI: Çanakkale İli, Biga İlçesi, Çakırlı Köyü, Çınar Tarla Mevkii, 488 Parsel'de kepçeyle yüzey temizliği yapıldığı esnada kültür varlıkları çıktığına ilişkin Karabiga Jandarma Karakol Komutanlığı tarafından Müdürlüğümüze yapılan 20.07.2019 tarihli ihbar neticesinde söz konusu parsel incelenmiştir. Yüzeyin sürülmesi ile açığa çıkmış 3 adet lahit parçası tespit edilmiş olup, parçaların birbirleriyle uyumlu olduğu ve tek bir lahite ait oldukları anlaşılmıştır. Roma dönemine ait girlandlı lahitin çelenkleri arasında bucranion figürü yer almaktadır. Alanda yapılan incelemede, lahit parçalarının çıktığı nokta ve etrafında blok taşlar, seramik buluntular ve kiremit parçaları görülmüştür. Söz konusu lahit parçaları ve blok taşlar alandan alınarak Parion Kazı Evine taşınmış ve koruma altına alınmıştır.

ŞİMDİKİ TEHLİKELER: Tarımsal Faaliyetler

ŞİMDİKİ DURUM: Tarım Yapılan Araziler

SİT POTANSİYELİ: III. Derece Arkeolojik Sit Alanı

SİT DERECESESİ: III. DERECE ARKEOLOJİK SİT

ŞİMDİKİ KORUMA: Yok

Hazırlayanlar:

ÖNERİLEN KORUMA: III. Derece Arkeolojik Sit

Özdem GÜNERİ/Harita Mühendisi

YAYIN DİZİNİ:

Güney Can GÜLŞAN/Sanat Tarihçisi

Osman ÇAPALOV/Arkeolog

GÖZLEMLER:

Kontrol Eden:



Rıdvan GÖLCÜK  
Çanakkale Müze Müdür V.

Ç.V.K.B.K. ONAYI:

Çanakkale K.V.K.B.K.'nın 22.02.2020  
Gün ve 6132 Sayılı karar  
ekidir.

Harita ve Fotoğraflar

BİGA İLÇESİ, ÇAKIRLI KÖYÜ, 488 PARSEL (ORMAN)  
3 DERECE ARKEOLOJİK SİT ALANI HARİTASI

