



T.C.
KÜLTÜR VE TURİZM BAKANLIĞI
ÇANAKKALE KÜLTÜR VARLIKLARINI
KORUMA BÖLGE KURULU
K A R A R

Toplantı Tarihi ve No : 23.06.2020 / 282
Karar Tarihi ve No : 23.06.2020 / 6145

17.09.1860
Toplantı Yeri
ÇANAKKALE

Çanakkale İli, Gökçeada İlçesi, Dereköy Köyü, Malaki Mevkiinde yer alan, Çanakkale Kültür Varlıklarını Koruma Bölge Kurulu'nun 27.01.2020 tarih ve 5893 sayılı kararıyla; "2863 sayılı Yasa'nın 6. Maddesinde belirtilen özellikleri taşıdığı ve 27.01.2020 tarih ve 5891 sayılı karar ile tescil edilen 375 ada 298 parsel numaralı taşınmazdaki yapı kalıntıları ile bir bütünlük içinde olması nedeniyle tescil işlemlerinin başlatılmasına" karar verilen, Çanakkale Kültür Varlıklarını Koruma Bölge Kurulu Müdürlüğü'nün 06.02.2020 tarih ve E.117197 sayılı yazısı ile faaliyetleri etkilenebilecek kurum/kuruluşlardan görüşleri istenen, Çanakkale Valiliği, İl Tarım ve Orman Müdürlüğü'nün 12.02.2020 tarih ve E.513442 sayılı yazısı ve Çanakkale Valiliği, Çevre ve Şehircilik İl Müdürlüğü'nün 14.02.2020 tarih ve E.4170 sayılı yazısı ile görüş verilen özel mülkiyete ait 375 ada, 199 parsel nolu taşınmaz üzerinde bulunan şapelin tescilini konu alan 01.06.2020 tarihli uzman raporu okundu, ekleri ve ilgili dosyası incelendi, yapılan görüşmeler sonucunda;

Çanakkale İli, Gökçeada İlçesi, Dereköy Köyü, Malaki Mevkiinde bulunan, özel mülkiyete ait 375 ada, 199 parsel numaralı taşınmazda yer alan şapelin "Korunması Gerekli Taşınmaz Kültür Varlığı" olarak tesciline, korunma alanının kendi parseli olarak, koruma grubunun 1. grup olarak belirlenmesine, bu doğrultuda hazırlanan 1/5000 ölçekli korunma alanı haritası ve tescil fişinin uygun olduğuna karar verildi.

ASLI GİBİDİR

ÇANAKKALE İLİ, GÖKÇEADA İLÇESİ, DEREKÖY KÖYÜ, 375 ADA 199 PARSELDEKİ,
KORUNMASI GEREKLİ TAŞINMAZ KÜLTÜR VARLIĞINA İLİŞKİN (ŞAPEL)
KORUNMA ALANI HARİTASI

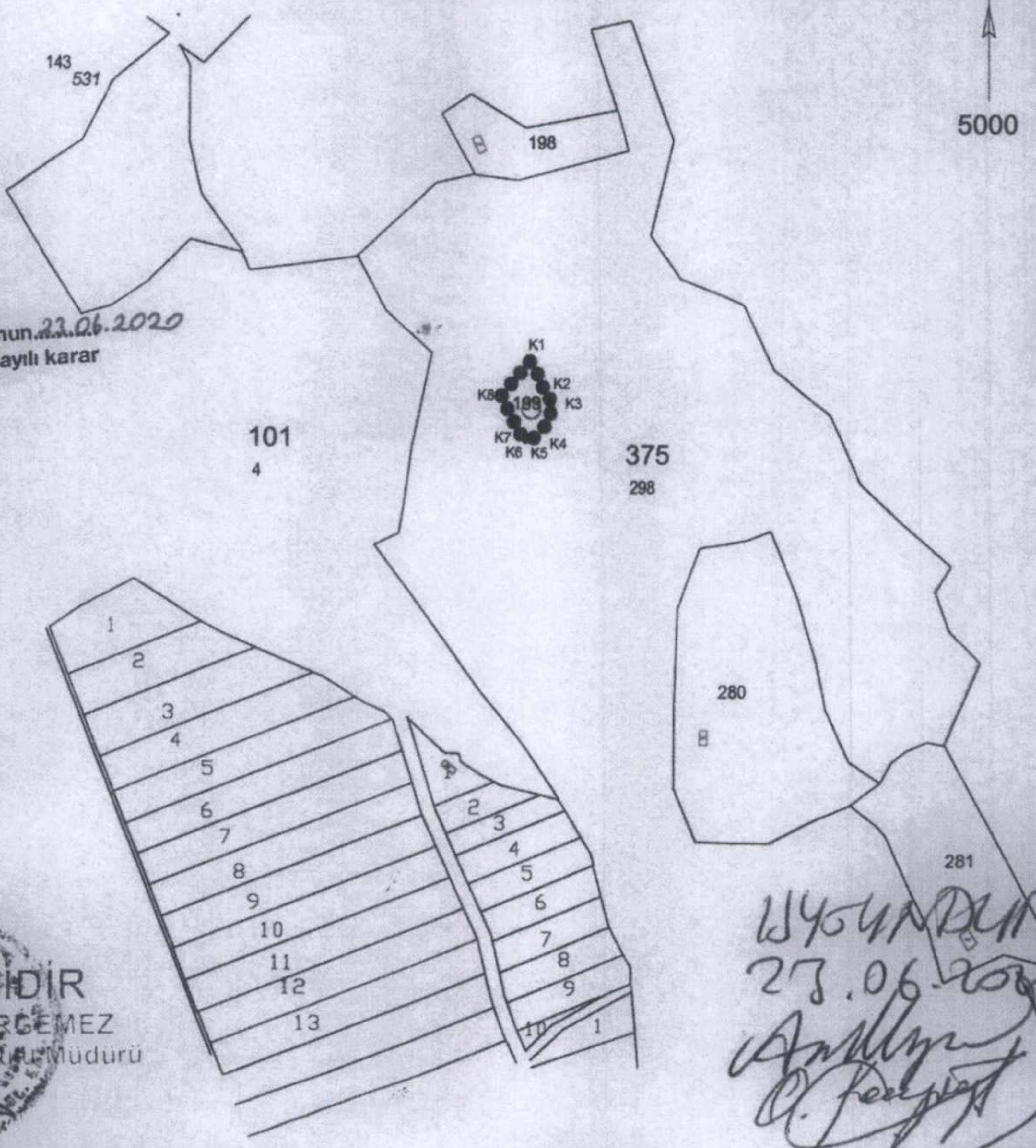

Çanakkale KVKBK'nun 23.06.2020
Gün ve 6145 Sayılı karar
ekidir.

YERİ GİBİDİR
E. Mehmet ESİRGEMEZ
Korunma Bölgesi Kurulunun Müdürü

18454/ADIR
23.06.2020
Ankara
A. Fevziye

- KADASTRAL PARSEL SINIRI
- KORUNMA ALANI SINIRI
- KORUNMASI GEREKLİ TAŞINMAZ KÜLTÜR VARLIĞI

KORUNMA ALANI SINIR KOORDİNATLARI

Nokta No	Y	X
K1	393332.350	4444202.970
K2	393341.350	4444180.960
K3	393349.360	4444168.960
K4	393341.350	4444151.950
K5	393335.350	4444145.950
K6	393327.350	4444141.950
K7	393324.755	4444147.140
K8	393309.340	4444175.960

ED50-3 DERECE

Mehmet ABAY
Mehmet ABAY
Harita Mühendisi

Hakan BAŞYEĞİT
Hakan BAŞYEĞİT
Arkeolog
Ç.Kale K.V.K.B.K. Müdürü

AVRUPA KONSEYİ	KÜLTÜREL VARLIKLARI KORUMA ENVANTERİ D.K.V.K.E.		ANIT	ENVANTER NO:
TÜRKİYE				HARİTA NO:
İLİ: ÇANAKKALE	İLÇESİ: Gökçeada	MAHALLE KÖY : Dereköy	KORUMA DERECESİ	ANITSAL 3 ÇEVRESEL 3 S.M.Ö. 1. GRUP
SOKAK VE KAPI NO:	KADASTRO PAFTA: ADA: 375 PARSEL : 199			
ADI: ŞEHİT KUR. ALBAY HAKKI BURAK BİNASI	YAPTIRAN:	YAPAN :	MİMARİ ÇAĞI: (ÜSLUP)	
	YAPIM TARİHİ: 20 yy ikinci yarısı	KİTABE:	VAKFIYE:	

GENEL TANIM: Çanakkale İli, Gökçeada İlçesi, Dereköy Köyü, Malaki Mevkiinde, Şirinköyün 1 km güney doğusunda, eski cezaevi yapılarının 500 m doğusundaki bir tepe üzerinde yer almaktadır.

KORUMA DURUMU	A	İYİ	TAŞIYICI YAPI	A	DIŞ YAPI	A	ÜST YAPI	A	İÇ YAPI	A	SÜSLEME ELEMENLARI	A	RUTUBET	A	YOK		
	B	ORTA		B		A		B		A		B		B		B	İZİ VAR
	C	FENA		C				C				C		A		C	ÖNEMLİ

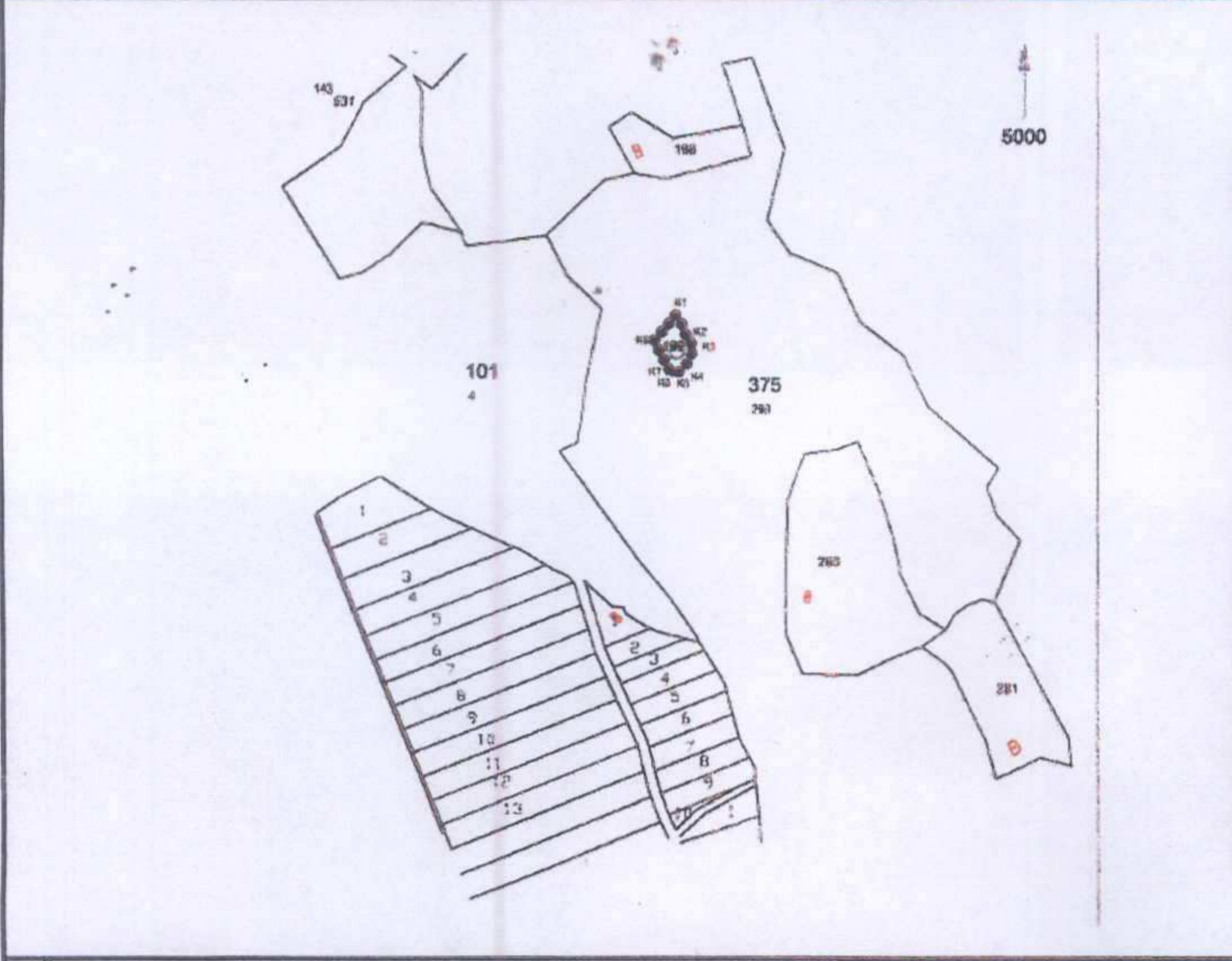

GÖZLEMLER:

BUGÜNKÜ SAHİBİ:	Özel Mülkiyet	BAKIMINDAN SORUMLU OLMASI GEREKEN KURULUŞ:
-----------------	---------------	--

YAPILAN ONARIMLAR:

AYRINTILI TANIM: ; Gökçeada İlçesi, Dereköy Köyü, Malaki Mevkiinde, Şirinköyün 1 km güney doğusunda, eski cezaevi yapılarının 500 m doğusundaki bir tepe üzerinde yer almaktadır. Şapelin beden duvarları korunmuş ancak çatısı tamamıyla yıkılmış durumdadır. Tek odalı şapelin girişi kısa kenarda yer almaktadır. Giriş kapısının karşısındaki kısa duvarda ortada kemerli bir niş ile solunda kare bir niş yer almaktadır.	TEKNİK BİLGİLER	SU	ELEKTRİK	ISITMA	KANALİZASYON
	ORJİNAL KULLANIMI: Şapel				
	BUGÜNKÜ KULLANIMI: Şapel				
	ÖNERİLEN KULLANIMI: Şapel				
	HAZIRLAYANLAR:				
	Handan ÖZALPAY Arkeolog				
	Hakan BAŞYEĞİT Arkeolog				

<p>Çanakkale KVKBK'nun 23.06.2020 Gün ve... 614.S... Sayılı karar ekidir.</p> <p>ASLI GİBİDİR E. Çagman ESİRGEMEZ Koruma Bölge Kurulu Müdürü</p>	EKLER:	KONTROL EDEN:	
	RAPOR	X	KURUL ONAYI NO:
	FOTOĞRAF	X	
	RÖLÖVE PROJESİ		
	RESTORASYON PROJESİ		
	HARİTA		
KROKİ	X	REVİZYON	
KİTABE		KURUL KARARLARI: Çanakkale Kültür Varlıklarını Koruma Bölge Kurulu'nun 27.01.2020 tarih ve 5893 sayılı kararla tescil işlemlerinin başlatılmasına karar verilmiştir.	
VAKFIYE			

