



T.C.
KÜLTÜR VE TURİZM BAKANLIĞI
ÇANAKKALE KÜLTÜR VARLIKLARINI
KORUMA BÖLGE KURULU
K A R A R

Toplantı Tarihi ve No : 23.06.2020 / 282
Karar Tarihi ve No : 23.06.2020 / 6147

17.09.1862
Toplantı Yeri
ÇANAKKALE

Çanakkale İli, Gökçeada İlçesi, Dereköy Köyü, Malaki Mevkiinde 1. derece doğal sit alanında bulunan, Çanakkale Kültür Varlıklarını Koruma Bölge Kurulu'nun 27.01.2020 tarih ve 5895 sayılı kararıyla; "2863 sayılı Yasa'nın 6. Maddesinde belirtilen özellikleri taşıdığı ve 27.01.2020 tarih ve 5891 sayılı karar ile tescil edilen 375 ada 298 parsel numaralı taşınmazdaki yapı kalıntıları ile bir bütünlük içinde olması nedeniyle tescil işlemlerinin başlatılmasına" karar verilen, Çanakkale Kültür Varlıklarını Koruma Bölge Kurulu Müdürlüğü'nün 06.02.2020 tarih ve E.117275 sayılı yazısı ile faaliyetleri etkilenebilecek kurum/kuruluşlardan görüşleri istenen, Çanakkale Valiliği, İl Tarım ve Orman Müdürlüğü'nün 12.02.2020 tarih ve E.506693 sayılı yazısı ile Çanakkale Valiliği, Çevre ve Şehircilik İl Müdürlüğü'nün 14.02.2020 tarih ve E.4174 sayılı yazısı ile görüş verilen özel mülkiyete ait 375 ada, 36 parsel nolu taşınmaz üzerinde bulunan dam yapısının (bağ evi) tescilini konu alan 01.06.2020 tarihli uzman raporu okundu, ekleri ve ilgili dosyası incelendi, yapılan görüşmeler sonucunda;

Çanakkale İli, Gökçeada İlçesi, Dereköy Köyü, Malaki Mevkiinde bulunan özel mülkiyete ait 375 ada, 36 parsel numaralı taşınmazda yer alan dam yapısının (bağ evi) "Korunması Gerekli Taşınmaz Kültür Varlığı" olarak tesciline, yapının korunma alanının kendi parseli olarak, koruma grubunun 2. grup olarak belirlenmesine, bu doğrultuda hazırlanan 1/5000 ölçekli korunma alanı haritası ve tescil fişinin uygun olduğuna karar verildi.

ASLI GİBİDİR

ÇANAKKALE İLİ, GÖKÇEADA İLÇESİ, DEREKÖY KÖYÜ, 375 ADA 36 PARSELDEKİ,
KORUNMASI GEREKLİ TAŞINMAZ KÜLTÜR VARLIĞINA İLİŞKİN
KORUNMA ALANI HARİTASI

Çanakkale KVKBK'nun...^{23.06.2020}
Gün ve...⁶¹⁴⁷... Sayılı karar
ekidir.

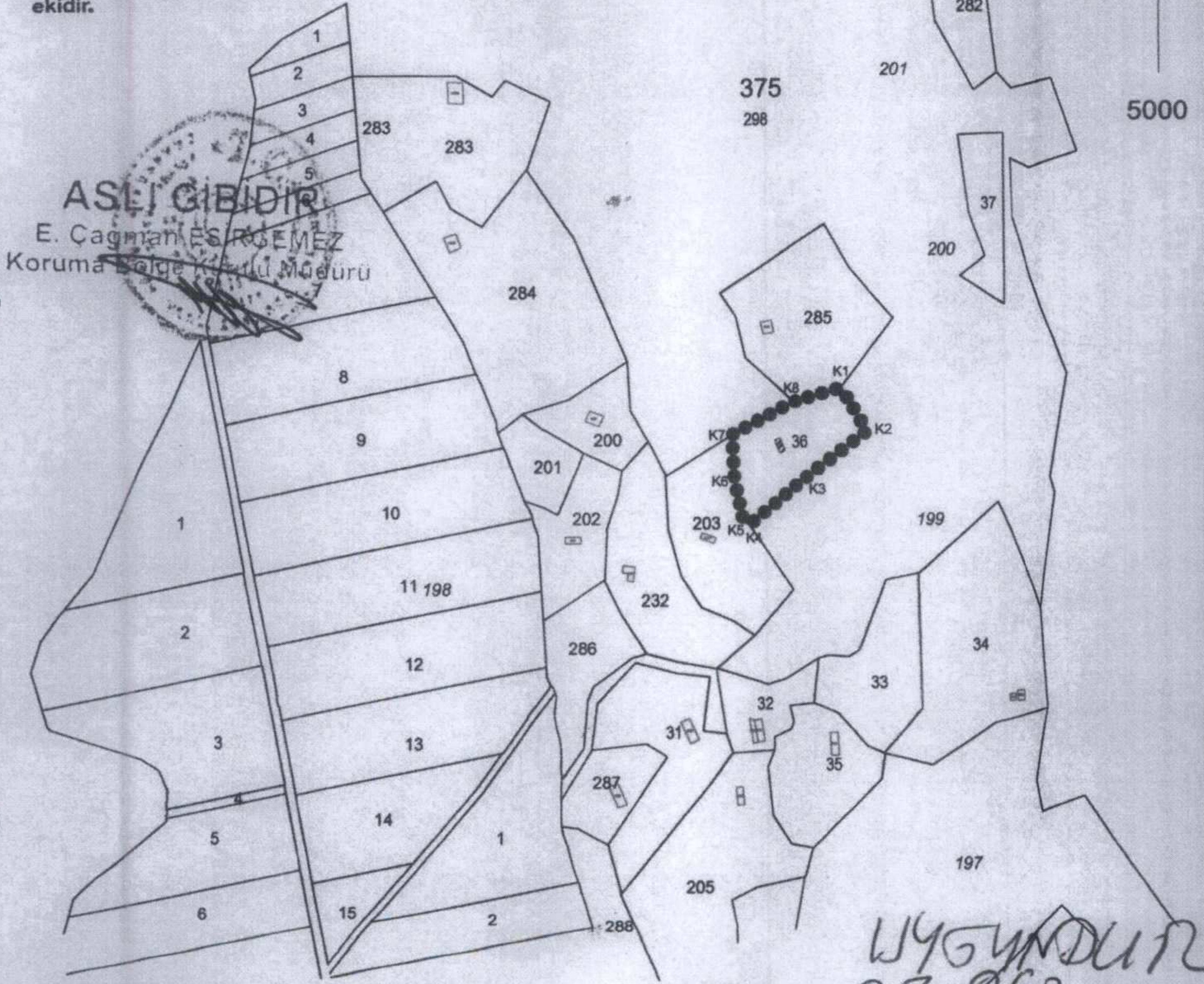

ASLI GIBİDİR

E. Çağınan ESİRGEZ
Koruma Bölge Kurulu Müdürü

- KADASTRAL PARSEL SINIRI
●●●●●●●●●● KORUNMA ALANI SINIRI
▨ KORUNMASI GEREKLİ TAŞINMAZ KÜLTÜR VARLIĞI

KORUNMA ALANI SINIR KOORDİNATLARI

Nokta No	Y	X
K1	393791.591	4443439.899
K2	393811.410	4443406.310
K3	393761.370	4443368.740
K4	393720.574	4443335.317
K5	393715.544	4443338.950
K6	393708.680	4443370.810
K7	393706.684	4443404.489
K8	393754.420	4443429.139

ED50-3 DERECE

Mehmet ABAY
Harita Mühendisi
Ç. Kale K.V.K.B.K. Mdlüğü

Hakan BAŞEĞİT
Arkeolog
Ç. Kale K.V.K.B.K. Mdlüğü

UYGUNDUR
23.06.2020
A. Ç. Çağınan
E. Çağınan

AVRUPA KONSEYİ	KÜLTÜREL VARLIKLARI KORUMA ENVANTERİ	D.K.V.K.E.	ANIT	ENVANTER NO:
TÜRKİYE				HARİTA NO:
İLİ: ÇANAKKALE	İLÇESİ: GÖKÇEADA	MAHALLE KÖY: DEREKÖY KÖYÜ MALAKİ MEVKİİ	KORUMA DERECESESİ	ANITSAL
SOKAK VE KAPI NO:		KADASTRO PAFTA: ADA: 375 PARSEL: 36		ÇEVRESEL
ADI: DAM YAPISI (BAĞ EVİ)	YAPTIRAN:	YAPAN:	MİMARİ ÇAĞI:	S.M.Ö.
	YAPIM TARİHİ:	KİTABE:	VAKFIYE:	2. GRUP

GENEL TANIM: Çanakkale İli, Gökçeada İlçesi, Dereköy Köyü, Malaki Mevkii'nde 375 ada 36 parsel sınırları içerisinde bir adet dam yapısı (bağ evi) ve harman yeri bulunmaktadır.

KORUMA DURUMU	A	İYİ	TAŞIYICI YAPI	A	DIŞ YAPI	A	ÜST YAPI	A	İÇ YAPI	A	SÜSLEME ELEMANLARI	A	RUTUBET	A	YOK
B	B	ORTA	B	B	B	C	B	C	B	B		B	A	B	İZİ VAR
	C	FENA		C			C		C	C		C		C	ÖNEMLİ

HARİTA PLANI:

ÇANAKKALE İLİ, GÖKÇEADA İLÇESİ, DEREKÖY KÖYÜ, 375 ADA 36 PARSELDEKİ, KORUNMASI GEREKLİ TAŞINMAZ KÜLTÜR VARLIĞINA İLİŞKİN KORUNMA ALANI HARİTASI

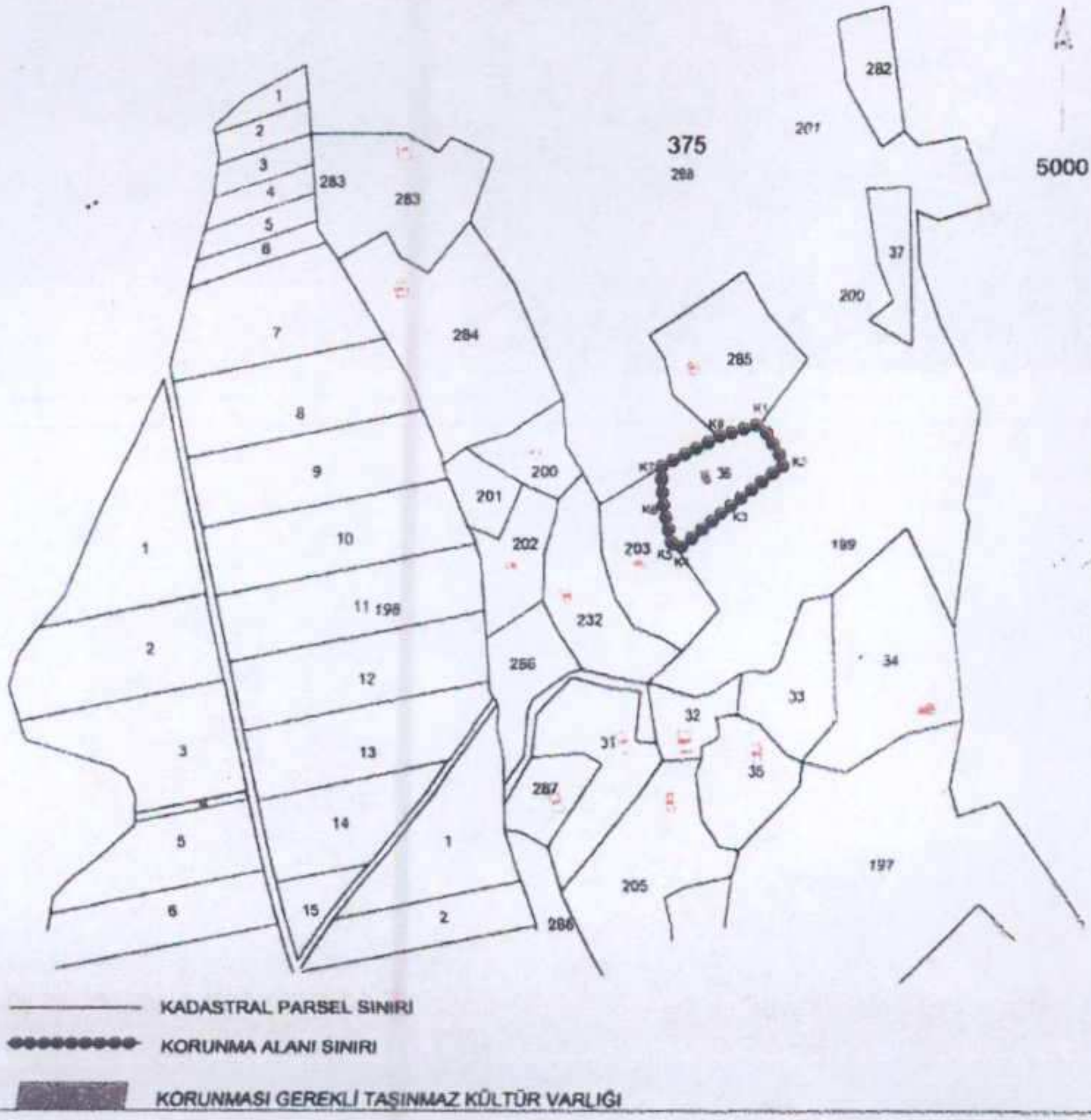

FOTOĞRAF

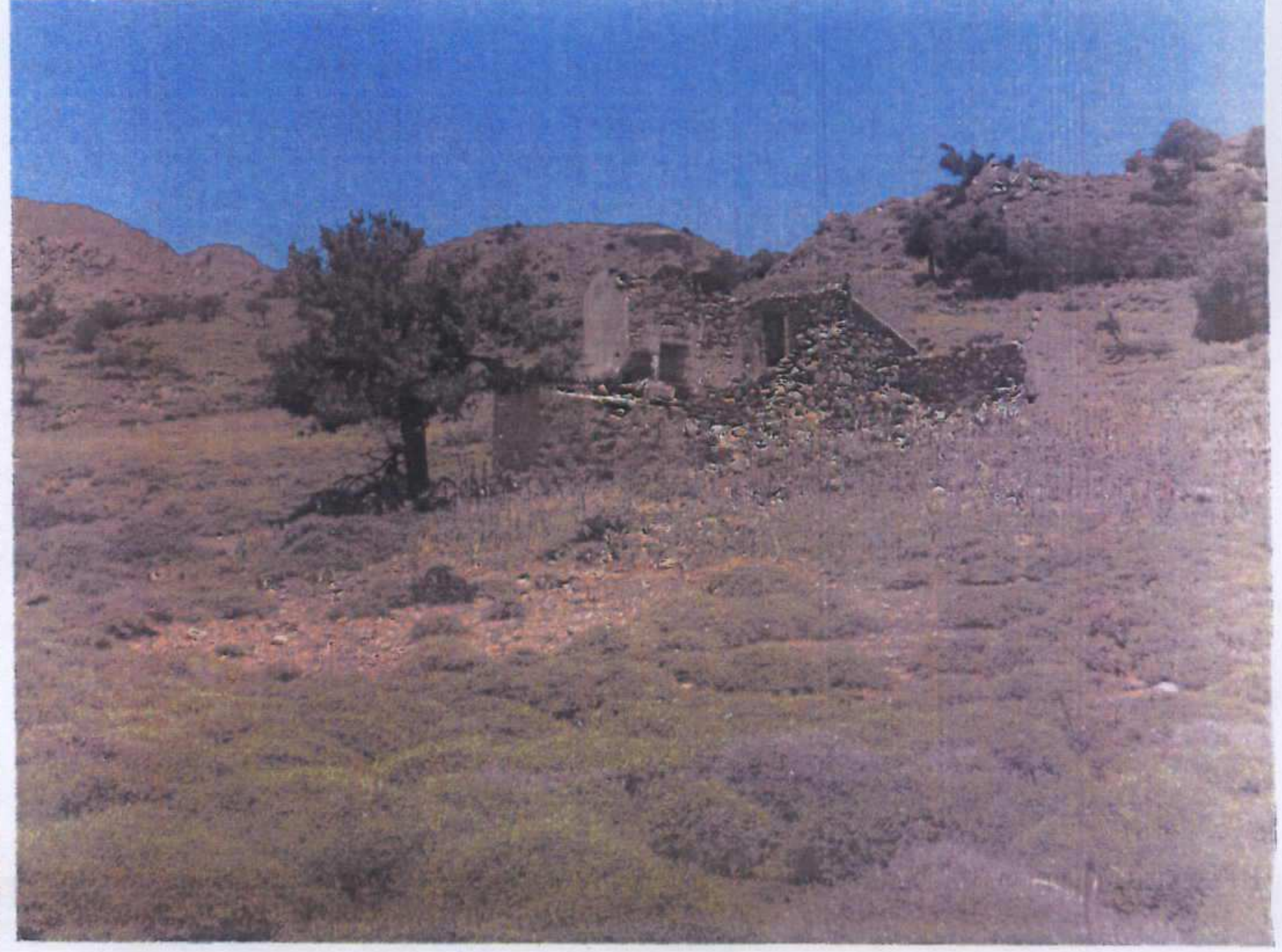

GÖZLEMLER: Onarım görmemesi durumunda zaman içerisinde daha da harap bir hale gelecektir.

BUGÜNKÜ SAHİBİ: Özel Mülkiyet **BAKIMINDAN SORUMLU OLMASI GEREKEN KURULUŞ:**

YAPILAN ONARIMLAR: Herhangi bir onarım yapılmamıştır.

AYRINTILI TANIM: Çanakkale İli, Gökçeada İlçesi, Dereköy Köyü, Malaki Mevkii'nde 375 ada 36 parsel numarasına kayıtlı 5.775,56 m² yüz ölçüme sahip taşınmaz sınırları içerisinde, Şirinköy Merkezinin 1,7 km kadar güneydoğusunda yer almaktadır. İki katlı yapının çatı örtüsü yok olmuş durumdadır. Taşıyıcı beden duvarları büyük oranda sağlam durumdadır. Yapının bitişiğinde dış sıvalı fırın bulunmaktadır. Harman yerinin zemini kısmen iyi durumda olmakla birlikte gevenlerle kaplı durumdadır. Ayrıca Gökçeada Belediyesi'nin yayınladığı Yeşil ve Mavinin Özgür Dünyası adlı kitapta Prof. Dr. İsmet AĞARYILMAZ-Ebru Omay POLAT'ın yazmış oldukları Gökçeada Yerleşim Yerleri ve Mimarisi bölümünde "Dam yapıları, Gökçeada'nın konut mimarisinin ve tarım/hayvancılık faaliyetinin önemli bir parçasıdır. (Öngör 1960) Bu yapı tipi, tarım faaliyeti ile ilgili ihtiyaçlara (harman, saman, depolama, ahır) cevap verebilmek için geliştirilmiş mekanlardan oluşur. Yaşama bu yapıda ikinci bir işlev olduğundan, yaşama mekanı sadece yemek yemek ve uyumak için düzenlenmiştir. İlk dam yapıları alçak, tek katlı, kiremit çatıyla örtülü taş yapılarıdır. Bugün damlar tek ya da iki katlıdır; yıl içinde uzun süreli kullanılan konut benzeri dam yapılarına da rastlanır. Daha çok hayvancılık için kullanılan tek katlı damlarda tüm mekanların birbirine eklemeli olduğu dikdörtgenler oluşturur. İki katlı örneklerde alt katta ahır ve depo üst katta yaşama mekanları yer alır. Harman Yeri ise tarım faaliyetlerinin vazgeçilmez bir öğesidir. Eğimin elverişli olduğu yerlerde, harman yeri yüksek bir seviyeye damın arkasına yerleştirilir. Atların dönebilmesi için yuvarlak olarak düzenlenen mekanların çatıları değişiklidir. Zemini taş plakalarla kaplanarak düzeltilir ve buğdayın taşmaması için etrafına da taşlar yerleştirilir." şeklinde bahsedilmiştir.

TEKNİK BİLGİLER	SU	ELEKTRİK	ISITMA	KANALİZASYON
-----------------	----	----------	--------	--------------

ORJİNAL KULLANIMI: Dam Yapısı (Bağ Evi)

BUGÜNKÜ KULLANIMI: Metruk Durumdadır.

ÖNERİLEN KULLANIMI: Bağ Evi

HAZIRLAYANLAR:

Handan ÖZALPAY Arkeolog

Hakan BAŞYEĞİT Arkeolog

Çanakkale KVKBK'nun 28.06.2020
Gün ve 6147 Sayılı karar
ekidir.



EKLER:

RAPOR	
FOTOĞRAF	X
RÖLÖVE PROJESİ	
RESTORASYON PROJESİ	
HARİTA	X
KROKİ	
KİTABE	
VAKFIYE	

KONTROL EDEN:

E. Çağrı ESİRGEMEZ
Koruma Bölge Kurulu Müdürü

KURUL ONAYI NO:

REVİZYON:

KURUL KARARLARI: Ç.K.V.K.B.K.'nin 27.01.2020 Tarih ve 5895 Sayılı Kararı.

Çanakkale İli, Gökçeada İlçesi, Dereköy Köyü, Malaki Mevkii'nde 5.775,56 m² yüz ölçüme sahip 375 Ada 36 Parsel Numarasına Kayıtlı Taşınmazda Yer Alan Dam Yapısı (Bağ Evi) ve Harman Yeri.

