



T.C.  
KÜLTÜR VE TURİZM BAKANLIĞI  
ÇANAKKALE KÜLTÜR VARLIKLARINI  
KORUMA BÖLGE KURULU  
K A R A R

Toplantı Tarihi ve No : 23.06.2020 / 282  
Karar Tarihi ve No : 23.06.2020 / 6153

17.09.1864  
Toplantı Yeri  
ÇANAKKALE

Çanakkale İli, Gökçeada İlçesi, Dereköy Köyü, Malaki Mevkiinde bulunan, Çanakkale Kültür Varlıklarını Koruma Bölge Kurulu'nun 27.01.2020 tarih ve 5897 sayılı kararıyla; "2863 sayılı Yasa'nın 6. Maddesinde belirtilen özellikleri taşıdığı ve 27.01.2020 tarih ve 5891 sayılı karar ile tescil edilen 375 ada 298 parsel numaralı taşınmazdaki yapı kalıntıları ile bir bütünlük içinde olması nedeniyle tescil işlemlerinin başlatılmasına" karar verilen, Çanakkale Kültür Varlıklarını Koruma Bölge Kurulu Müdürlüğü'nün 06.02.2020 tarih ve E.118603 sayılı yazısı ile faaliyetleri etkilenebilecek kurum/kuruluşlardan görüşleri istenen, Çanakkale Valiliği, İl Tarım ve Orman Müdürlüğü'nün 10.02.2020 tarih ve E.494417 sayılı yazısı ile Çanakkale Valiliği, Çevre ve Şehircilik İl Müdürlüğü'nün 24.02.2020 tarih ve E.4895 sayılı yazısı ile görüş verilen özel mülkiyete ait 395 ada, 203 parsel nolu taşınmaz üzerinde bulunan dam yapısının (bağ evi) tescilini konu alan 01.06.2020 tarihli uzman raporu okundu, ekleri ve ilgili dosyası incelendi, yapılan görüşmeler sonucunda;

Çanakkale İli, Gökçeada İlçesi, Dereköy Köyü, Malaki Mevkiinde bulunan özel mülkiyete ait 395 ada 203 parsel numaralı taşınmazda yer alan dam yapısının (bağ evi) "Korunması Gerekli Taşınmaz Kültür Varlığı" olarak tesciline, yapının korunma alanının kendi parseli olarak, koruma grubunun 2. grup olarak belirlenmesine, bu doğrultuda hazırlanan 1/5000 ölçekli korunma alanı haritası ve tescil fişinin uygun olduğuna karar verildi.

ASLI GİBİDİR



ÇANAKKALE İLİ, GÖKÇEADA İLÇESİ, DEREKÖY KÖYÜ, 395 ADA 203 PARSELDEKİ,  
KORUNMASI GEREKLİ TAŞINMAZ KÜLTÜR VARLIĞINA İLİŞKİN  
KORUNMA ALANI HARİTASI

Çanakkale KVKBK'nun 23.06.2020  
Gün ve 6153 Sayılı karar  
ekidir.



ASLI GIBİDİR  
E. Çağman ESİRGEMEZ  
Koruma Bölge Kurul Başkanı

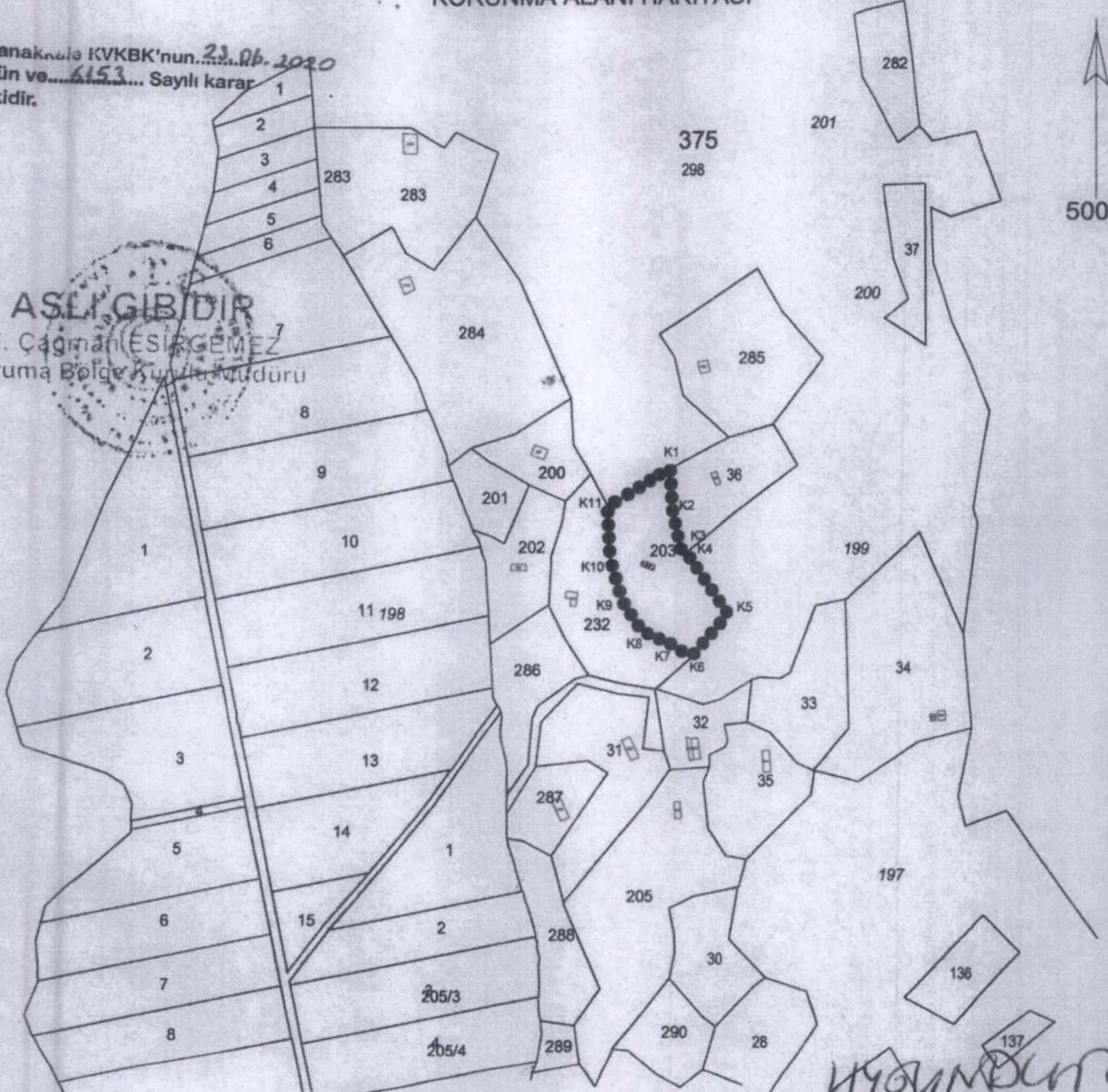

- KADASTRAL PARSEL SINIRI
- KORUNMA ALANI SINIRI
- ▨ KORUNMASI GEREKLİ TAŞINMAZ KÜLTÜR VARLIĞI

KORUNMA ALANI SINIR KOORDİNATLARI

Nokta No	Y	X
K1	393706.684	4443404.489
K2	393708.680	4443370.810
K3	393715.544	4443338.950
K4	393720.574	4443335.317
K5	393755.094	4443285.589
K6	393724.451	4443250.649
K7	393708.405	4443261.463
K8	393683.638	4443272.276
K9	393667.941	4443296.345
K10	393657.826	4443331.925
K11	393655.541	4443373.510

ED50-3 DERECE

Mehmet ABAY  
Harita Mühendisi  
Ç. Kale K.V.K.B.K. Mdlüğü

Hakan BAŞYEĞİT  
Arkeolog  
Ç. Kale K.V.K.B.K. Mdlüğü



AVRUPA KONSEYİ	KÜLTÜREL VARLIKLARI KORUMA ENVANTERİ	D.K.V.K.E.	ANIT	ENVANTER NO:
TÜRKİYE				HARİTA NO:
İLİ: ÇANAKKALE	İLÇESİ: GÖKÇEADA	MAHALLE KÖY: DEREKÖY KÖYÜ MALAKİ MEVKİİ	KORUMA DERECESESİ	ANITSAL
SOKAK VE KAPI NO:		KADASTRO PAFTA: ADA: 395 PARSEL: 203		ÇEVRESEL
ADI: DAM YAPISI (BAĞ EVİ)	YAPTIRAN:	YAPAN:	MİMARİ ÇAĞI:	S.M.Ö.
	YAPIM TARİHİ:	KİTABE:	VAKFIYE:	2. GRUP

**GENEL TANIM:** Çanakkale İli, Gökçeada İlçesi, Dereköy Köyü, Malaki Mevkii'nde 395 ada 203 parsel sınırları içerisinde bir adet dam yapısı (bağ evi) ve harman yeri bulunmaktadır.

KORUMA DURUMU	A	İYİ	TAŞIYICI YAPI	A	DIŞ YAPI	A	ÜST YAPI	A	İÇ YAPI	A	SÜSLEME ELEMANLARI	A	RUTUBET	A	YOK
C	B	ORTA	C	B	C	B	C	B	C	B		B	A	B	İZİ VAR
	C	FENA		C		C		C		C		C		C	ÖNEMLİ

**HARİTA PLANI:**

ÇANAKKALE İLİ, GÖKÇEADA İLÇESİ, DEREKÖY KÖYÜ, 395 ADA 203 PARSELDEKİ, KORUNMASI GEREKLİ TAŞINMAZ KÜLTÜR VARLIĞINA İLİŞKİN KORUNMA ALANI HARİTASI

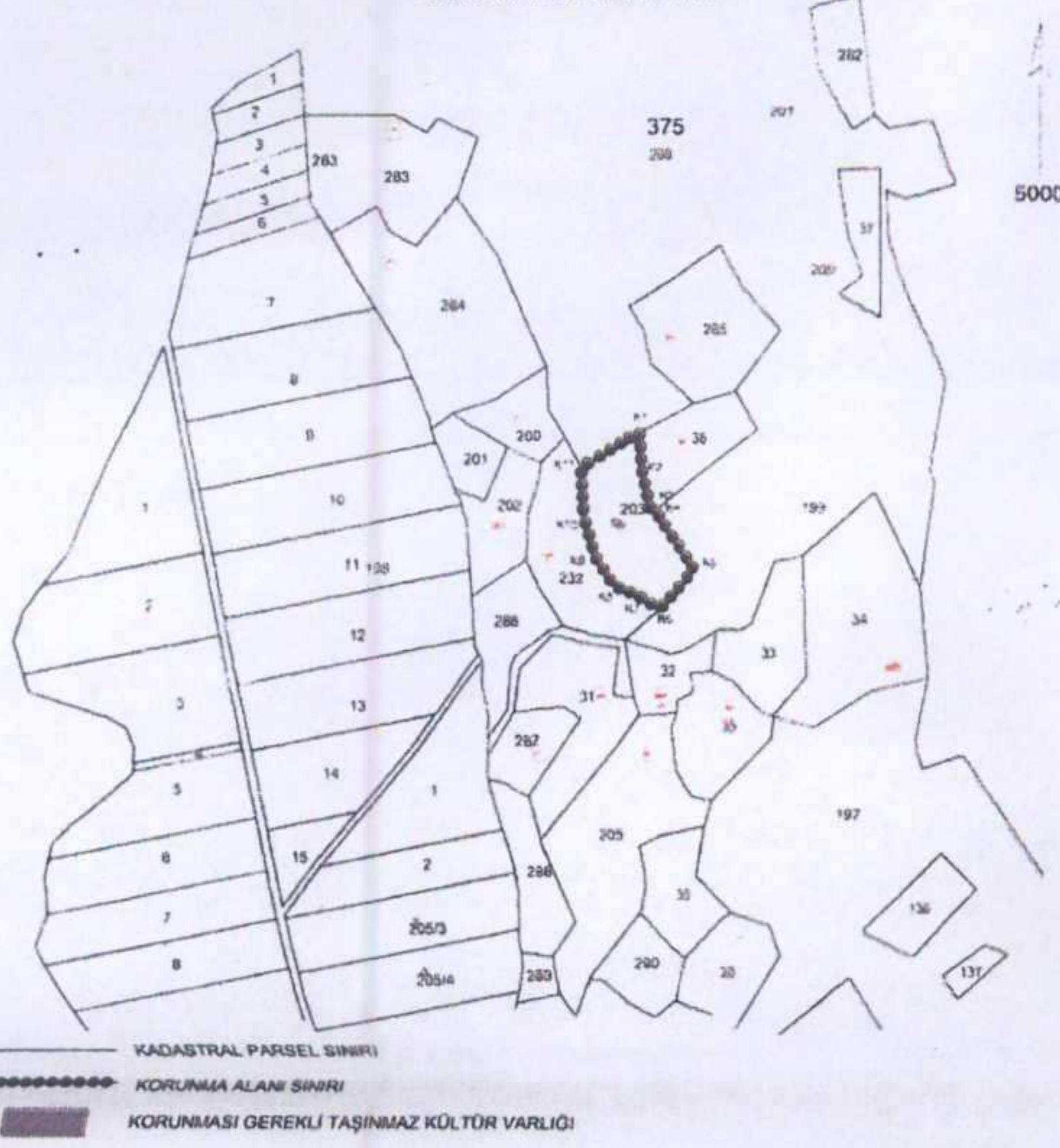

**FOTOĞRAF**



**GÖZLEMLER:** Onarım görmemesi durumunda zaman içerisinde daha da harap bir hale gelecektir.

**BUGÜNKÜ SAHİBİ:** Özel Mülkiyet **BAKIMINDAN SORUMLU OLMASI GEREKEN KURULUŞ:**

**YAPILAN ONARIMLAR:** Herhangi bir onarım yapılmamıştır.

**AYRINTILI TANIM:** Çanakkale İli, Gökçeada İlçesi, Dereköy Köyü, Malaki Mevkii'nde 395 ada 203 parsel numarasına kayıtlı 8.136,39 m<sup>2</sup> yüz ölçüme sahip taşınmaz sınırları içerisinde, Şirinköy Merkezinin 1,75 km kadar güneydoğusunda yer almaktadır. Yapının çatı örtüsü yok olmuş durumda ve taşıyıcı beden duvarları da büyük oranda yıkılmış durumdadır. Harman yeri ise gevelerle kaplı durumdadır. Ayrıca Gökçeada Belediyesi'nin yayınlattığı Yeşil ve Mavinin Özgür Dünyası adlı kitapta Prof. Dr. İsmet AĞARYILMAZ-Ebru Omay POLAT'ın yazmış oldukları Gökçeada Yerleşim Yerleri ve Mimarisi bölümünde "Dam yapıları, Gökçeada'nın konut mimarisinin ve tarım/hayvancılık faaliyetinin önemli bir parçasıdır.(Öngör 1960) Bu yapı tipi, tarım faaliyeti ile ilgili ihtiyaçlara (harman, saman, depolama, ahır) cevap verebilmek için geliştirilmiş mekanlardan oluşur. Yaşama bu yapıda ikinci bir işlev olduğundan, yaşama mekanı sadece yemek yemek ve uyumak için düzenlenmiştir. İlk dam yapıları alçak, tek katlı, kiremit çatıyla örtülü taş yapılarıdır. Bugün damlar tek ya da iki katlıdır, yıl içinde uzun süreli kullanılan konut benzeri dam yapılarına da rastlanır. Daha çok hayvancılık için kullanılan tek katlı damlarda tüm mekanların birbirine eklemlendiği dikdörtgenler oluşturur. İki katlı örneklerde alt katta ahır ve depo üst katta yaşama mekanları yer alır. Harman Yeri ise tarım faaliyetlerinin vazgeçilmez bir öğesidir. Eğimin elverişli olduğu yerlerde, harman yeri yüksek bir seviyeye damın arkasına yerleştirilir. Atların dönebilmesi için yuvarlak olarak düzenlenen mekanların çapları değişkendir. Zemini taş plakalarla kaplanarak düzeltilir ve buğdayın taşmaması için etrafına da taşlar yerleştirilir." şeklinde bahsedilmiştir.

TEKNİK BİLGİLER	SU	ELEKTRİK	ISITMA	KANALİZASYON
-----------------	----	----------	--------	--------------

**ORJİNAL KULLANIMI:** Dam Yapısı (Bağ Evi)

**BUGÜNKÜ KULLANIMI:** Metruk Durumdadır.

**ÖNERİLEN KULLANIMI:** Bağ Evi

**HAZIRLAYANLAR:**

Handan ÖZALPAY Arkeolog

Hakan BAŞYEĞİT Arkeolog

**KONTROL EDEN:**

E. Çağman ESİRGEMEZ  
Koruma Bölge Kurulu Müdürü

**KURUL ONAYI NO:**

**REVİZYON:**

**KURUL KARARLARI:** Ç.K.V.K.B.K.'nın 27.01.2020 Tarih ve 5897 Sayılı Kararı.

Çanakkale KVKBK'nun 23.06.2020  
Gün ve 6153 Sayılı karar  
ekidir.

ASLI GİBİDİR  
E. Çağman ESİRGEMEZ  
Koruma Bölge Kurulu Müdürü

**EKLER:**

RAPOR	
FOTOĞRAF	X
RÖLÖVE PROJESİ	
RESTORASYON PROJESİ	
HARİTA	X
KROKİ	
KİTABE	
VAKFIYE	



Çanakkale İli, Gökçeada İlçesi, Dereköy Köyü, Malaki Mevkii'nde 8.136,39 m<sup>2</sup> yüz ölçüme sahip 395 Ada 203 Parsel Numarasına Kayıtlı Taşınmazda Yer Alan Dam Yapısı (Bağ Evi) ve Harman Yeri.

