



T.C.
KÜLTÜR VE TURİZM BAKANLIĞI
ÇANAKKALE KÜLTÜR VARLIKLARINI KORUMA BÖLGE KURULU
K A R A R

Toplantı Tarihi ve No: 25.06.2020/ 284
Karar Tarihi ve No : 25.06.2020/ 6208

17.07.999
Toplantı Yeri
ÇANAKKALE

Çanakkale İli, Ezine İlçesi, Kemallı Köyü'nde yer alan, sit dışı alanda kalan, Kurulumuzun 17.07.2016 tarih/ 3139 sayılı kararı ile 1. grup "Anıtsal Mimarlık Örneği Yapı" olarak tescil edilen 213 ada, 8 parseldeki Asilhan Bey Hamamı'nın cephesinde kalan; 235 ada, 1 parselin dışında, yola bakan cephesinde bulunan çeşmenin, idareleri tarafından restorasyon çalışmalarının başlatılmak istendiği, bu kapsamda çeşmenin tescil kaydının bulunmaması halinde, 2863 sayılı Yasa kapsamında değerlendirilmesinin istendiği, Çanakkale İl Özel İdaresi, İmar ve Kentsel İyileştirme Müdürlüğü (KUDEB)'nün 22.07.2019 tarih ve E.11410 sayılı yazısı; bahse konu alanda bulunan, iki adet çeşmenin, korunması gerekli taşınmaz kültür varlığı niteliği taşıdığına dair, kurum görüşü ile tescil fişlerinin iletildiği Kültür ve Turizm Bakanlığı, Vakıflar Genel Müdürlüğü, Balıkesir Vakıflar Bölge Müdürlüğü'nün 20.12.2019 tarih ve E.176716 sayılı yazısı ve ekleri; çeşmelerin tescil işlemlerine ilişkin kurum görüşünün iletildiği Çanakkale Valiliği, Çevre ve Şehircilik İl Müdürlüğü'nün 08.01.2020 tarih ve E.660 sayılı yazısı; çeşmeler ve buldukları alanlara yönelik sayısal verilerin iletildiği Çanakkale Valiliği, Kadastro Müdürlüğü'nün 13.03.2020 tarih ve E.895923 sayılı yazısı ve eki ile 27.03.2020 tarih ve 153353 sayılı uzman raporu okundu, ilgili dosyası incelendi, yapılan görüşmeler neticesinde:

Çanakkale İli, Ezine İlçesi, Kemallı Köyü'nde yer alan, sit dışı alanda, tescilli taşınmaz kültür varlığının cephesinde kalan, 235 ada, 1 parselin dışında, yola bakan cephesinde bulunan Zeliha Sultan Çeşmesi'nin kabartma olarak Osmanlıca yazı karakteri ile işlenen "1790" tarihli mermer inşa kitabesi ile, kitabesi bulunmayan diğer çeşmenin ise inşa kurgusu, yoğun miktarda kullanılan "sipolie" (devşirme) malzeme ile yöresel yaşam biçimini yansıttıkları, bu yönleri ile çevre kimliğine katkı sundukları anlaşıldığından, 2863 sayılı Yasa'nın 6 ve 7 nci maddeleri ile Korunması Gerekli Taşınmaz Kültür Varlıkları ve Sitlerin Tespit ve Tescili Hakkında Yönetmelik kapsamında tescil edilmelerine; çeşmelere yönelik sunulan tescil fişleri ile 1/ 1000 ölçekli korunma alanı haritasının uygun olduğuna, 05.11.1999 tarih/ 660 sayılı ilke kararı doğrultusunda koruma gruplarının "1.Grup" olarak belirlenmesine; 05.11.1999 tarih/ 660 sayılı ilke kararı doğrultusunda çeşmeleri korumaya, yaşatmaya ve sürdürülebilirliklerinin sağlanarak gelecek kuşaklara aktarılmasına yönelik olarak hazırlanacak rölöve çizimi ile restitüsyon ve restorasyon projelerinin kurulumuza sunulması gerektiğine karar verildi.

ASLI GİBİDİR

ÇANAKKALE İLİ, EZİNE İLÇESİ, KEMALLI KÖYÜ, 235 ADA 1 PARSELİN KUZEYİNDE YER ALAN,
KORUNMASI GEREKLİ TAŞINMAZ KÜLTÜR VARLIKLARINA İLİŞKİN,
(ZELİHA HATUN ÇEŞMESİ VE DİĞER ÇEŞME)
KORUNMA ALANI HARİTASI

1000

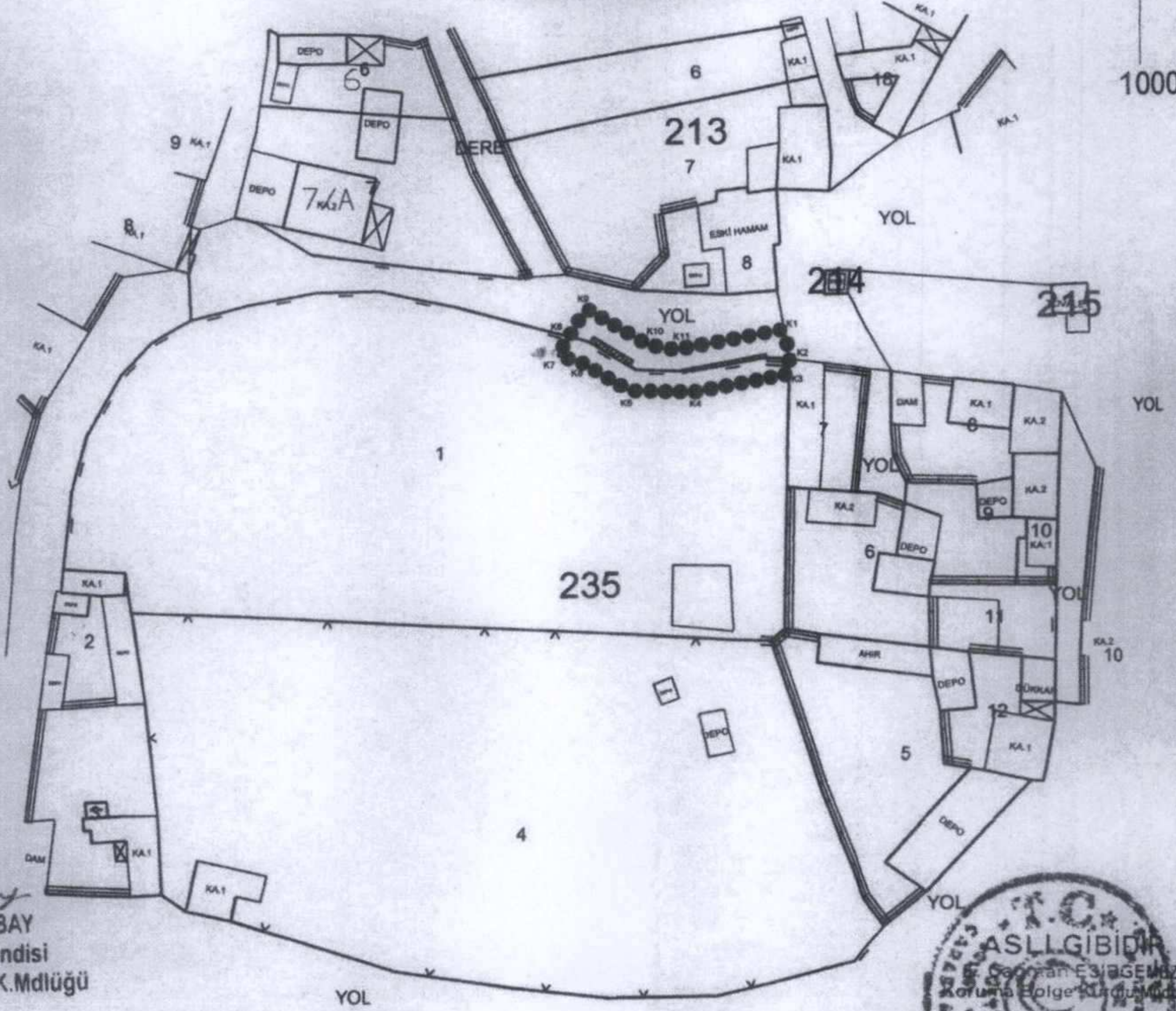

Mehmet ABAY
Mehmet ABAY
Harita Mühendisi
Ç.Kale K.V.K.B.K.Mdlüğü



- KADASTRAL PARSEL SINIRI
- KORUNMA ALANI SINIRI
- KORUNMASI GEREKLİ TAŞINMAZ KÜLTÜR VARLIKLARI

Çanakkale KVKBK'nun...25.06.
Gün ve...6208... Sayılı karar
ekidir.

KORUNMA ALANI SINIR KOORDİNATLARI

Nokta No	Y	X
K1	434380.351	4403060.248
K2	434381.095	4403056.047
K3	434381.030	4403053.860
K4	434367.572	4403051.368
K5	434358.538	4403051.641
K6	434351.490	4403055.931
K7	434348.305	4403056.831
K8	434349.912	4403059.495
K9	434352.354	4403063.546
K10	434361.142	4403058.170
K11	434365.109	4403057.452

UYGUNDUR
25.06.2020
Amirhan
M. Kaymak

AVRUPA KONSEYİ	VAKIFLAR GENEL MÜDÜRLÜĞÜ		ENVANTER NO :	
TÜRKİYE	KÜLTÜREL VE DOĞAL VARLIKLARI KORUMA ENVANTERİ		ANIT	
İLİ : ÇANAKKALE	İLÇESİ : EZINE	BELDE/KOY : KEMALLI	IMAR PL. PAFTA NO :	
MAHALLE, SOKAK, KAPI NO :	KADASTRO PAFTA : ADA : PARSEL :		KORUMA DERECESESİ	ANITSAL 1. grup
ADI :	YAPTIRAN :	YAPAN :	MİMARİ ÇAĞI (ÜSLUP) :	GEÇ OSMANLI DÖNEMİ
ÇEŞME	YAPIM TARİHİ : 19. YÜZYIL	KITABE :	VAKFIYE :	
KORUMA DURUMU (A = İYİ - B = ORTA - C = FENA)				RUTUBET DURUMU (A=YOK - B=IZI VAR - C=ÖNEMLİ)
TAŞIYICI	DIŞ YAPI	ÜST YAPI	SUSLEME ELEMANLARI	
B	B	B	C	A

VAZİYET PLANI :



FOTOĞRAF :



GÖZLEMLER : Çeşme olarak kullanılmaktadır. Bakım ve onarım gerekmektedir.

BUGÜNKÜ SAHİBİ: KEMALLI KÖYÜ TÜZEL KİŞİLİĞİ

BAKIMINDAN SORUMLU KURULUŞ : KEMALLI KÖYÜ TÜZEL KİŞİLİĞİ

YAPILAN ONARIMLAR:

AYRINTILI TANIM :

Özel mülkiyete ait 235 ada, 1 parsel no.lu arsa vasıflı taşınmazın yol tarafında yer almaktadır. Tapuda tescil dışı kalmıştır. Tek cepheli ve tek muslukludur. İki yandaki kare kesitli taş ayaklarla üç bölüm halinde inşa edilmiştir. Dikdörtgen planlı ve üzeri düz tavanlıdır. Üç bölümlü taş yalağa sahiptir. Çeşme musluğu üzerinde dikdörtgen formlu bir niş şeklinde taslığı vardır. Yapı üzerinde herhangi bir inşa kitabesi ve tarih yoktur. Yakınındaki 1790 tarihli Zeliha Hatun Çeşmesi ile plan ve malzeme özellikleri benzerdir. Yapının özgünlüğü korunmuştur.

BİNA ALT YAPI BİLGİLERİ

SU	ELEKTRİK	ISITMA	KANALİZASYON
VAR	-	-	-

ORJİNAL KULLANIMI :

ÇEŞME

BUGÜNKÜ KULLANIMI :

ÇEŞME

ÖNERİLEN KULLANIM :

ÇEŞME

HAZIRLAYANLAR :

19/12/2019

Oğuzhan GÖZCÜ
Y. İnş. Müh.

Cemil KIRIL
Müze Araştırmacısı

KONTROL EDENİBİDİR

Barış SAN

Şube Müdürü

Barış SAN

Şube Müdürü

YAYIN DİZİNİ :

EKLER

- RAPOR
- FOTOĞRAF
- RÖLEVE PROJE
- RESTORASYON PROJESİ
- HARİTA
- KROKİ
- KİTABE
- VAKFIYE

KURUL ONAY NO :

REVİZYON :

KURUL KARARLARI :

Çanakkale KVKBK'nun 25.06.2020
Gün ve 6205 Sayılı karar
ekidir.

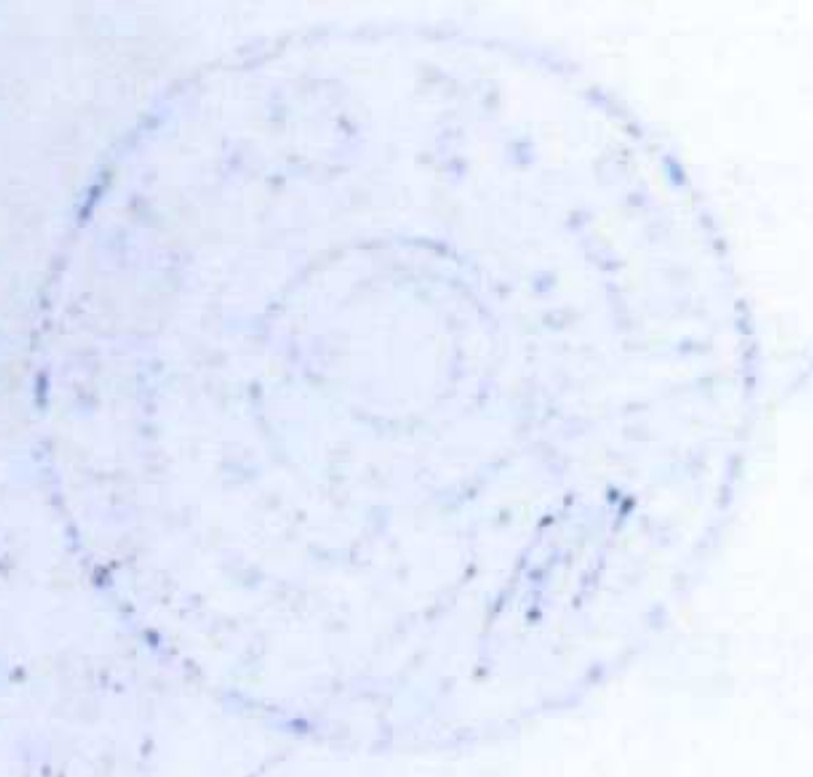

AVRUPA KONSEYİ	VAKIFLAR GENEL MÜDÜRLÜĞÜ		ENVANTER NO :
TÜRKİYE	KÜLTÜREL VE DOĞAL VARLIKLARI KORUMA ENVANTERİ		ANIT
İLİ : ÇANAKKALE	İLÇESİ : EZINE	BELDE/KÖY : KEMALLI	İMAR PL. PAFTA NO :
MAHALLE, SOKAK, KAPI NO :	KADASTRO PAFTA :	ADA :	PARSEL :
ADI :	YAPTIRAN :	YAPAN :	MİMARİ ÇAĞI (ÜSLUP) :
ZELİHA HATUN ÇEŞMESİ	ZELİHA HATUN		GEÇ OSMANLI DÖNEMİ
	YAPIM TARİHİ : 1790	KITABE :	VAKFIYE :
KORUMA DURUMU (A = İYİ - B = ORTA - C = FENA)			RUTUBET DURUMU (A=YOK - B=IZI VAR - C=ÖNEMLİ)
TAŞIYICI	DIŞ YAPI	ÜST YAPI	SUSLEME ELEMANLARI
B	B	B	C
			A

VAZİYET PLANI :



FOTOĞRAF :

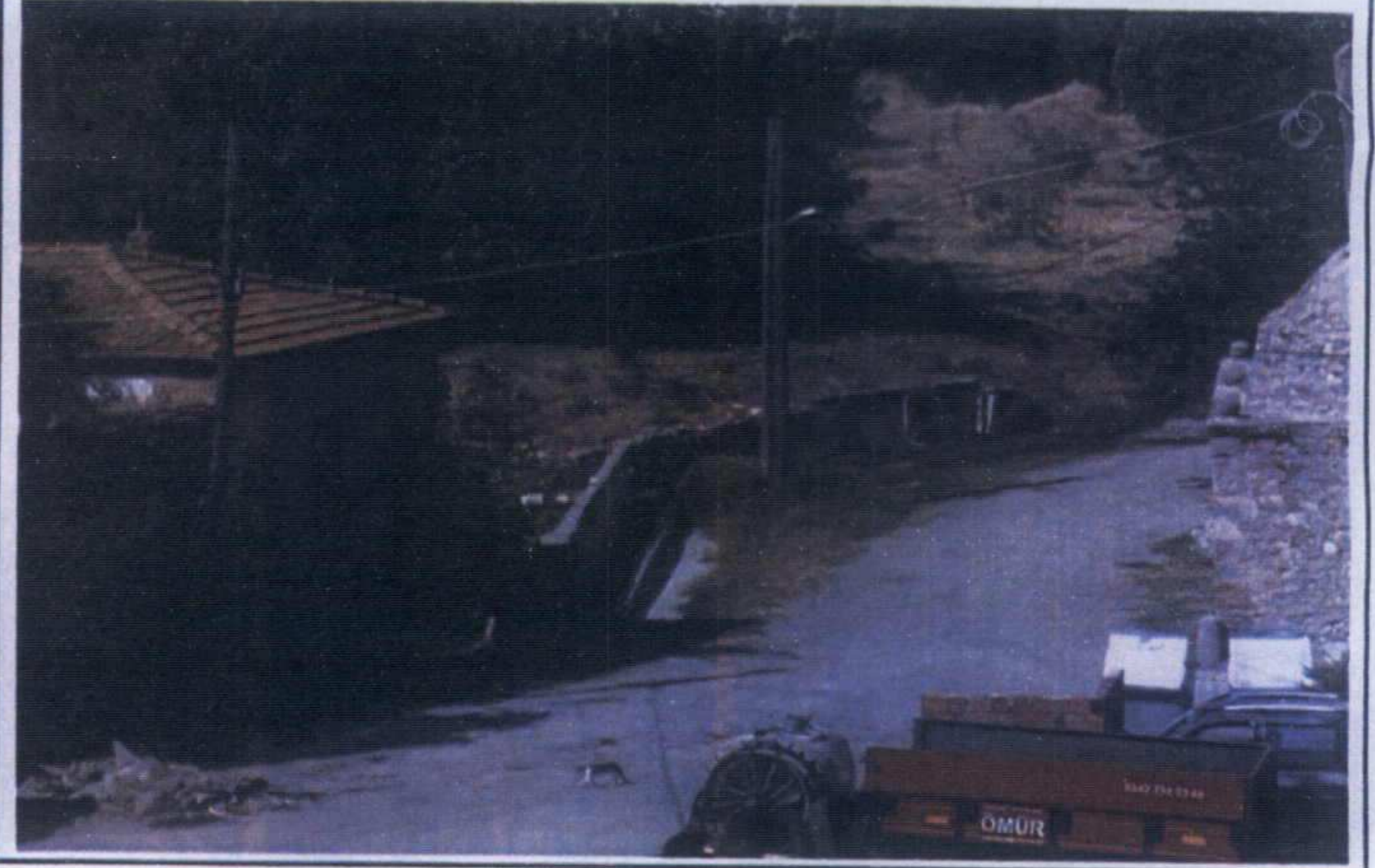

GÖZLEMLER : Çeşme olarak kullanılmaktadır. Bakım ve onarım gerekmektedir.

BUGÜNKÜ SAHİBİ: KEMALLI KÖYÜ TÜZEL KİŞİLİĞİ

BAKIMINDAN SORUMLU KURULUŞ : KEMALLI KÖYÜ TÜZEL KİŞİLİĞİ

YAPILAN ONARIMLAR:

AYRINTILI TANIM :

Özel mülkiyete ait 235 ada, 1 parsel no.lu arsa vasıflı taşınmazın yol tarafında yer almaktadır. Tescilli hamamın giriş kapısının karşısındaki çeşmedir. Tapuda tescil dışı kalmıştır. Tek cepheli ve tek muslukludur. İki yandaki kare kesitli taş ayakla sınırlanan dikdörtgen planlı özgün yapı sonradan ilavelerle uzatılmış ve beş bölümlü 10 mt uzunluğunda beton yalak eklenmiştir. Çeşme cephesi de yakın döneme ait fayans ile kaplanmıştır. Musluğun üst kısmında dört satır halinde düzenlenmiş Osmanlıca inşa kitabesi bulunmaktadır. Bu kitabede çeşmenin göre H. 1205 yılının muharrem ayında inşa edildiği ve Zeliha Hatun'un hayratı olduğu yazılıdır.

BİNA ALT YAPI BİLGİLERİ

SU	ELEKTRİK	ISITMA	KANALİZASYON
VAR	-	-	-

ORJİNAL KULLANIMI :

ÇEŞME

BUGÜNKÜ KULLANIMI :

ÇEŞME

ÖNERİLEN KULLANIM :

ÇEŞME

HAZIRLAYANLAR :

19/12/2019

Oğuzhan GÖZCÜ
Y. İnş. Müh.

Cemil KIRIL
Müze Araştırmacısı

KONTROL EDEN BİRDİR
B. Çiğdem EŞİRGEMEZ
Kültür Varlıkları Koruma Kurulu Müdürü

Bariş SAN
Şube Müdürü

YAYIN DİZİNİ :

EKLER

RAPOR	<input type="checkbox"/>
FOTOĞRAF	<input checked="" type="checkbox"/>
RÖLEVE PROJE	<input type="checkbox"/>
RESTORASYON PROJESİ	<input type="checkbox"/>
HARİTA	<input checked="" type="checkbox"/>
KROKI	<input type="checkbox"/>
KITABE	<input type="checkbox"/>
VAKFIYE	<input type="checkbox"/>

KURUL ONAY NO : Çanakkale KVKBK'nun...25.06.2020

...ün ve...1258... Sayılı karar

...kidir.

REVİZYON :

KURUL KARARLARI :

(Handwritten signatures and stamps)

