

T.C.
KÜLTÜR ve TURİZM BAKANLIĞI
Bursa Kültür Varlıklarını Koruma Bölge Kurulu
KARAR

16.14.51

Toplantı Tarihi ve No : 24/06/2020 - 439
Karar Tarihi ve No : 24/06/2020 -9593

Toplantı Yeri
BURSA

Bursa ili, Orhangazi ilçesi, Yenigürle Mahallesiinde mevcut sit alanları dışında, Orhangazi Belediyesi mülkiyetindeki, tapunun 1 pafta, 1694 parselinde kayıtlı taşınmaz üzerinde yer alan metruk kilise ve müstemilatı vasıflı yapının korunması gerekli taşınmaz kültür varlığı olarak tescil edilmesi önerisinin, iletilen kurum görüşleri dikkate alınarak değerlendirilmesine yönelik Bursa Büyükşehir Belediye Başkanlığının 03/04/2017 tarihli ve E.55239 sayılı yazısı ile Koruma Bölge Kurulu Müdürlüğünün 02/06/2020 tarihli ve 207418 sayılı raporu ve ilgili dosyası incelendi, yapılan görüşmeler sonucunda;

Bursa ili, Orhangazi ilçesi, Yenigürle Mahallesiinde mevcut sit alanları dışında, Orhangazi Belediyesi mülkiyetindeki, tapunun 1 pafta, 1694 parselinde kayıtlı taşınmaz üzerinde yer alan metruk kilise ve müstemilatı vasıflı yapının 2863 sayılı Kanununun 6. Maddesinde belirtilen özellikler taşıdığı anlaşıldığından anılan kanunun 7. Maddesi doğrultusunda Korunması Gerekli Taşınmaz Kültür Varlığı olarak tescil edilmesine,

Koruma grubunun Kültür ve Tabiat Varlıklarını Koruma Yüksek Kurulunun 05/11/1999 tarihli ve 660 sayılı İlke Kararı gereğince 1.Grup olarak belirlenmesine, Tapu Müdürlüğünce tapu sicil kayıtlarına “1.grup korunması gerekli taşınmaz kültür varlığıdır” şerhinin konularak Koruma Bölge Kurulu Müdürlüğüne belgeleriyle birlikte bilgi verilmesine,

2863 sayılı Kanununun 8. maddesi gereğince, sınırları kararımız eki paftada işaretli H22b07d pafta, 1692, 1693, 1699, 1700 ve 1691 parsellerin korunması gerekli taşınmaz kültür varlığının “Korunma Alanı” olarak belirlenmesine ve Tapu Müdürlüğünce özel mülkiyetteki H22b07d pafta, 1692, 1693, 1699, 1700 ve 1691 parsellerin tapu sicil kayıtlarına “Korunma Alanındadır” şerhinin konularak Koruma Bölge Kurulu Müdürlüğüne belgeleriyle birlikte bilgi verilmesine,

Kültür ve Tabiat Varlıklarını Koruma Yüksek Kurulunun 05/11/1999 tarihli ve 660 sayılı İlke Kararı gereğince yapıya ilişkin hazırlatılacak rölöve ile restitüsyon ve restorasyon projelerinin Kurulumuza iletilmesine karar verildi.

AVRUPA KONSEYİ	DOĞAL VE KÜLTÜREL VARLIKLARI KORUMA ENVANTERİ D.K.V.K.E.		ANIT		ENVANTER NO:
TÜRKİYE	KÜLTÜR VARLIKLARI VE MÜZELER GENEL MÜDÜRLÜĞÜ				HARITA NO:
İLİ: BURSA	İLÇESİ: Orhangazi	MAHALLESİ: Yenigürle	KORUMA	ANITSAL	1 2 3
SOKAK VE KAPI NO: -		KADASTRO PAFTA: 1 ADA PARSEL: 1694	DERECESİ	ÇEVRESEL	1 2 3
				ÇEVREYE AYKIRI	1 2 3
ADI: Yenigürle Kilisesi	YAPTIRAN: Bilinmemektedir	YAPAN: Bilinmemektedir	MİMARİ ÇAĞI(ÜSLUP): 19.yy		
	YAPIM TARİHİ: Bilinmemektedir	KİTABE: YOK	VAKFIYE: -		

GENEL TANIM: Bursa ili, Orhangazi ilçesi, Yenigürle Mahallesi'nde tapunun 1 pafta, 1694 parselinde bulunmaktadır.

KORUMA DURUMU	A	İYİ	TAŞIYICI YAPI	A	DIŞ YAPI	A	ÜST YAPI	A	İÇ YAPI	A	SÜSLEME	A	RUTUBET	A	YOK
	B	ORTA		B		B		B		B	ELEMANLARI	B	X	B	İZİ VAR
	C	FENA		C		C		C		C		C		C	ÖNEMLİ
	X			X		X		X		X					

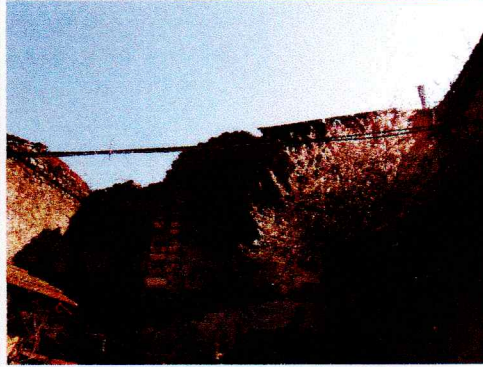
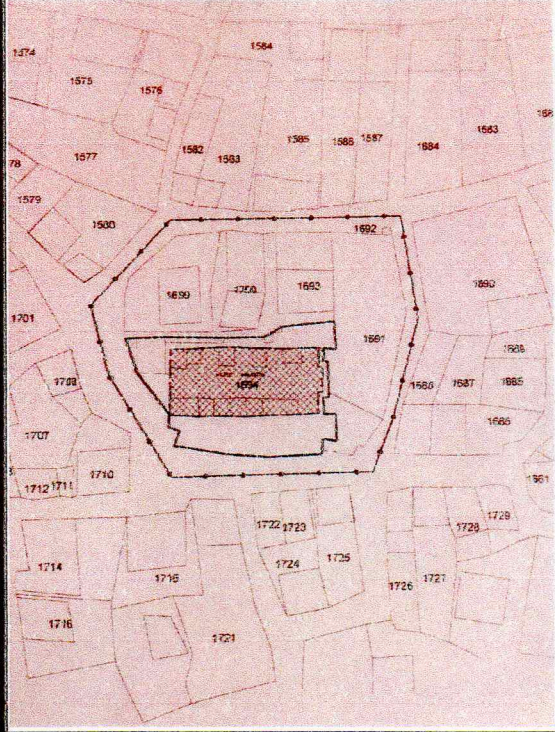

GÖZLEMLER:

BUGÜNKÜ SAHİBİ: ORHANGAZI BELEDİYESİ BAKIMINDAN SORUMLU OLMASI GEREKEN KURULUŞ:

YAPILAN ONARIMLAR:

AYRINTILI TANIMI: Doğu-batı doğrultusunda dikdörtgen planlı kilisedir. Doğu ekseninde yarım yuvarlak ana apsisi ile apsisinin yan taraflarında iki oda (pastaforyum) oluşmaktadır. Üç nefli bazilikal kilise olduğu tahmin edilmektedir. Beden duvarları almalı teknikte iki-üç sıra tuğla tuğla bir sıra kesme taş veya moloz taşla örülmüştür. Kuzey ve güney duvarlarında, kapı olasılığı yüksek birer geniş açıklık bulunmaktadır. Kuzey duvarlarında parmaklık ve yuvarlak formulu pencere özgün olması muhtemeldir. Yapının dış çevresi neredeyse tamamen metruk binalarla çevrilidir.

ASLI GİBİDİR

Erdal ÇETİNDAG
Koruma Bölge Kurulu Müdürü

TEKNİK BİLGİLER SU ELEKTRİK ISITMA KANALİZASYON

ORJİNAL KULLANIMI: Kilise

BUGÜNKÜ KULLANIMI: -

ÖNERİLEN KULLANIMI:

HAZIRLAYANLAR: 24/06/2020

Mehmet ULUSOY - Sanat Tarihçi
Hakan Ramazan BAY - Arkeolog
Gözde KIRCAL - Mimar

KONTROL EDEN: Erdal ÇETİNDAG
Koruma Bölge Kurulu Müdürü

YAYIN DİZİNİ:

Bursa Kültür Varlıklarını Koruma
Bölge Kurulunun
24.06.2020 gün ve 9593 sayılı
karar ekidir.

RAPOR	X
FOTOĞRAF	X
RÖLÖVE PROJESİ	
RESTORASYON PROJESİ	
HARİTA	
KROKİ	X
KİTABE	
VAKFIYE	

24.6.2020
KURUL ONAYI NO: 1594
REVİZYON:
KURUL KARARLARI

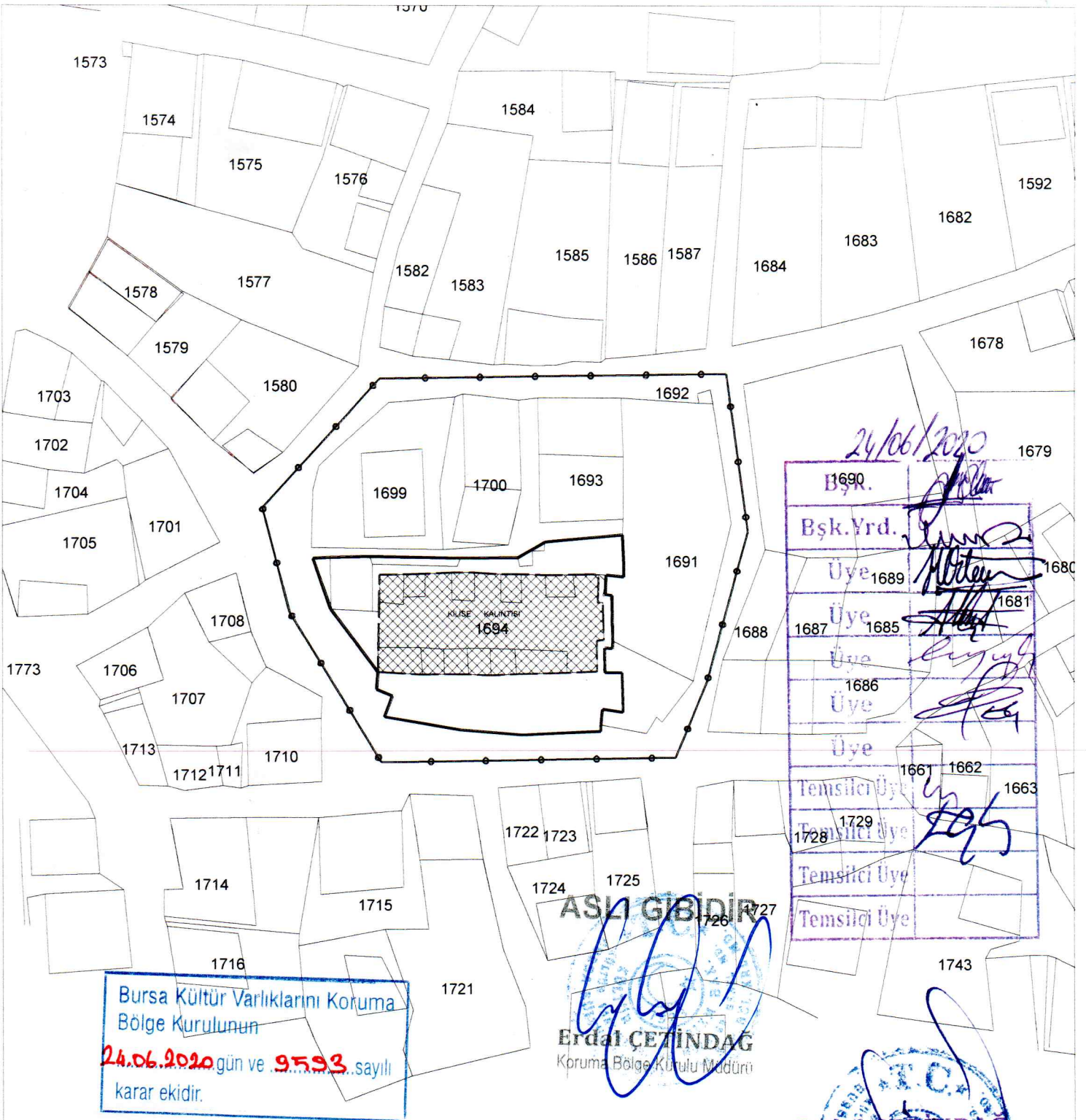

Bursa Kültür Varlıklarını Koruma
Bölge Kurulunun
24.06.2020 gün ve 9593 sayılı
karar ekidir.

ASLI GİBİDİR
Erdal ÇETİNDAG
Koruma Bölge Kurulu Müdürü

1690	Bşk. Yrd.	
1689	Üye	
1687	Üye	
1685	Üye	
1686	Üye	
1661	Temsilci Üye	
1662	Temsilci Üye	
1663	Temsilci Üye	
1729	Temsilci Üye	
1728	Temsilci Üye	
	Temsilci Üye	
	Temsilci Üye	

KORUNMA ALANI KÖŞE KOORDİNAT LİSTESİ

NoktaNo	Y	X	NoktaNo	Y	X
X0	441532 840	4475300 440	X1	441529 928	4475321 614
X2	441527 281	4475280 059	X3	441523 046	4475269 736
X4	441483 079	4475269 075	X5	441482 814	4475320 952
X6	441470 639	4475289 455	X7	441466 933	4475303 616

(ED-50) 3 Derece

BURSA İLİ
ORHANGAZI İLÇESİ
YENİGÜRLE MAHALLESİ
KOYIÇI MEVKİİ

▨ KİLİSE KALINTISI
—●— KALINTI KORUNMA ALANI SINIRI
PAFTA : H22b07d

KORUNMA ALANI ADA / PARSEL : - / 1694 (Kilise),
1692, 1693, 1699, 1700, 1691,

ÖLÇEK : 1 / 750

Hakan Fomazan BAY
Arkeolog

Gözde KIRCAL
Mimar

Mehmet ULUSOY
Sanat Tarihçi
(Diğ. Tek. Hizm. Per.)

Hakan GEZER
Geo. Fotg. Müh.