

T.C.
KÜLTÜR VE TURİZM BAKANLIĞI
Karabük Kültür Varlıklarını Koruma Bölge Kurulu
KARAR

Toplantı Tarihi ve No : 11.12.2019 334
Karar Tarihi ve No : 11.12.2019 5697

Toplantı Yeri
SAFRANBOLU

Bartın İli, Ulus İlçesi, Eldes Köyü, Orak Tarla Mevkii de Özel Mülkiyetteki 184 ada 2 parselde yer alan taşınmazın tescil edilmesini konu alan Yakup ALTAS'ın bila tarihli başvurusu ile Amasra Müze Müdürlüğü'nün 09.10.2019 tarih ve 83399 sayılı yazı ve ekleri ile Karabük Kültür Varlıklarını Koruma Bölge Kurulu Müdürlüğü uzmanlarının 09.12.2019 tarih ve 544303 sayılı raporu okundu, ekleri incelendi, yapılan görüşmeler sonunda;

Bartın İli, Ulus İlçesi, Eldes Köyü, 184 ada 2 parselde bulunan taşınmazın Korunması Gerekli Taşınmaz Kültür Varlıklarının ve Sitlerin Tespit ve Tescili Hakkında Yönetmelik'in Tespitlerde değerlendirme kriterleri başlıklı 4. maddesinin "c" bendine göre mimari, dekoratif, yapısal durum, malzeme, yapım tekniği, biçim bakımından özellik göstermesi bakımından 2863 Sayılı Kültür ve Tabiat Varlıklarını Koruma Kanunu kapsamında "Korunması Gerekli Taşınmaz Kültür Varlığı" olarak tescil edilmesine, grubunun "2" olarak belirlenmesine, taşınmaza ilişkin hazırlanan tescil fişinin onaylanmasına ve koruma alanının karar eki 1/1000 ölçekli haritada koordinatları verildiği şekilde belirlenmesine karar verildi.

AVRUPA KONSEYİ	DOĞAL VE KÜLTÜREL VARLIKLARI KORUMA ENVANTERİ (D.K.V.K.E.)		ANIT			Envanter No:	
T Ü R K İ Y E	KÜLTÜR VARLIKLARI VE MÜZELER GENEL MÜDÜRLÜĞÜ					Harita No:	
İLİ	BARTIN	İLÇESİ	ULUS	KÖY	ELDEŞ	Koruma Derecesi	ANITSAL
SOKAK		PAFTA		ADA	184	ÇEVRESEL	1 2 3
ADI		YAPTIRAN	BİLİNİYOR	YAPAN			
		YAPIM TARİHİ	BİLİNİYOR	KITABE			
GENEL TANIM	Bartın İli, Ulus İlçesi, Eldeş Köyü, Orak Tarla Mevki 184 ada 2 parselde yer alan taşınmaz zemin + 2 katlı olup kırma çatısında Marsilya tipi kiremit kullanılmıştır.						

KORUNMUŞLUK DURUMU:	TAŞIYICI YAPİ:	CEPHE DURUMU:	ÖRTÜ DURUMU:	İÇ YAPİ DURUMU:	BEZEME DURUMU:
A M B ORTA KÖTÜ	A B C	A B C	A B C	A B C	A B C

FOTOĞRAF:

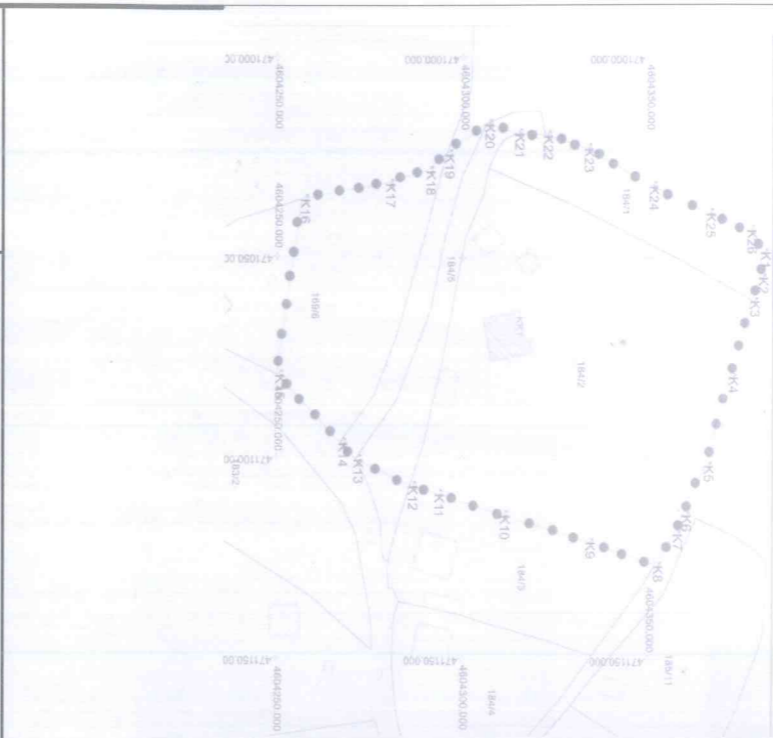

GÖZLEMLER 84 ada 2 parselde yer alan taşınmazın ahşabında yıpranmalar mevcuttur.

BUGÜNKÜ SAHİBİ	ÖZEL MÜLKİYET	BAKIMDAN SORUMLU OLAN	ÖZEL MÜLKİYET
----------------	---------------	-----------------------	---------------

TEKNİK BİLGİLER	ISITMA SİSTEMİ	
	KANALİZASYON	
R	SU	
	ELEKTRİK	

ÖZGÜN KULLANIMI:

KONUT

BUGÜNKÜ KULLANIMI:

KONUT

ÖNERİLEN KULLANIMI:

KONUT

HAZIRLAYANLAR:

Reyhhan BULDURUCU-Sanat Tarihiçi

Zemin + 2 katlı olan taşınmazın kırma çatısında Marsilya tipi kiremit kullanılmıştır. Zemin kat taş duvarlı iken üst katlar ahşap yalı kaplama olarak inşaa edilmiştir. Ön cephede zemin kata karşılıklı gelen yığına taş ile oluşturulmuş merdiven ile çıkılır. Giriş kapısı dahil en üst kata kadar bu hiza vurgulanarak devam etmekte olup çatı kısmı üçgen alınlık ile sonlandırılmıştır. En üst kat balkon biçiminde tasarlanmış olup ahşap direklerde boynuz şeklinde başlıklar ve çatı saçaklarında ahşap işlemler bulunmaktadır. Giriş cephesinin solundaki cephede ön kısma benzetilmiştir. Diğer cepheler sade tutulmuştur. Ahşap pencereler dikdörtgen formda olup pencere altlarında ahşap dilimli süslemeler bulunur.

KONTROL EDEN:

KURUL ONAYI

KARABÜK KÜLTÜR VARLIKLARINI KORUMA

BÖLGE KURULUNUN

11.11.2018 5697

SAVYILI KARARI EKİDİR.

YAYIN DİZİNİ:

EKLER

RAPOR	X
FOTOĞRAF	X
RÖLÖVE PROJESİ	
RESTORASYON PROJESİ	
HARİTA	
KITABE	
VAKFIYE	

REVİZYON: