

VRUPA KONSE	DOĞAL VE KÜLTÜREL VARLIKLARI KORUMA ENVANTERİ	D.K.V.K.E.	ANIT	ENVANTER NO			
T Ü R K İ Y E	KÜLTÜR VARLIKLARI VE MÜZELER GENEL MÜDÜRLÜĞÜ			HARİTA NO.			
İLİ: KARS	İLÇESİ : MERKEZ	MAHALLE KÖY VEYA MEVKİİ: YUSUFPAŞA MAHALLESİ	KORUMA	ANITSAL	1	X	3
SOKAK VE KAPI NO:		KADASTRO	DERECESİ:	ÇEVRESEL	1	2	3
ADI:DÜKKAN	YAPTIRAN :	PAFTA	ADA 355	PARSEL 16-17-18	II.Grup		
	YAPIM TARİHİ :	YAPAN :	MİMARİ ÇAĞI (USLUP):	19.yy Balıkcı Mimari			
		KITABE :	VAKFIYE :				

GENEL TANIMI: Kars İli, Merkez Yusufpaşa Mahallesi, 355 ada 16-17-18 parsel üzerinde tek katlı, dikdörtgen planlı, düzgün kesme bazalt taştan inşa edilmiş kuzeybatı-güneydoğu istikametinde uzanan yapı bulunmaktadır.

KORUMA DUR	A	İYİ	TAŞIYICI YAPI	A	DIŞ YAPI	A	ÜST YAPI	A	İÇ YAPI	A	SÜSLEME	X	RUTUBET	A	YOK
	X	ORTA		X		X		X		X	ELEMANLARI	B		X	İZİ VAR
	C	FENA		C		C		C		C		C		C	ÖNEMLİ

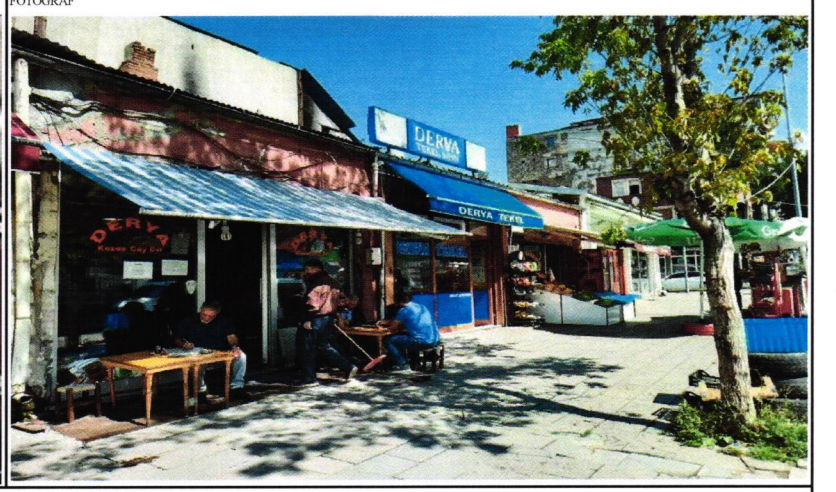

GOZLEMLER
Söz konusu yapı kentsel sit alanı içerisinde yer almakta olup günümüzde bazı kısımları tahrip olmuş durumdadır.

BUGÜNKÜ SAHİBİ:	BAKIMINDAN SORUMLU OLMASI GEREKEN KURULUŞ :
Özel Mülkiyet	Özel Mülkiyet

YAPILAN ONARIMLAR

AYRINTILI TANIM:	TEKNIK BİLGİLER	SU	ELEKTRİK	ISITMA	Kanalizasyon
Kars İli, Merkez Yusufpaşa Mahallesi, 355 ada 16-17-18 parsel üzerinde tek katlı, dikdörtgen planlı, düzgün kesme bazalt taştan inşa edilmiş kuzeybatı-güneydoğu istikametinde uzanan yapı bulunmaktadır. Bahse konu tescilli taşınmaz üç bölmeden oluşmakta olup sade bir cephe özelliğine sahiptir. Yapının çatısı ise oluklu sac malzeme ile örtülmüştür. Taşınmazın bulunduğu cadde üzerinde aynı istikamette tek katlı yapılar cadde dokusunu tamamlamaktadır.		Yok	Var	Var	Yok
	ORJİNAL KULLANIMI :				
	BUGÜNKÜ KULLANIMI :	DÜKKAN			
	ÖNERİLEN KULLANIMI :				
	HAZIRLAYANLAR : 26.08.2020	İbrahim GÜL (Sanat Tarihçi) Ebru KARAKOÇ (Arkeolog)			
KONTROL EDEN	San TÜRKAN Bölge Kurulu Müdürü V.				

YAYIN DİZİNİ :	EKLER :	
	RAPOR	X
	FOTOĞRAF	X
	RÖLÖVE PROJESİ	
	RESTORASYON PROJESİ	
	HARİTA	
	KROKİ	
	KITABE	
	VAKFIYE	
	KURUL ONAYI	
	KURUL KARARI	

KARS K.V.K.B.K.'nun 3.1.08.2020

Tarih ve 2909 sayılı karar ekidir.