

VRUPA KONSE	DOĞAL VE KÜLTÜREL VARLIKLARI KORUMA ENVANTERİ	D.K.V.K.E.	ANIT	ENVANTER NO
T Ü R K İ Y E	KÜLTÜR VARLIKLARI VE MÜZELER GENEL MÜDÜRLÜĞÜ			HARİTA NO.
İLİ: KARS	İLÇESİ: MERKEZ	MAHALLE KÖY VEYA MEVKİİ: YUSUFPAŞA MAHALLESİ	KORUMA	ANITSAL
SOKAK VE KAPIN NO:	KADASTRO	PAFTA ADA 377 PARSEL 36	DERECESİ:	1 X 3
ADİ: DÜKKAN	YAPTIRAN:	YAPAN:	II. Grup	ÇEVRESEL
YAPIM TARİHİ:	KITABE:	MİMARİ ÇAĞI (USLUP): 19.yy Baltık Mimari		1 2 3
		VAKFIYE:		Çevreye Ayrılan

GENEL TANIMI: Kars İli, Merkez Yusufpaşa Mahallesi, 377 ada 36 parsel üzerinde kuzeybatı-güneydoğu istikametinde uzanan dikdörtgen planlı yapı bulunmaktadır.

KORUMA DUR	A	IYI	TAŞIYICI YAPI	A	DIŞ YAPI	A	ÜST YAPI	A	İÇ YAPI	A	SÜSLEME	A	RUTUBET	A	YOK
	X	ORTA		X		X		X		X	ELEMANLARI	X		X	IZI VAR
	C	FENA		C		C		C		C		C		C	ÖNEMLİ

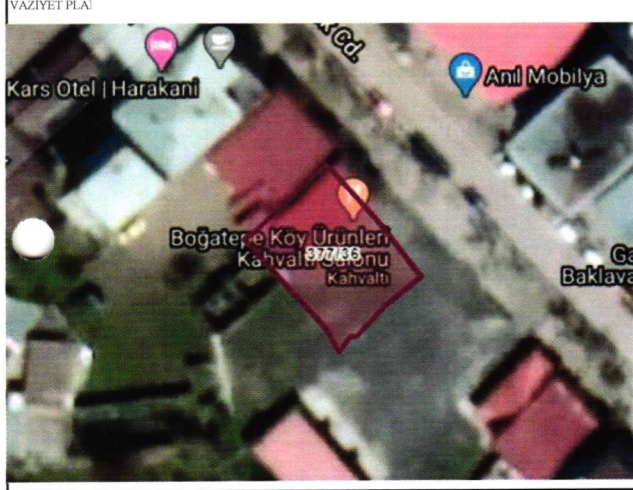

GÖZLEMLER
Söz konusu yapı kentsel sit alanı içerisinde yer almakta olup oldukça korunaklı vaziyettedir.

BUGÜNKÜ SAHİBİ:	BAKIMINDAN SORUMLU OLMASI GEREKEN KURULUŞ :
Özel Mülkiyet	Özel Mülkiyet

YAPILAN ONARIMLAR

AYRINTILI TANIM:	TEKNİK BİLGİLER	SU	ELEKTRİK	ISITMA	Kanalizasyon
Kars İli, Merkez Yusufpaşa Mahallesi, 377 ada 36 parsel üzerinde kuzeybatı-güneydoğu istikametinde uzanan dikdörtgen planlı yapı bulunmaktadır. Söz konusu yapının kuzeybatı bölümü Z+1 katlı güneydoğu bölümü ise Z+2 katlıdır. Yapının zemin katı düzgün kesme bazalt taştan 19. Yüzyıl Baltık Mimari üslubunda, diğer katlar ise sonradan eklenmiş olup betonarme olarak inşa edilmiştir. Yapının zemin katında 5 adet cameranlı bölme olup etrafındaki taşlar dışa çıkıntılı olarak yapılmıştır. Cemakanlı bölmelerin üst kısmı ise lento ile örtülü olup lentolarının hemen üst kısımlarında ise taşlar yine dışa çıkıntılı yapılmıştır.	Var	Var	Var	Var	
	ORJİNAL KULLANIMI :				
	BUGÜNKÜ KULLANIMI :				
	DÜKKAN				
ÖNERİLEN KULLANIMI :					
HAZIRLAYANLAR : 26.08.2020					
İbrahim GÜL (Sanat Tarihçi)					
Ebru KARAKOÇ (Arkeolog)					
KONTROL EDEN					
Sait TÜRKAN					
Kuruluş Müdürü V.					

YAYIN DİZİNİ :	EKLER :	
	RAPOR	X
	FOTOĞRAF	X
	RÖLÖVE PROJESİ	
	RESTORASYON PROJESİ	
	HARİTA	
	KROKİ	
	KİTABE	
	VAKFIYE	
	KURUL ONAYI	
	ASLI GİBİDİR	
	Sait TÜRKAN	
	Bölge Kuruluş Müdürü V.	
	KURULUN BAŞKANLIĞI	
	Teşkil Kararı: 09/11.2002/1307	
	2020	
	2020	

KARS K.V.K.B.K.'nun... 31.08.2020

Tarih ve 2911... sayılı karar ekidir.