

T.C.
KÜLTÜR VE TURİZM BAKANLIĞI
ESKİŞEHİR KÜLTÜR VARLIKLARINI KORUMA BÖLGE KURULU

KARAR

Toplantı Tarih ve no: 13.02.2020- 331
Karar Tarih ve no : 13.02.2020- 8409

Toplantı Yeri
ESKİŞEHİR

Eskişehir İli, Beylikova İlçesi, Merkez Mahallesi'nde tespit edilen Ada Höyük öneri sit sınırları ve tescil konusunun değerlendirilmesine ilişkin Koruma Bölge Kurulu Müdürlüğü'nün 25.01.2019 tarih, 78667 sayılı yazısı ve eki, konuyla ilgili faaliyeti etkilenen Kurum ve Kuruluşların görüşlerinin iletiildiği yazılar, Maden ve Petrol İşleri Genel Müdürlüğü'nün 06.03.2019 tarih, 4212723 sayılı yazısı, Eskişehir Valiliğinin (Kadastro Müdürlüğü) 17.01.2020 tarih, 209673 sayılı yazısı ve eki kadastral kroki; 10.02.2020 tarih, 68608 sayılı dosya inceleme raporu okundu, koordinatlı sit sınırı krokisi, sit sınırlarının aktarıldığı kadastral kroki, tescil fişi, fotoğrafları ve dosyası incelendi, yapılan görüşmeler sonucunda;

Eskişehir İli, Beylikova İlçesi, Merkez Mahallesi'nde, tespit edilen Ada Höyük'ün I. (Bir) Derece Arkeolojik sit olarak tesciline, hazırlanan tescil fişi, koordinatlı sit sınırı krokisi ve sit sınırlarının aktarıldığı kadastral krokinin uygun olduğuna; söz konusu alanda Kültür Varlıklarını Koruma Yüksek Kurulu'nun Arkeolojik Sitler, Koruma ve Kullanma Koşulları'na ilişkin 05.11.1999 tarih, 658 sayılı İlke Kararı'nda yer alan I. (Bir) Derece Arkeolojik Sitlerle ilgili hükümlerin geçerli olduğuna ve bu hükümlerin geçiş dönemi koruma esasları ve kullanma koşulları olarak belirlenmesine, sit sınırları içerisinde güvenlik önlemlerinin ilgili kurumlarca alınmasına ve Kurulumuzdan izinsiz herhangi bir fiziki ve inşai müdahalede bulunulmamasına karar verildi.

AVRUPA KONSEYİ	KÜLTÜREL VARLIKLARI KORUMA ENVANTERİ K.V.K.E		SİT	ENVANTER NO:	
TÜRKİYE	ESKİŞEHİR KÜLTÜR VARLIKLARINI KORUMA BÖLGE KURULU			HARİTA NO:	
İli: Eskişehir	İlçesi: Beylikova	Mahalle Veya Köyü: Merkez Mahallesi	Pafta:	Ada:	Parsel:
Adı: Ada Höyük					
GENEL TANIM: Ada Höyük, Beylikova merkezinin 5 km. güneydoğusunda doğal çakıl-kum oluşumlu bir yükselti üstünde yer almaktadır. Yaklaşık 8 m. yükseklikteki yerleşim, kuzey doğusunda birçok akarsu tarafından yarılmış vadiler ile batı ve kuzeybatısındaki ovaya hakim konumdadır. Yüzeyinde sadece İTÇ II dönemine tarihlenen seramik malzeme ve öğütme taşı parçaları tespit edilmiştir.					
Koruma Şimdiki Tehkiler: Korumasız, kaçak kazı tehlikesine açık ve tarımsal faaliyetler devam etmektedir.					
Şimdiki Durum:			Koruma Derecesi: I. (Bir) Derece Arkeolojik Sit		
Sit Potansiyeli: I. (Bir) Derece Arkeolojik Sit			HAZIRLAYANLAR : TARİH: 10.02.2020		
Şimdiki Koruma: Korumasızdır.			Özlem ÇAKAR KILIÇ Arkeolog Kaan KIRÇIN Arkeolog		
Önerilen Koruma: Kaçak kazılara karşı güvenlik güçleri tarafından gerekli önlemlerin alınması.			KONTROL EDEN: Asiye SAĞLAM TARİH : 10.02.2020 Bölge Kurulu Müdürü		
Yayın Dizisi:			KURUL KARARLARI:		
Gözlemler:			REVİZYON: GEEAYK ONAYI:		
Kurul İsmi:		Kurul Karar Tarihi:		Kurul Karar No:	

ESKİŞEHİR KÜLTÜR VARLIKLARINI
KORUMA BÖLGE KURULU'NUN
13.02.2020 TARİH, 8409 SAYILI KARARI
EKİDİR.

ASLI GİBİDİR
Asiye SAĞLAM
Bölge Kurulu Müdürü

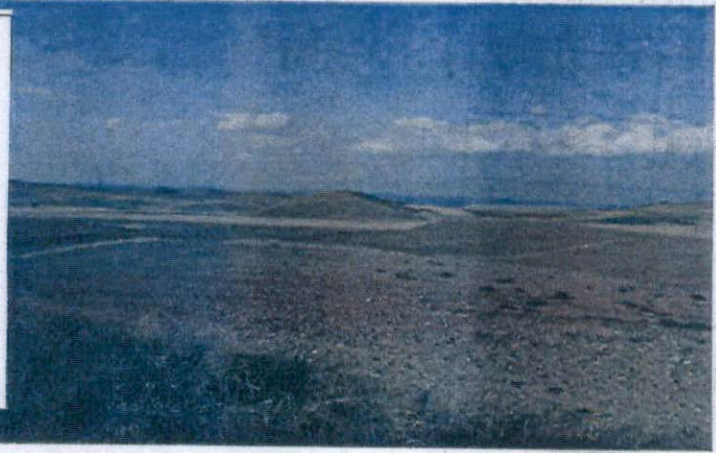

KROKİ

ESKİŞEHİR İLİ BEYLİKOVA İLÇESİ
MERKEZ MAHALLESİ
ADA HÖYÜK
I.(BİR) DERECE ARKEOLOJİK SİTİ

..... I.(Bir) Derece Arkeolojik Sit Sınırı

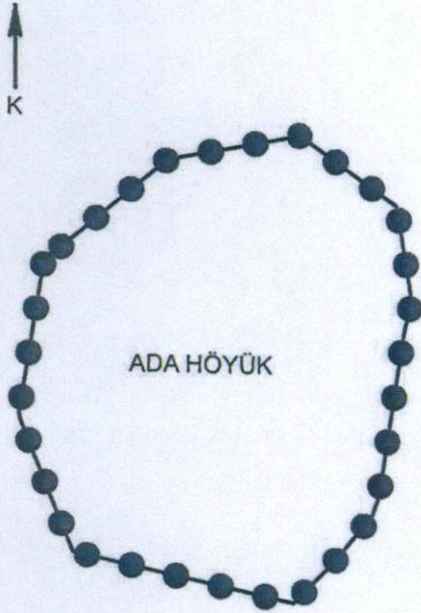

ED50-6°

DOM:33

Nokta No	Y	X
1	349882.319	4391747.776
2	349932.596	4391710.943
3	349940.639	4391661.394
4	349936.739	4391645.040
5	349923.757	4391559.647
6	349920.385	4391549.645
7	349900.752	4391524.775
8	349879.746	4391502.975
9	349766.605	4391528.911
10	349739.833	4391598.409
11	349739.099	4391602.248
12	349740.806	4391612.880
13	349751.178	4391680.910
14	349813.983	4391734.682

ED50-3°

DOM:30

Nokta No	Y	X
1	607281.178	4392788.230
2	607332.671	4392753.089
3	607342.368	4392703.823
4	607339.016	4392687.344
5	607328.892	4392601.542
6	607325.855	4392591.430
7	607307.059	4392565.911
8	607286.788	4392543.415
9	607172.814	4392565.562
10	607143.727	4392634.145
11	607142.864	4392637.958
12	607144.216	4392648.644
13	607152.311	4392717.000
14	607213.300	4392772.856

ESKİŞEHİR KÜLTÜR VARLIKLARINI
KORUMA BÖLGE KURULU'NUN
13.02.2020 TARİH, 8409 SAYILI KARARI
EKİDİR.



ESKİŞEHİR İLİ BEYLİKOVA İLÇESİ
MERKEZ MAHALLESİ
ADA HÖYÜK
I.(BİR) DERECE ARKEOLOJİK SİTİ

..... I.(Bir) Derece Arkeolojik Sit Sınırı

