

T.C.
KÜLTÜR VE TURİZM BAKANLIĞI
ESKİŞEHİR KÜLTÜR VARLIKLARINI KORUMA BÖLGE KURULU

KARAR

Toplantı Tarih ve no: 28.05.2020- 334
Karar Tarih ve no : 28.05.2020- 8545

Toplantı Yeri
ESKİŞEHİR(Online)

Eskişehir İli, Odunpazarı İlçesi, Gülpınar Mahallesi'nde tespit edilen Kurtoğluderesi Arkeolojik Alanı öneri sit sınırları ve tescil konusunun değerlendirilmesine ilişkin Koruma Bölge Kurulu Müdürlüğü'nün 04.10.2019 tarih, 819344 sayılı yazısı ve eki, konuyla ilgili faaliyeti etkilenen Kurum ve Kuruluşların görüşlerinin iletildiği yazılar, Odunpazarı Belediye Başkanlığının (Etüt Proje Müdürlüğü) 08.10.2019 tarih, E.15727 sayılı yazısı, Maden ve Petrol İşleri Genel Müdürlüğü'nün 16.10.2019 tarih, E.450870 sayılı yazısı ve ekleri, Eskişehir Büyükşehir Belediyesinin (İmar ve Şehircilik Dairesi Başkanlığı) 23.10.2019 tarih, 48336 sayılı yazısı, Eskişehir Valiliğinin (Kadastro Müdürlüğü) 18.02.2020 tarih, 611214 sayılı yazısı, 17.03.2020 tarih, 134025 sayılı dosya inceleme raporu okundu, koordinatlı sit sınırı krokisi, sit sınırlarının aktarıldığı kadastral kroki, tescil fişi, fotoğrafları ve dosyası incelendi, yapılan görüşmeler sonucunda;

Eskişehir İli, Odunpazarı İlçesi, Gülpınar Mahallesi'nde tespit edilen Kurtoğluderesi Arkeolojik Alanı'nın I. (Bir) Derece Arkeolojik sit olarak tesciline, hazırlanan tescil fişi ve koordinatlı sit sınırı krokisinin uygun olduğuna; Kadastro Müdürlüğüne kadastral altlığının bulunmadığı belirtilen tapulama harici alanın sınırlandırma işleminin yapılması durumunda hazırlanacak kadastral krokinin Kurulumuza iletilmesine; söz konusu alanda Kültür Varlıklarını Koruma Yüksek Kurulu'nun Arkeolojik Sitler, Koruma ve Kullanma Koşulları'na ilişkin 05.11.1999 tarih, 658 sayılı İlke Kararı'nda yer alan I. (Bir) Derece Arkeolojik Sitlerle ilgili hükümlerin geçerli olduğuna ve bu hükümlerin geçiş dönemi koruma esasları ve kullanma koşulları olarak belirlenmesine, sit sınırları içerisinde güvenlik önlemlerinin ilgili kurumlarca alınmasına ve Kurulumuzdan izinsiz herhangi bir fiziki ve inşai müdahalede bulunulmamasına karar verildi.

AVRUPA KONSEYİ	KÜLTÜREL VARLIKLARI KORUMA ENVANTERİ		K.V.K.E	SİT	ENVANTER NO:	
TÜRKİYE	ESKİŞEHİR KÜLTÜR VARLIKLARINI KORUMA BÖLGE KURULU				HARİTA NO:	
İli: Eskişehir	İlçesi: Odunpazarı	Mahalle Veya Köyü: Gülpınar Mahallesi		Pafta:	Ada:	Parsel:
Adı: Kurtoğluderesi Arkeolojik Alanı						
GENEL TANIM: Kurtoğluderesi Arkeolojik Alanı, Odunpazarı İlçesi Gülpınar Mahallesi'nin 3 km. güneyinde konumlanmaktadır. Arkeolojik alanda Roma dönemine tarihlenen günlük kullanım p.t. kap parçaları, döşeme ya da mezar tuğlaları (?), pithos parçaları ve taşıyıcı elemana ait mimari blok tespit edilmiştir.						
Koruma Şimdiki Tehkiler: Korumasız, kaçak kazı tehlikesine açık ve tarımsal faaliyetler devam etmektedir.						
Şimdiki Durum:				Koruma Derecesi: I. (Bir) Derece Arkeolojik Sit		
Sit Potansiyeli: I. (Bir) Derece Arkeolojik Sit				HAZIRLAYANLAR : TARİH: 28.05.2020		
Şimdiki Koruma: Korumasızdır.				Özlem ÇAKAR KILIÇ Arkeolog		
Önerilen Koruma: Kaçak kazılara karşı güvenlik güçleri tarafından gerekli önlemlerin alınması.				Tayfun ÜRKER Mühendis		
<p align="center">ESKİŞEHİR KÜLTÜR VARLIKLARINI KORUMA BÖLGE KURULU'NUN 28.05.2020 TARİH, 8545 SAYILI KARARI EKİDİR. ASLI GİBİDİR Asiye SAĞLAM Bölge Kurulu Müdürü</p>				KONTROL EDEN: Asiye SAĞLAM		
				TARİH : 28.05.2020 Bölge Kurulu Müdürü		
Yayın Dizisi:				KURUL KARARLARI:		
Gözlemler:				REVİZYON:		
Kurul İsmi:				GEEAYK ONAYI:		
Kurul Karar Tarihi:				Kurul Karar No:		

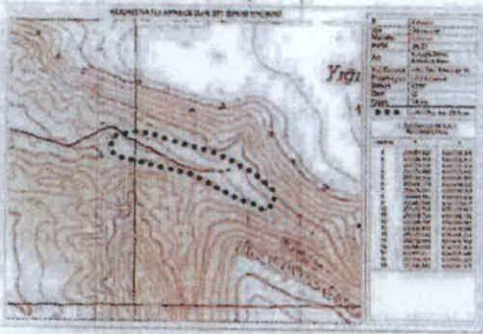

KOORDİNATLI ARKEOLOJİK SİT SINIRI KROKİSİ

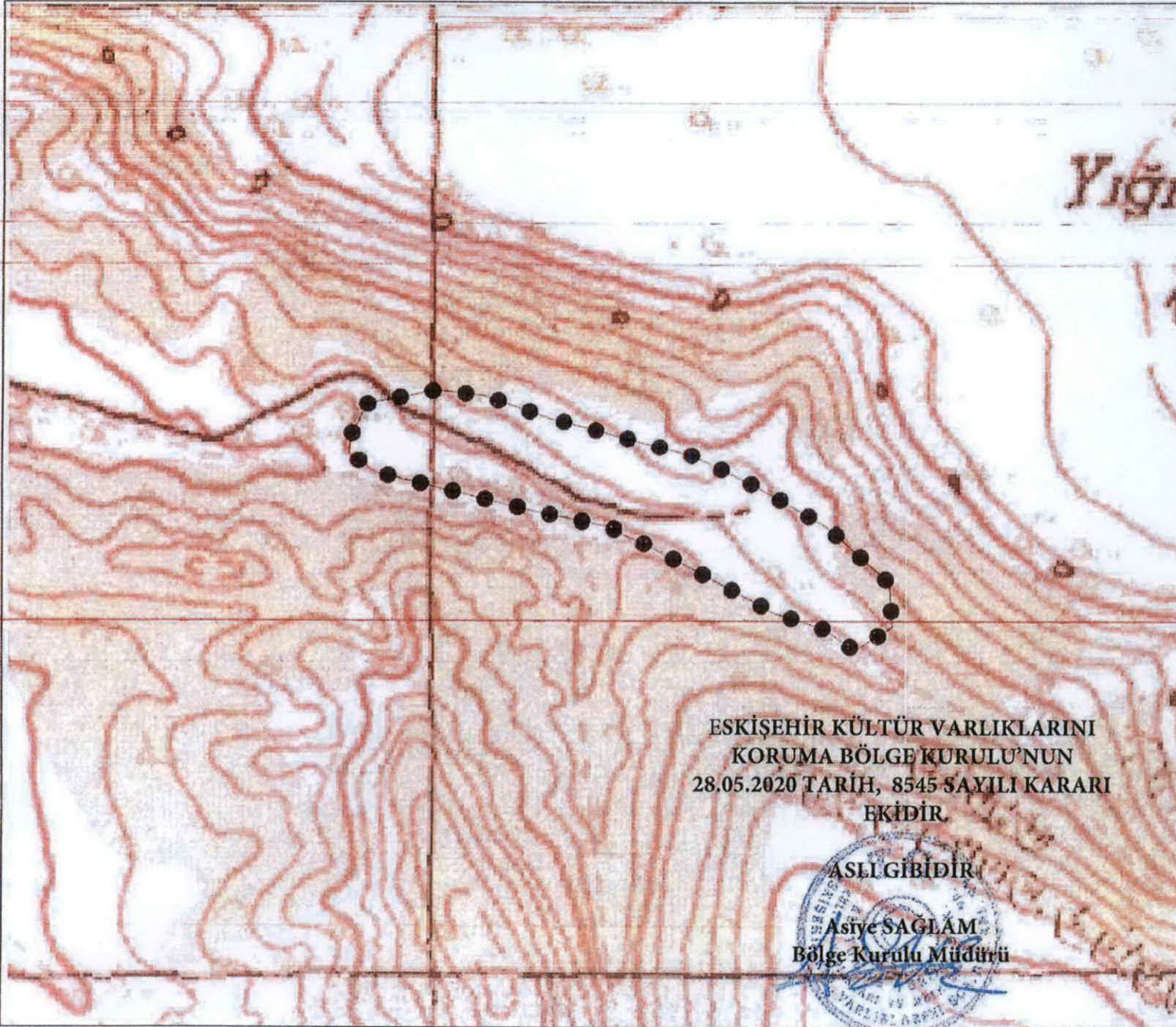

İl	Eskişehir
İlçe	Odunpazarı
Mahalle	Gülpinar
Pafta	I25-D1
Adı	Kurtoğlu Deresi Arkeolojik Alanı
Tür/Derece	I.(Bir) Der. Arkeolojik Sit
Projeksiyon	UTM 6 Derece
Datum	ED50
Dom	33
Ölçek	1/Kroki
●●●	I. (Bir) Der. Ark. Sit Sınırı

I. (Bir) Derece Sit Sınırı Koordinat Listesi

Nokta No	Y	X
1	293007.827	4396599.266
2	293056.496	4396593.451
3	293122.536	4396570.232
4	293274.448	4396529.830
5	293341.300	4396496.973
6	293416.374	4396454.882
7	293479.901	4396399.293
8	293483.181	4396353.458
9	293443.946	4396329.427
10	293412.794	4396350.901
11	293358.794	4396368.109
12	293329.090	4396383.845
13	293233.433	4396434.548
14	293185.642	4396456.761
15	293112.668	4396470.932
16	292944.698	4396511.907
17	292917.251	4396531.446
18	292919.505	4396552.282
19	292936.442	4396585.421