



T.C.
KÜLTÜR VE TURİZM BAKANLIĞI
ÇANAKKALE KÜLTÜR VARLIKLARINI KORUMA BÖLGE KURULU
K A R A R

Toplantı Tarihi ve No: 26.08.2020 / 292
Karar Tarihi ve No :26.08.2020 / 6345

17.03.1272
Toplantı Yeri
ÇANAKKALE

Çanakkale İli, Biga İlçesi, Gümüşçay Beldesi'nde; Çanakkale Kültür Varlıklarını Koruma Bölge Kurulu'nun 24.02.2020 tarih ve 5997 sayılı kararı ile "... Gümüşçay Beldesi mücavir sınırları içerisinde 1/5000 ölçekli Nazım İmar Planı ve 1/1000 ölçekli İlave + Revizyon Uygulama İmar Planı yapılması talebinin Kurulumuz üyelerince yerinde incelenmesinden sonra değerlendirilmesine" karar verilen, Çanakkale Kültür Varlıklarını Koruma Bölge Kurulu'nun 26.06.2020 tarih ve 6226 sayılı kararı ile "Gümüşçay Beldesi, 153 parselde yer alan çeşmenin 2863 sayılı Yasa'nın 7. Maddesi gereği ilgili Vakıflar Bölge Müdürlüğüince incelenerek tescile değer görülmesi durumunda hazırlanacak tescil fişi ve korunma alanı haritasının Kurulumuza iletilmesine" karar verilen, Ç.K.V.K.B.K. Müdürlüğü'nün 27.03.2020 tarih ve E.279706 sayılı yazısı ile ilgili Vakıflar Bölge Müdürlüğü tarafından 153 parselde yer alan çeşmenin incelenerek hazırlanacak tescil fişinin iletilmesi gerektiği belirtilen, Balıkesir Vakıflar Bölge Müdürlüğü'nün 26.06.2020 tarih ve E.71194 sayılı yazısı ile çeşmenin tescil edilmesinde sakınca bulunmadığı belirtilen, Ç.K.V.K.B.K. Müdürlüğü'nün 13.07.2020 tarih ve E.500753 sayılı yazısı ile 153 parselde yer alan çeşmenin tescili için ilgili ve faaliyetleri etkilenen kurum ve kuruluşların görüşü talep edilen, Karayolları Genel Müdürlüğü, 14. Bölge Müdürlüğü'nün 17.07.2020 tarih ve E.156752 sayılı, Çanakkale Valiliği, Çevre ve Şehircilik İl Müdürlüğü'nün 06.08.2020 tarih ve E.15908 sayılı, Gümüşçay Belediye Başkanlığı'nın 13.08.2020 tarih ve 172 sayılı yazıları ile görüş bildirilen, Balıkesir Vakıflar Bölge Müdürlüğü'nün 21.08.2020 tarih ve E.95359 sayılı yazısı eki olarak 153 parselde yer alan çeşmeye yönelik hazırlanan tescil fişi elektronik ortamda iletilen, 153 parselde yer alan çeşmenin tescil durumunun değerlendirilmesini konu alan 20.08.2020 tarihinde 336144 sayısı ile kayda giren uzman raporu ve ekleri okundu, konu dosyası incelendi, yapılan görüşmeler sonucunda:

Çanakkale İli, Biga İlçesi, Gümüşçay Beldesi sınırları içerisinde yer alan, mülkiyeti Gümüşçay Belediyesine ait, 153 parsel numaralı taşınmazda yer alan Hafız Ağa Çeşmesi'nin korunması gerekli taşınmaz kültür varlığı olarak tesciline, koruma grubunun I. grup olarak belirlenmesine, kararımız eki 1/500 ölçekli koordinatlı korunma alanı haritasının uygun olduğuna karar verildi.

ASLI GİBİDİR

ÇANAKKALE İLİ, BIGA İLÇESİ, GÜMÜŞÇAY BELDESİ, 153 PARSELDEKİ,
KORUNMASI GEREKLİ TAŞINMAZ KÜLTÜR VARLIĞINA (ÇEŞME) İLİŞKİN,
KORUNMA ALANI HARİTASI

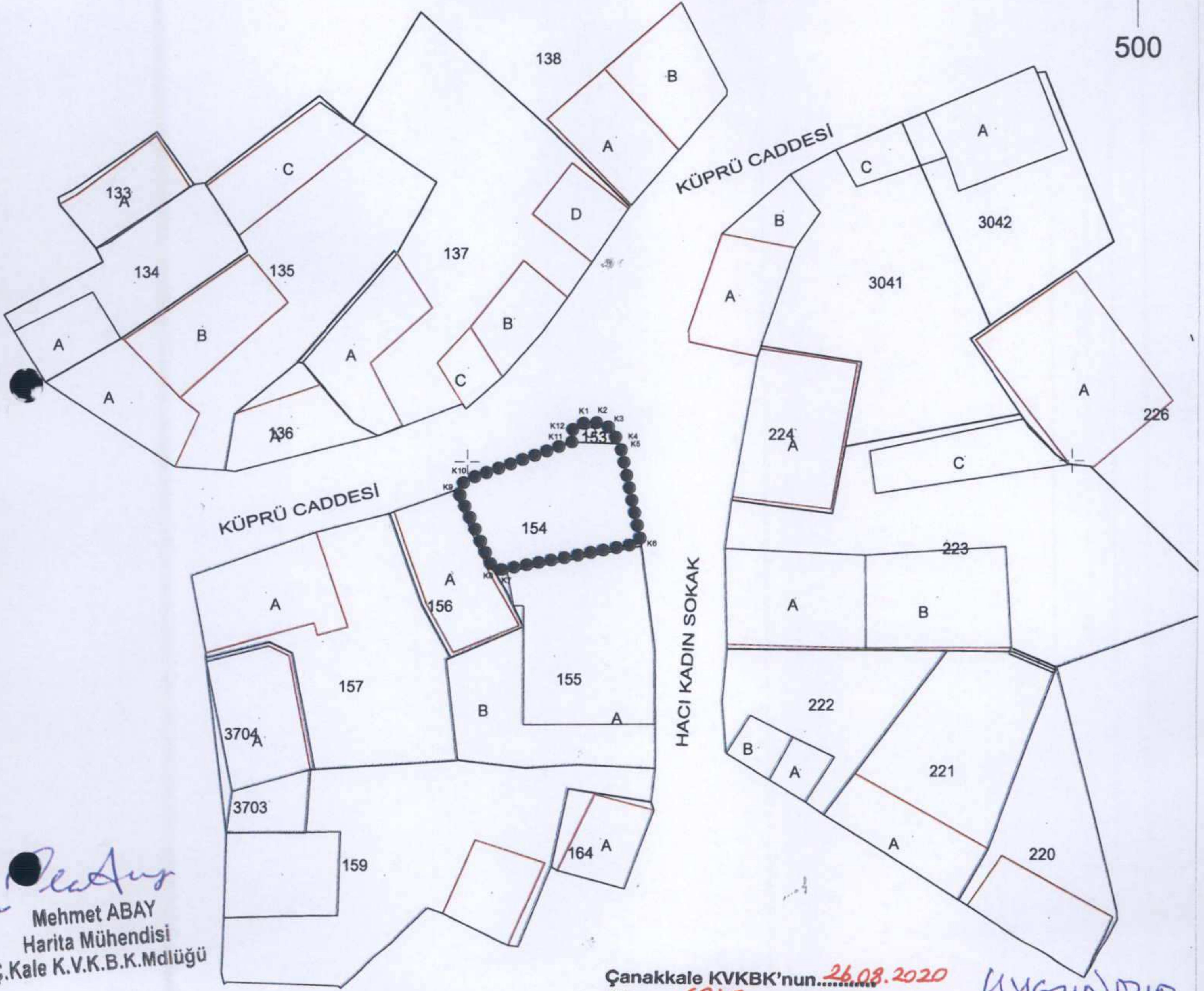

Mehmet ABAY
Harita Mühendisi
Ç.Kale K.V.K.B.K.Mdlüğü

Çanakkale KVKBK'nun...^{26.08.2020}
Gün ve...⁶³⁴⁵... Sayılı karar
ekidir.

UYGUNDUR
26.08.2020

— KADASTRAL PARSEL SINIRI
+
●●●●●●●● KORUNMA ALANI SINIRI

KORUNMA ALANI SINIR KOORDİNATLARI

Nokta No	Y	X
K1	523759.668	4461153.248
K2	523760.953	4461153.215
K3	523762.021	4461152.594
K4	523762.321	4461151.477
K5	523762.554	4461151.415
K6	523764.332	4461143.218
K7	523752.701	4461141.041
K8	523752.181	4461140.943
K9	523749.176	4461147.739
K10	523749.895	4461148.525
K11	523758.545	4461151.628
K12	523758.632	4461152.668

ASLI GIBİDİR

E. Çağman ESİRGEMEZ
Koruma Bölge Kurulu Müdürü



Mehmet ABAY
[Signature]
[Signature]
[Signature]