



T.C.
KÜLTÜR VE TURİZM BAKANLIĞI
AYDIN KÜLTÜR VARLIKLARINI
KORUMA BÖLGE KURULU

KARAR

TOPLANTI TARİHİ VE NO : 13.01.2017-149

20.04.32

KARAR TARİHİ VE NO : 13.01.2017-5989

Toplantı Yeri
AYDIN

Denizli İli, Çameli İlçesi, Cumaalanı Mahallesi, Örenlik Mevkii'nde yer alan ve tapununun 293 ada, 6 ve 7 parsel numarasında kayıtlı taşınmazlarda Denizli Müze Müdürlüğüne Uzmanlarınca arazi incelemeleri sırasında tespiti yapılan Örenlik Mevkii Arkeolojik Yerleşim Alanının tescil değerlendirmesi talebine ilişkin; Denizli Valiliği, İl Kültür ve Turizm Müdürlüğü'nün 10.06.2016 tarih ve 2886 sayılı yazısı eki; Denizli Müze Müdürlüğü Uzmanlarınca hazırlanan 06.06.2016 tarihli teknik rapor, Aydın Kültür Varlıklarını Koruma Bölge Kurulu Müdürlüğü Uzmanlarınca hazırlanan 11. 01.2017 tarihli raporu okundu. Ekler ve konuya ilişkin tüm bilgi ve belgeler incelendi. Yapılan görüşmeler sonucunda;

Denizli İli, Çameli İlçesi, Cumaalanı Mahallesi, Örenlik Mevkii'nde bulunan ve tapununun 293 ada, 6 ve 7 parsel numarasında kayıtlı taşınmazlarda yer alan Örenlik Mevkii Arkeolojik Yerleşim Alanının; 2863 sayılı Kültür ve Tabiat Varlıklarını Koruma Kanunu kapsamında "Korunması Gerekli Taşınmaz Kültür Varlığı" özelliği gösterdiğinden, kararımız eki 1/1000 ölçekli harita üzerinde sınırları belirlendiği şekliyle I.(Birinci) Derece Arkeolojik Sit Alanı olarak tescilinin uygun olduğuna, Kültür ve Tabiat Varlıklarını Koruma Yüksek Kurulu'nun 05.11.1999 tarih ve 658 sayılı ilke kararı gereğince sit sınırları içerisinde yapılacak her türlü uygulama öncesinde Kurulumuzdan izin alınması gerektiğine karar verildi.

ASLI GİBİDİR

Mehmet YILMAZ
Bölge Kurulu Müdürü



BAŞKAN
Prof. Dr. Celal ŞİMŞEK
İMZA

BAŞKAN YARDIMCISI
Bahadır DİKMEN
İMZA

ÜYE
Prof. Dr. Aslı SARAÇOĞLU
İMZA

ÜYE
Yrd. Doç. Dr. Saim CİRTİL
İMZA

ÜYE
Dr. Levent ÜNVERDİ
İMZA

ÜYE
İrfan ÇELİK
BULUNMADI

ÜYE
Bünyamin AĞAR
Denizli Büyükşehir Belediye
Başkanlığı
İMZA

ÜYE
H.Hüseyin BAYSAL
Denizli Müze Müdürü
İMZA

ÜYE
Çameli Belediye Başkanlığı
BULUNMADI

DENİZLİ İLİ, ÇAMELİ İLÇESİ, CUMAALANI MAHALLESİ ÖREN LİK MEVKİİ ARKEOLOJİK SİT HARİTASI

İLİ: DENİZLİ

İLÇESİ: ÇAMELİ

MAHALLE: CUMAALANI

MEVKİİ: ÖREN LİK

KOORDİNAT: 3 DERECE ED-50

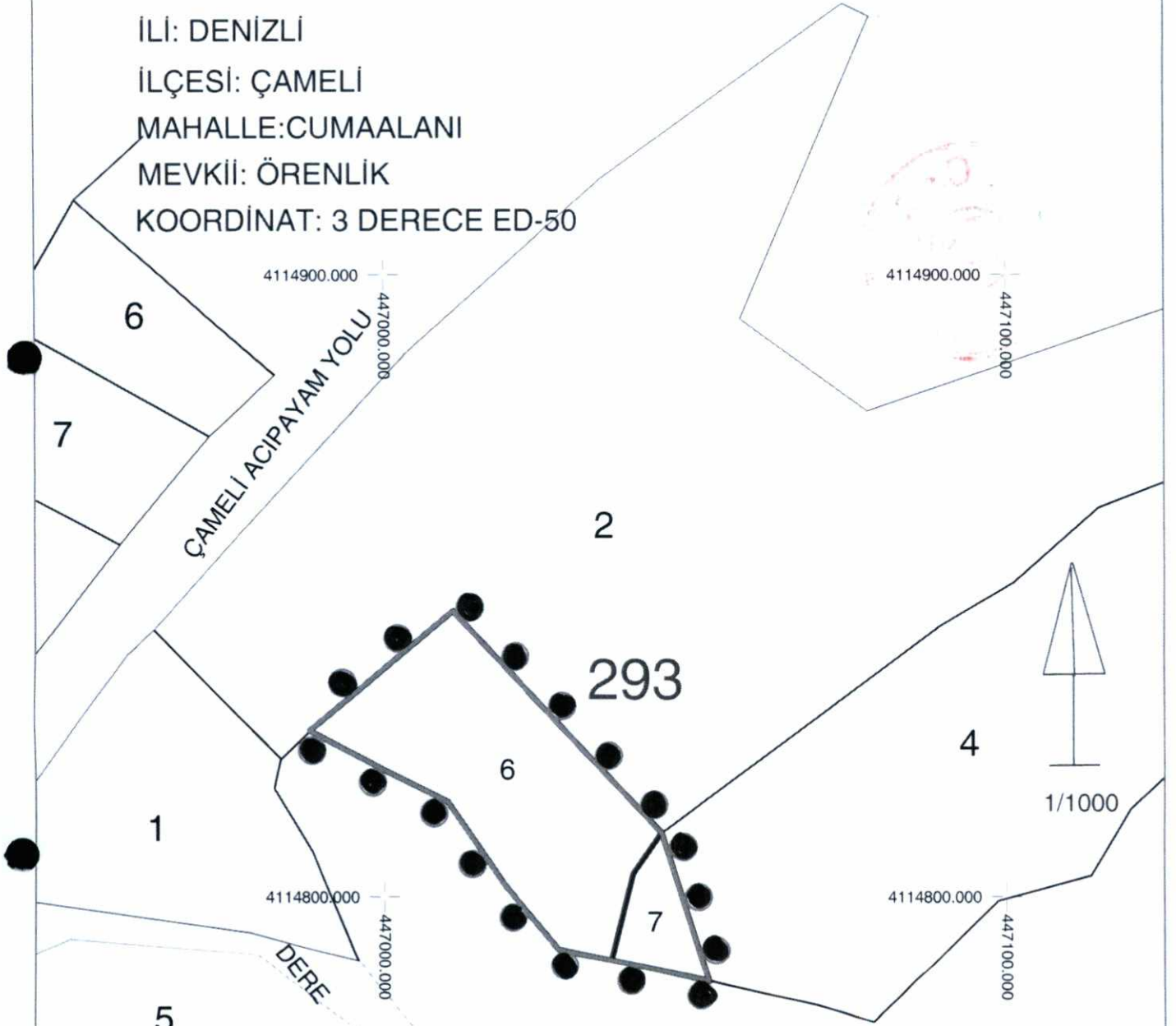

GÖSTERİM

 I. (Birinci) Derece Arkeolojik Sit Sınırı

NOT: Sit sınırları gösteriminde çizgi ve koordinat esas alınacaktır.

HAZIRLAYANLAR

Süleyman ÖZGEN
Arkeolog

Havva SEÇER SAGINÇ
Şehir Plancısı

