



T.C.

KÜLTÜR VE TURİZM BAKANLIĞI
AYDIN KÜLTÜR VARLIKLARINI KORUMA BÖLGE KURULU
KARAR

TOPLANTI TARİHİ VE NO : 09.02.2017 - 150

KARAR TARİHİ VE NO : 09.02.2017 - 6040

09.02.04

Toplantı Yeri
AYDIN

Aydın İli, Çine İlçesi, Eski Çine Mahallesinde bulunan ve İzmir II Numaralı Kültür ve Tabiat Varlıklarını Koruma Kurulu'nun 27/04/1988 tarihli ve 248 sayılı kararı ile tescil edilen, İzmir II Numaralı Kültür ve Tabiat Varlıklarını Koruma Kurulu'nun 15/08/1990 tarihli ve 1448 sayılı kararı ile Çevre Düzenleme Projesi uygun bulunan, tapunun 183 ada, 1 parsel (eski 802 parsel) numarasında kayıtlı, mülkiyeti Ahmet Gazi Camii, Türbe ve Mezarlığı Hayrat Vakfı'na ait Ahmet Gazi Camii ile Ahi Bayram (İbrahim) Türbesinin koruma alanı sınırlarının belirlenmesine ilişkin; Aydın Kültür Varlıklarını Koruma Bölge Kurulu Müdürlüğü'nün 26/01/2016 tarihli ve 291 sayılı, 03/11/2016 tarihli ve 4326 sayılı, 03/01/2017 tarihli ve 23 sayılı yazıları, Kurulumuzun 27/02/2008 tarihli ve 1368 sayılı kararı, Aydın Büyükşehir Belediye Başkanlığı - İmar ve Şehircilik Dairesi Başkanlığı'nın 03/02/2016 tarihli ve 2770 sayılı, 29/11/2016 tarihli ve 29285 sayılı yazıları, Çine Belediye Başkanlığı'nın 04/01/2017 tarihli ve 28 sayılı yazısı, Çine Tapu Müdürlüğü'nün 10/01/2017 tarihli ve E.81747 sayılı yazısı, Kadastro Müdürlüğü'nün 13/01/2017 tarihli ve E.101892 sayılı yazısı, Aydın Kültür Varlıklarını Koruma Bölge Kurulu Müdürlüğü uzmanlarının 07/02/2017 tarihli raporu okundu. Ekler ve konuya ilişkin tüm bilgi ve belgeler incelendi. Yapılan görüşmeler sonucunda;

Aydın İli, Çine İlçesi, Eski Çine Mahallesinde bulunan ve tapunun 183 ada, 1 parsel (eski 802 parsel) numarasında kayıtlı, mülkiyeti Ahmet Gazi Camii, Türbe ve Mezarlığı Hayrat Vakfı'na ait, tescilli Ahmet Gazi Camii ile Ahi Bayram (İbrahim) Türbesinin koruma alanı sınırlarına yönelik hazırlanan 1/250 ölçekli koruma alanı haritasının uygun olduğuna, tescilli yapılar ve koruma alanında kalan taşınmazlarda yapılacak her türlü uygulamalar öncesinde Kurulumuzdan görüş alınmasına,

Tescilli yapı çevresindeki koruma alanında yer alan yol içerisinde yapılacak alt yapı (kanalizasyon, su, doğalgaz, elektrik, haberleşme vb.) ve düzenleme çalışmalarının ilgili Belediyesi ve Müze Müdürlüğü denetiminde yapılabileceğine ancak yol içerisinde tescilli yapı silueti ve mahiyetini etkileyecek herhangi bir alt yapı çalışmasının yapılmamasına, uygulama sonuçlarına ilişkin hazırlanacak teknik rapor ve fotoğrafların Koruma Bölge Kurulu Müdürlüğüne iletilmesi gerektiğine karar verildi.

ASLI GIBİDİR
Mehmet YILMAZ
Bölge Kurulu Müdürü

BAŞKAN
Prof. Dr. Celal ŞİMŞEK
İMZA

BAŞKAN YARDIMCISI
Bahadır DİKMEN
İMZA

ÜYE
Prof. Dr. Aslı SARAÇOĞLU
İMZA

ÜYE
Yrd. Doç. Dr. Saim CİRTİL
İMZA

ÜYE
Dr. Levent ÜNVERDİ
İMZA

ÜYE
İrfan ÇELİK
BULUNMADI

ÜYE
Tahsin Cengiz KAMAN
İMZA

ÜYE
Hakan ÖZKAN
Aydın Büyükşehir Belediye Başkanlığı
İMZA

ÜYE
Cengiz KESKİN
Aydın Vakıflar Bölge Müdürlüğü
İMZA

ÜYE
BULUNMADI
Çine Belediye Başkanlığı

AYDIN İLİ, ÇİNE İLÇESİ, ESKİÇİNE MAHALLESİ

TESCİLLİ 183 ADA 1 PARSELİN (AHMET GAZİ CAMİİ VE TÜRBE) KORUMA ALAN SINIRI

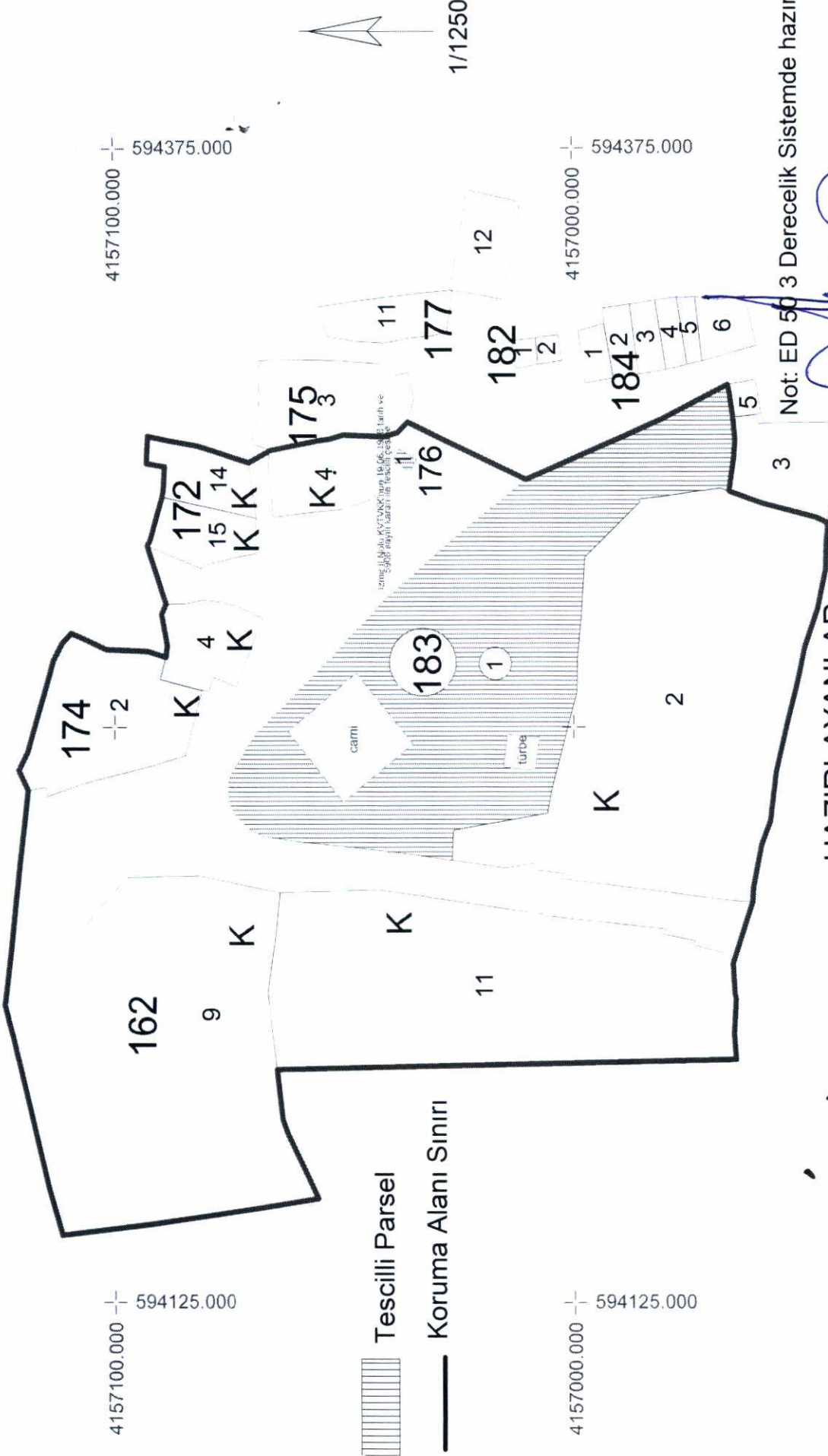

Not: ED 50 3 Derecelik Sistemde hazırlanmıştır.

Saim Yıldırım
Saim YILDIRIM
Müze Araştırmacısı/Sanat Tarihçisi

HAZIRLAYANLAR
Hawa SEÇER SAĞINÇ
Şehir Plancısı

Oğuzhan Çiftçi
Oğuzhan ÇİFTÇİ
Müze Araştırmacısı/Sanat Tarihçisi