



T.C.
KÜLTÜR VE TURİZM BAKANLIĞI
AYDIN KÜLTÜR VARLIKLARINI
KORUMA BÖLGE KURULU
KARAR

TOPLANTI TARİHİ VE NO: 06.04.2017 – 154
KARAR TARİHİ VE NO: 06.04.2017 – 6355

09.00.455
Toplantı Yeri
AYDIN

Aydın İli, Efeler İlçesi, Meşrutiyet Mahallesinde bulunan ve tapunun 650 ada, 4 parsel numarasında kayıtlı taşınmaz üzerinde bulunan tescilli hayır küpünün koruma alanının belirlenmediğinin yapılan incelemelerde tespit edildiği belirtilerek, koruma alanının koordinatlı kadastral harita üzerinde belirlendiği Aydın Kültür Varlıklarını Koruma Bölge Kurulu Müdürlüğü uzmanlarınca hazırlanan 05/04/2017 tarihli rapor okundu. Ekleri ve konuya ilişkin tüm bilgi ve belgeleri üzerinde yapılan incelemeler ve görüşmeler sonucunda;

Aydın İli, Efeler İlçesi, Meşrutiyet Mahallesinde bulunan ve tapunun 650 ada, 4 parsel numarasında kayıtlı taşınmaz üzerinde bulunan, İzmir II Numaralı Kültür ve Tabiat Varlıklarını Koruma Kurulunun 15/12/1995 tarih ve 5411 sayılı kararı ile tescil edilen hayır küpünün koruma alanı sınırlarının kararımız eki koordinatlı kadastral harita üzerinde gösterildiği şekliyle uygun olduğuna, koruma alanı sınırları içerisinde yapılacak her türlü uygulama öncesinde Kurulumuzdan izin alınması gerektiğine karar verildi.



BAŞKAN
Prof.Dr.Celal ŞİMŞEK
İMZA
ÜYE
Yrd.Doç.Dr.Saim CİRTİL
İMZA
ÜYE
Tahsin Cengiz KAMAN
İMZA
ÜYE
Hakan ÖZKAN
Aydın Büyükşehir Belediyesi
İMZA

BAŞKAN YARDIMCISI
Bahadır DİKMEN
İMZA
ÜYE
Dr.Levent ÜNVERDİ
İMZA
ÜYE
Vildan NUĞRAL
Efeler Belediye Başkanlığı
İMZA

AYDIN İLİ, EFELER İLÇESİ, MEŞRUTİYET MAHALLESİ, KORUMA ALANI HARİTASI

İLİ : AYDIN
İLÇESİ : EFELER
ADA : 650

ÖLÇEK: 1/1000

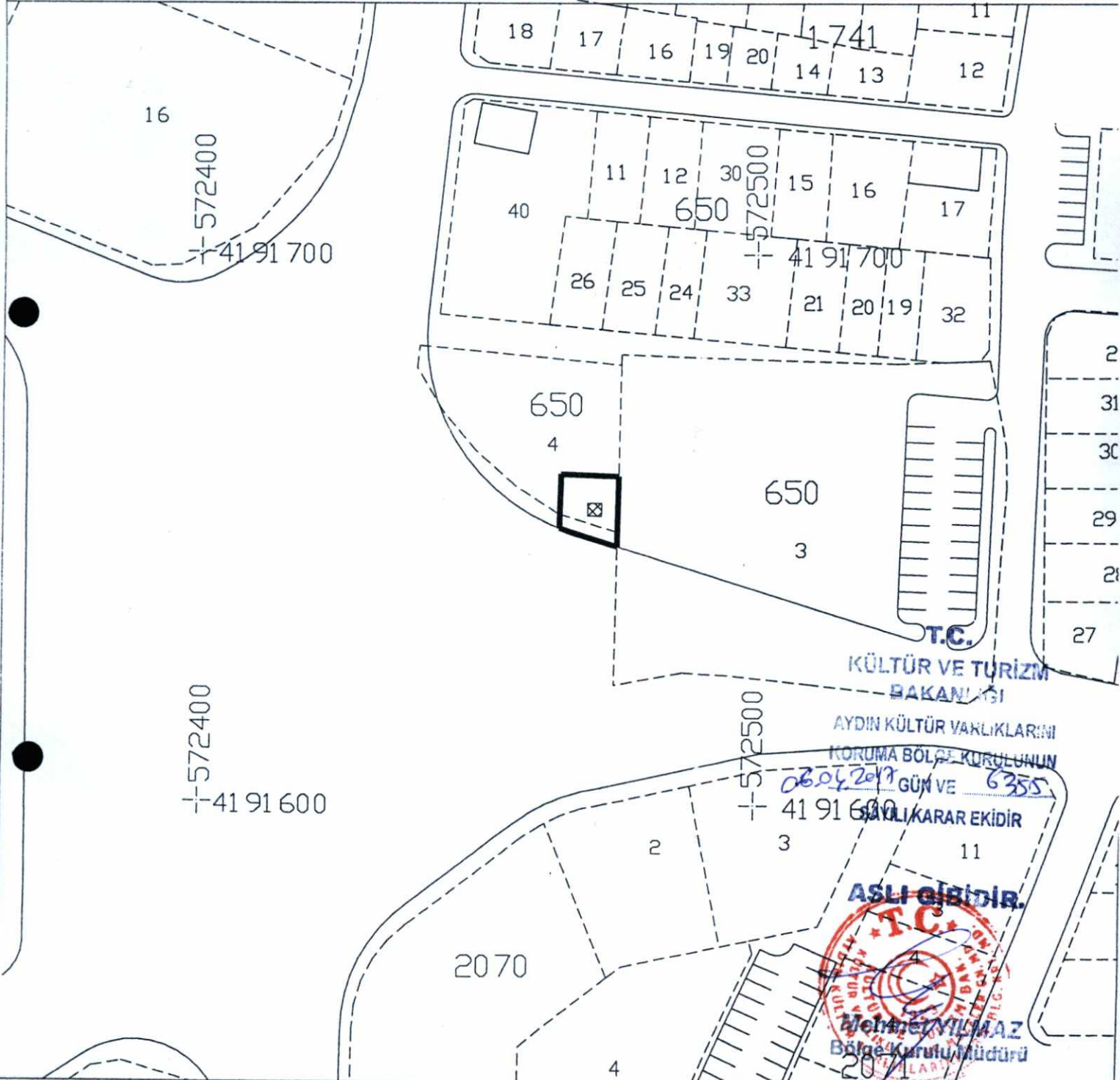

ED 50 3 DERECE KOORDİNAT SİSTEMİNDE HAZIRLANMIŞTIR

GÖSTERİM

- KORUMA ALANI SINIRI
- ▣ TESCİLLİ YAPI

HAZIRLAYANLAR

METİN KÜÇÜKKAPLAN
Kültür ve Turizm Uzmanı
Serim/Plancısı

SALİH YILDIRIM
Müze Araştırmacısı
Sanat Tarihcisi