



T.C.

**KÜLTÜR VE TURİZM BAKANLIĞI
AYDIN KÜLTÜR VARLIKLARINI
KORUMA BÖLGE KURULU
KARAR**

TOPLANTI TARİHİ VE NO : 07.04.2017 – 155

20.01.12

KARAR TARİHİ VE NO : 07.04.2017 – 6361

**Toplantı Yeri
AYDIN**

Denizli İli, Acıpayam İlçesi, Lise Caddesi Mevkiinde bulunan ve tapunun 27-28-PA pafta, 50 ada, 10 parsel ile İzmir II Numaralı Kültür ve Tabiat Varlıklarını Koruma Kurulu'nun 20.9.1995 tarih ve 5127 sayılı kararı ile tescilli Cumhuriyet İlkokulu'nun bulunduğu tapunun 50 ada, 7 parselin tevhid ve ifrazına ilişkin; Fatma Balbaş'ın bila tarihli dilekçesi, Aydın Kültür Varlıklarını koruma Bölge Kurulu'nun 24.8.2012 tarih ve 914 sayılı kararı, Denizli İl Özel İdaresi, Mali Hizmetler Müdürlüğü'nün 01.08.2012 tarih ve 11113 sayılı yazısı, Aydın Kültür Varlıklarını Koruma Bölge Kurulu Müdürlüğü'nün 10.7.2012 tarih ve 1601 sayılı yazısı, Denizli İl Özel İdaresi, Mali Hizmetler Müdürlüğü'nün 20.06.2012 tarih ve 9039 sayılı yazısı, Aydın Kültür Varlıklarını koruma Bölge Kurulu Müdürlüğü'nün 30.3.2012 tarih ve 732 sayılı yazısı, Acıpayam Belediye Başkanlığı'nın 12.03.2012 tarih ve 37/151 sayılı yazısı, Aydın Kültür Varlıklarını Koruma Bölge Kurulu'nun 23.11.2012 tarih ve 1173 sayılı kararı, Acıpayam Belediye Başkanlığı, İmar ve Şehircilik Müdürlüğü'nün 08.02.2017 tarih ve 616 sayılı yazısı, 5.4.2017 tarihli uzman raporu okundu. Ekleri, konuya ilişkin bilgi ve belgeler incelendi. Yapılan görüşmeler sonunda;

Denizli İli, Acıpayam İlçesi, Lise Caddesi Mevkiinde bulunan ve tapunun 27-28-PA pafta, 50 ada, 10 parsel ile İzmir II Numaralı Kültür ve Tabiat Varlıklarını Koruma Kurulu'nun 20.9.1995 tarih ve 5127 sayılı kararı ile tescilli Cumhuriyet İlkokulu'nun bulunduğu tapunun 50 ada, 7 parsellerde kayıtlı taşınmazların ekli değişiklik beyannamesinde gösterildiği şekilde miktar düzeltilmesi, tevhit, yola terk ve ifraz işlemlerinin yapılabileceğine, söz konusu C ve D belirtme parsellerin tapu kayıtlarına "korunması gerekli kültür varlığıdır" şerhinin konulmaması gerektiğine ve komşu parsellere satışının yapılabileceğine, B olarak belirtilen, tescilli okul yapısının yeni oluşacak parsel numarasının Kurulumuza iletilmesi ve tapu kaydına "korunması gerekli kültür varlığıdır" şerhinin konulması gerektiğine karar verildi.

BAŞKAN
Prof. Dr. Celal ŞİMŞEK
İMZA

ASLI GİBİDİR
Mehmet YILMAZ
Bölge Kurulu Müdürü

BAŞKAN YARDIMCISI
Bahadır DİKMEN
İMZA

ÜYE
Yrd. Doç. Dr. Saim CİRTİL
İMZA

ÜYE
Dr. Levent ÜNVERDİ
İMZA

ÜYE
Tahsin Cengiz KAMAN
İMZA

ÜYE
Nurhayat AYDIN
Denizli Büyükşehir Belediye Başkanlığı
İMZA

ÜYE

ÜYE
Acıpayam Belediye Başkanlığı
BULUNMADI

KROKİ YERİ

ELIPSOİD : GRS80
DATUM : ITRF-96
REFERANS EPOKU : 2005
PROJEKSİYON : UTM (3)

29 100 -

4 144 100 -

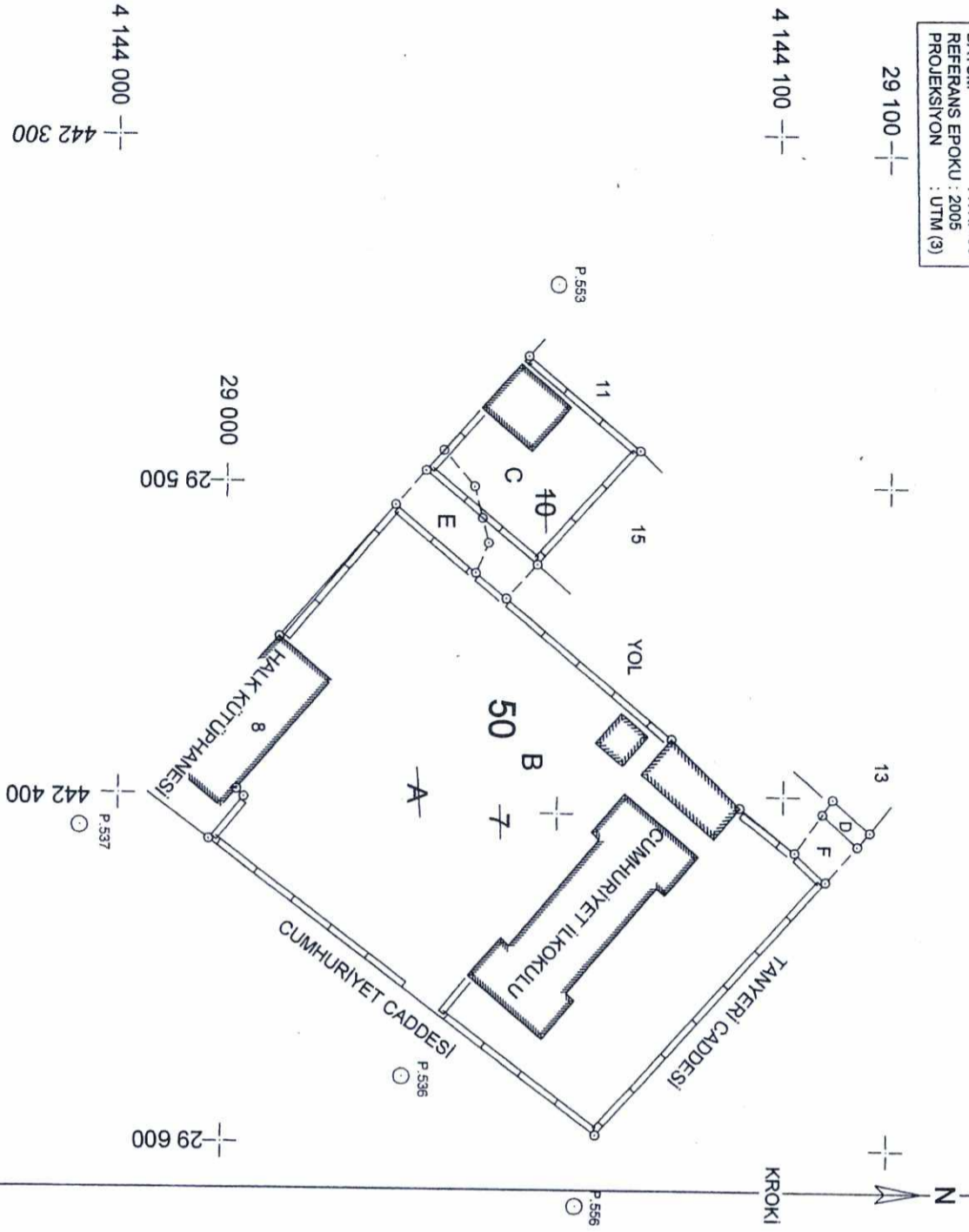

Polygon ve Köşe Koordinatları, Açılış Mesafesi Bilgileri

N.No	Y	X	N.No	Y	X	Parsel	Noktalar	Hesaplanan
1	442333,25	4144061,80	2	442347,48	4144078,64	7	8,7,6,5,4,11,12,13,27,14,15,25,26,16,17,18,19,20,21,22,23	4563,94
3	442364,90	4144063,01	4	442370,14	4144058,29	10	1,2,3,4,5,6,7,8,9,10	537,99
5	442366,24	4144053,69	6	442361,66	4144055,68	A	1,2,3,4,11,12,13,27,14,15,25,26,16,17,18,19,20,21,22,23,8,9,10	5101,93
7	442353,00	4144053,55	8	442347,51	4144048,95	B	22,5,4,11,12,13,26,16,17,18,19,20,21	4364,44
9	442341,16	4144054,67	10	442334,49	4144060,69	C	14,15,25,27	514,85
11	442391,40	4144083,23	12	442401,66	4144093,48	D	23,24,3,4,5,22	20,07
13	442408,33	4144101,75	14	442400,32	4144107,47	E	27,25,26,13	154,68
15	442405,26	4144113,04	16	442450,99	4144072,00	F		47,89
17	442406,85	4144013,62	18	442400,85	4144018,91			
19	442399,33	4144017,81	20	442382,82	4144032,03			
21	442376,02	4144024,17	22	442355,88	4144041,68			
23	442350,59	4144046,27	24	442357,83	4144054,74			
25	442407,34	4144111,18	26	442412,63	4144106,43			
27	442402,53	4144105,89						

Bu kısım Merkez/Bölge Müdürlüğü Tarafından Doldurulacaktır.

Geliş Tarih ve No'su	Tersinatı Yapılmıştır	Klasörüne İşlenmiştir	Tersinatı Kontrol edilmiştir	Klasörü Kontrol edilmiştir

Kadastro gören yerlerde yapılacak düzeltme ve değişiklik işlemleri için

TESCİL BİLDİRİMİ

İLİ : İLÇESİ : MAH : MEVKİL : PAFTA NO
DENİZLİ : ACIPAYAM : YUKARI : LİSE CADDESİ 27-28-PA

(Düzeltilme)-(Ayrıma)-(Biriştirme)-(Gims-Değişikliği)-(İhtlak Hakkı)

Kütük Sa No	Pafta No	Ada No	Parsel No	YÜZÖLÇÜMÜ		Cinsi	Sahibi	Düzeltilme ve İşlemin şekli
				H m ²	dm ²			
6967	27-28-PA	50	7	4576	00	Karş. 2 kağıt, Okul ve Bahçe	MALİYE HAZİNESİ	Miktar düzeltilmesi yapıldı
	27-28-PA	50	7	4563	94	Karş. 2 kağıt, Okul ve Bahçe	MALİYE HAZİNESİ	
	27-28-PA	50	10	0521	00	Bahçeli	DOK-SAN DENİZLİ DOKUMA-SAN	Miktar düzeltilmesi yapıldı
	27-28-PA	50	10	0537	99	Bahçeli 1 kağıt, Afsap ev	DOK-SAN DENİZLİ DOKUMA SAN	
	27-28-PA	50	A	5491	03	Karş. 2 kağıt, Okul ve Bahçe	MALİYE HAZİNESİ	50 Ada 7 ve 10 nolu parseller birleştirilmiştir. A parseli oldu. A parseli (trazen B, C, E ve F parsellerine ayrıldı. E ve F parsel Yola ter edildi
			B	4364	44	Karş. 2 kağıt, Okul ve Bahçe	MALİYE HAZİNESİ	
			C	0514	85	Bahçeli 1 kağıt, Afsap ev	MALİYE HAZİNESİ	
			D	0020	07	ARSA	MALİYE HAZİNESİ	
			E	0154	68	YOL		
			F	0047	89	YOL		

Tescil bildirimini işleme uygun olarak düzenlenmiştir.

DOK-SAN DENİZLİ
Dokuma Sanayi adına

Maliye Hazinesi adına

Kadastro Müdürü
ONAY

Mehmet YILMAZ
Bölge Kurulu Müdürü

ASUL BİLDİRİM
KÜLTÜR VE TURİZM BAKANLIĞI
KÜLTÜR VE TURİZM BAKANLIĞI
AYDIN KÜLTÜR VARLIKLARINI
KORUMA BÖLGE KURULU
7.5.2019 GÜN VE 6467
SAYILI KARAR EKİDİR

FEN KAYIT NO	DÜZENLEYEN	Kontrol eden		TAPU MÜDÜRLÜĞÜ	Patrasına ve Klasörüne	Bellediye Endümeni İl Encümeni
		Kontrol eden	Kontrol eden			

Adı	Soyadı	Tarih	İmza