

T.C.
KÜLTÜR VE TURİZM BAKANLIĞI
AYDIN KÜLTÜR VARLIKLARINI KORUMA BÖLGE KURULU
KARAR

TOPLANTI TARİHİ VE NO: 20.07.2017-164

20.04.35

KARAR TARİHİ VE NO: 20.07.2017-6778

Toplantı Yeri
AYDIN

Denizli İli, Çameli İlçesi, Yeni Mahalle sınırları içerisinde bulunan ve tapununun 489 ada, 2 parsel numarasında kayıtlı taşınmaz üzerinde Denizli Müze Müdürlüğü Uzmanlarınca yapılan incelemelerde tesbiti yapılan arkeolojik yerleşim alanının; 2863 sayılı Kültür ve Tabiat Varlıklarını Koruma Kanunu kapsamında "Korunması Gerekli Taşınmaz Kültür Varlığı" özelliği gösterdiği gerekçesiyle hazırlanan sit fişi ve 1/2.000 ölçekli harita üzerinde sınırları belirlendiği şekliyle I. Derece Arkeolojik Sit alanı tescil önerisine ilişkin ve 2 ayrı alanda bulunan kaçak kazı çukurlarına ait tespit sonuçlarının iletildiği Denizli Valiliği, İl Kültür ve Turizm Müdürlüğü'nün; 08.12.2016 tarih ve 5762 sayılı, 27.02.2017 tarih ve 963 sayılı ve 03.05.2017 tarih ve 2141 sayılı yazıları ve ekleri; Denizli Müze Müdürlüğü Uzmanlarınca hazırlanan 05.12.2016, 21.02.2017 ve 27.04.2017 tarihli teknik raporlar ile Aydın Kültür Varlıklarını Koruma Bölge Kurulu Müdürlüğü Uzmanlarınca hazırlanan 17.07.2017 tarih ve 5048 sayılı rapor okundu. Ekleri ve konuya ilişkin tüm bilgi ve belgeler incelendi. Yapılan görüşmeler sonucunda;

Denizli İli, Çameli İlçesi, Yeni Mahalle sınırları içerisinde bulunan ve tapununun 489 ada, 2 parsel numarasında kayıtlı taşınmaz üzerinde yer alan arkeolojik yerleşim alanının; 2863 sayılı Kültür ve Tabiat Varlıklarını Koruma Kanunu kapsamında "Korunması Gerekli Taşınmaz Kültür Varlığı" özelliği gösterdiğinden, kararımız eki sit fişi ve 1/1.000 ölçekli kadastral harita üzerinde sınırları belirlendiği ve koordinat listesi verildiği şekliyle I.(Birinci) Derece Arkeolojik Sit alanı olarak tescilinin uygun olduğuna, Kültür ve Tabiat Varlıklarını Koruma Yüksek Kurulu'nun 05.11.1999 tarih ve 658 sayılı ilke kararı gereğince sit sınırları içerisinde yapılacak her türlü uygulamalar öncesinde Kurulumuzdan izin alınmasına, alanda yapılan kaçak kazılara ilişkin Çameli Cumhuriyet Başsavcılığı'nın açmış olduğu 03/11/2016 gün ve 2016/381 soruşturma yazısı gereği yasal işlemler yapılmaya başlanıldığından sonucunun beklenilmesi gerektiğine karar verildi.

ASLI GİBİDİR

Mehmet YILMAZ

Bölge Kurulu Müdürü

BAŞKAN
Prof. Dr. Celal ŞİMŞEK
İMZA

BAŞKAN YARDIMCISI
Bahadır DİKMEN
İMZA

ÜYE
Yrd. Doç. Dr. Saim CİRTİL
İMZA

ÜYE
Dr. Levent ÜNVERDİ
İMZA

ÜYE
Tahsin Cengiz KAMAN
BULUNMADI

ÜYE
Cevdet SEVİNÇ
Denizli Müze Müdürlüğü
İMZA

ÜYE
Nurhayat AYDIN
Denizli Büyükşehir Belediye Başkanlığı
İMZA

ÜYE
Emin ÇELEBİ
Çameli Belediye Başkanlığı
İMZA

DENİZLİ İLİ, ÇAMELİ İLÇESİ, YENİ MAHALLE, I. DERECE ARKEOLOJİK SİT HARİTASI

İLİ: DENİZLİ

İLÇE: ÇAMELİ

MAHALLE: YENİ

KOORDİNAT: ED 50 6 DERECE

Nokta No	Y	X
1	708534.964	4105157.318
2	708544.088	4105125.603
3	708535.454	4105111.574
4	708514.960	4105125.442

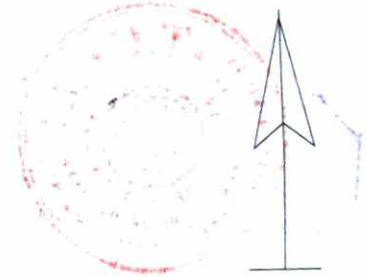
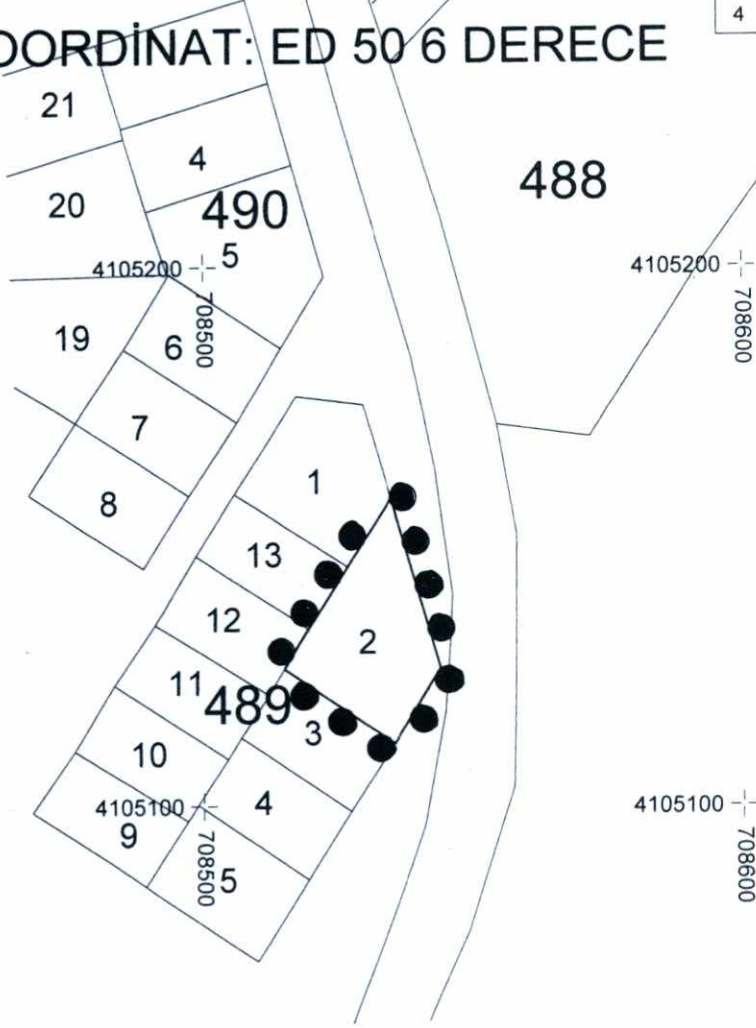

GÖSTERİM

1. Derece Arkeolojik Sit Sınırı

HAZIRLAYANLAR

Süleyman ÖZGEN
Arkeolog 4105000

708500

Haydar COŞAR
Çevre Yüksek Mühendisi 4105000

708600

Metin KÜÇÜKKAPLAN
Şehir Plancısı

NOT: Sit sınırları gösteriminde çizgi ve koordinat esas alınacaktır.

AVRUPA KONSEYİ	DOĞAL VE KÜLTÜREL VARLIKLARI KORUMA ENVANTERİ	D.K.V.K.E.	ENVANTER NO:
TÜRKİYE	KÜLTÜR VARLIKLARI VE MÜZELER GENEL MÜDÜRLÜĞÜ	SİT	HARİTA NO:
İLİ: DENİZLİ	MAHALLE KÖY Yenimahalle	KADASTRO	ADA-PARSEL: 489 / 2
İLÇESİ: ÇAMELİ	VEYA MEVKİİ Karaağaçlar Mevkii	PAFTA:	51-L-IV-C
ADI	YUNUSPINARI ARKEOLOJİK YERLEŞİM ALANI		
GENEL TANIM :	<p>Çameli ilçe çıkışı Fethiye yolu virajında yer alan taşınmaz üzerinde yapılan incelemede 1 metre derinliğinde iki adet izinsiz kazı çukuru açıldığı tespit edilmiştir.</p> <p>Kuzeyde yer alan birinci çukur içinde küfeki taşından yontulmuş mimari bir parça ve yapı kalıntısına ait diğer parçalar yer almaktadır.</p> <p>Güneyde yer alan ikinci çukurda ise bir yapıya ait temel taşları yer almaktadır.</p> <p>Açılan çukurlar etrafında kiremit ve seramik parçalarına yoğun miktarda rastlanılmıştır.</p> <p>Çameli Belediyesi tarafından yapılan yol çalışmaları sırasında Karaağaçlar Mevkii 489 ada 2 parsel numaralı taşınmazın kesitinde Roma dönemi yapı kalıntılarının ortaya çıktığı görülmüştür. Doğu kesitte kesme taşlarla düzenlenmiş bir giriş yer almaktadır. Taşınmazın doğu kesitinde başlayan duvar örgüsünün güney kesitine doğru devam ettiği görülmektedir.</p>		
ŞİMDİKİ TEHLİKELER :	Kaçak kazılar ve tarım faaliyetleri.		
ŞİMDİKİ DURUM :			
SİT POTANSİYELİ :	Arkeolojik	KORUMA DERECESESİ :	1
ŞİMDİKİ KORUMA :	Yok	HAZIRLAYANLAR :	..04/2017
ÖNERİLEN KORUMA :	I. Derece Arkeolojik	Savaş GÜRBÜZ Sanat Tarihçisi	Dilek BOR Arkeolog
YAYIN DİZİNİ :		KONTROL EDEN :	27/04/2017
GÖZLEMLER :		REVİZYON	
		G.M.E.E.A.Y.K. ONAYI :	

HARİTALAR, FOTOĞRAFLAR :

