



T.C.
KÜLTÜR VE TURİZM BAKANLIĞI
AYDIN KÜLTÜR VARLIKLARINI
KORUMA BÖLGE KURULU

KARAR

TOPLANTI TARİHİ VE NO: 20.07.2017 – 164

KARAR TARİHİ VE NO: 20.07.2017 – 6789

20.09.86

Toplantı Yeri

AYDIN

Denizli İli, Pamukkale İlçesi, Develi Mahallesinde bulunan ve tapunun 236 parsel numarasında kayıtlı, Aydın Kültür ve Tabiat Varlıklarını Koruma Bölge Kurulunun 22/04/2011 tarih ve 3657 sayılı kararı ile tescil edilen taşınmazın Tarla olan cinsinin Mezarlık olarak değiştirilmesinin talep edildiği belirtilerek, taşınmaz üzerinde bulunan Korunması Gerekli Kültür Varlığı Şerhinden dolayı yapılacak olan cins değişikliği işlemine muvafakat edilip edilmediğinin bildirilmesinin talep edildiği Pamukkale Kaymakamlığı Tapu Müdürlüğü'nün 21/06/2017 tarih ve 21984 sayılı yazısı ve ekleri ile Aydın Kültür Varlıklarını Koruma Bölge Kurulu Müdürlüğü uzmanlarınca hazırlanan 18/07/2017 tarihli rapor okundu. Ekleri ve konuya ilişkin tüm bilgi ve belgeleri üzerinde yapılan incelemeler ve görüşmeler sonucunda;

Denizli İli, Pamukkale İlçesi, Develi Mahallesinde bulunan ve tapunun 236 parsel numarasında kayıtlı, Aydın Kültür ve Tabiat Varlıklarını Koruma Bölge Kurulunun 22/04/2011 tarih ve 3657 sayılı kararı ile tescil edilen mezarlığın, tarla olan cinsinin mezarlık olarak değiştirilmesi talebinin uygun olduğuna karar verildi.



BAŞKAN

Prof.Dr.Celal ŞİMŞEK

İMZA

ÜYE

Yrd.Doç.Dr.Saim CİRTİL

İMZA

ÜYE

Tahsin Cengiz KAMAN

BULUNMADI

ÜYE

Nurhayat AYDIN

Denizli Büyükşehir Belediyesi

İMZA

BAŞKAN YARDIMCISI

Bahadır DİKMEN

İMZA

ÜYE

Dr.Levent ÜNVERDİ

İMZA

ÜYE

Alper ÇETİNKAYA

Pamukkale Belediye Başkanı

İMZA

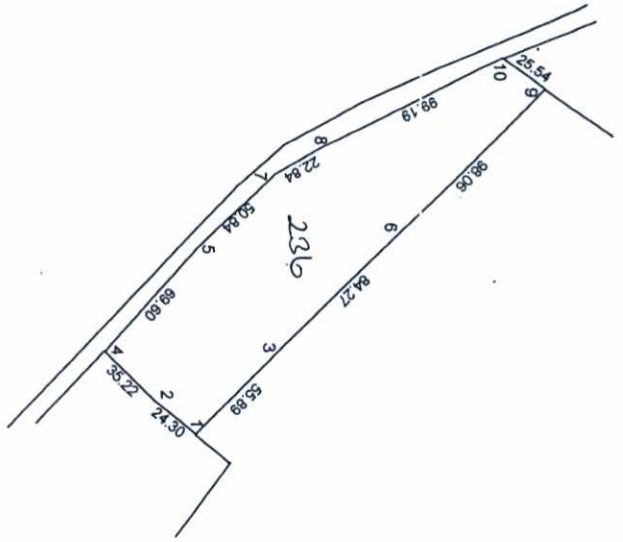

KROKİ

NOT: Fotogrametrik pafta olduğundan verilen koordinatlar geçici koordinatdır.

Poligon ve Köşe Koordinatları Aç-Mesafe Bilgileri

Nokta No	Y	X	Nokta No	Y	X
1	420175.25	4200793.16	2	420159.94	4200744.29
2	420135.00	4200718.42	3	420135.00	4200718.42
3	420082.49	4200681.48	4	420075.38	4200681.48
4	420046.70	4200620.91	5	420035.14	4200620.91
5	420005.39	4200508.45	6	419990.43	4200508.45
6	420005.39	4200508.45	7	420005.39	4200508.45
7	420005.39	4200508.45	8	420005.39	4200508.45
8	420005.39	4200508.45	9	420005.39	4200508.45
9	420175.25	4200793.16	10	420175.25	4200793.16
10	420175.25	4200793.16			

Bu kısım Merkez/Bölge/Müdürlüğü tarafından doldurulacaktır.

Geliş Tarihi ve No su

Tersimati Yapılmıştır

Kasotuna İşlenmiştir

Tersimati Kontrol edilmiştir

Kasoturu Kontrol edilmiştir

Kadı gören yerlerde yapılacak düzeltme ve değişiklik işlemleri için

TESCİL BİLDİRİMİ

İL İLÇESİ MAHALLE MEVKİLİ/SOKAK
DENİZLİ PAMUKKALE DEVELİ DAĞCALI

Düzeltme - Ayırma - Birleştirme - Çıns Değişikliği - İktisat

Kütük Sa No	Pafta No.	Ada No.	Parsel No.	Yüzölçümü m ²	Çinsi	Maliği	Düğünceler ve İşlemin Sektörü
234	M22a 07b	---	236	1 2700 00	Tarla	Maliye-Hazine	Çıns Değişikliği
234	M22a 07b	---	236	1 2700 00	Mezarlık	Maliye Hazinesi	

Tescil bildirim talefinize uygun olarak düzenlenmiştir.

ONAY

Kadastre Müdürlüğü

NOT: Denizli İlçe Defterdarlık Müf. Emri ile Müdürlüğün
Denizli İlçe Defterdarlığı 1775 sayılı yazısına istinaden düzenlenmiştir.
M. Emin Akkoşlu
Harita Müdürü

Yavuz Akkoşlu
M. Emin Akkoşlu

Denizli İlçe Defterdarlığı
M. Emin Akkoşlu
Harita Müdürü

Fan Kayıt No	Düzenleyen	Kontrol Eden	Tapu Müdürlüğü	Pahasına ve Kasotuna	Bölge Müdürlüğü
236	Yılmaz AKKOŞE	Kont. Memuru	Tamam	İşlenmiştir	Kontrol edilmiştir

Adı Soyadı: Yılmaz AKKOŞE
Tarih: 23.02.2017
İmza: [Signature]

Tarih: / / 20

ANLI BİLDİRİM
M. Emin Akkoşlu
Bölge Müdürü