



T.C.
KÜLTÜR VE TURİZM BAKANLIĞI
AYDIN KÜLTÜR VARLIKLARINI
KORUMA BÖLGE KURULU

KARAR

TOPLANTI TARİHİ VE NO: 20.07.2017 – 164
KARAR TARİHİ VE NO: 20.07.2017 – 6800

20.00.555
Toplantı Yeri
AYDIN

Denizli İli, Pamukkale İlçesi, Goncalı Mahallesi, Hamzazade mevkiinde bulunan, tapunun M22a18a pafta, 562 parsel numarasında kayıtlı taşınmazın büyük bir kısmının İzmir II Numaralı Kültür ve Tabiat Varlıklarını Koruma Kurulu'nun 27.10.2005 tarih ve 1501 sayılı kararı ile sınırları belirlenen Laodikeia Antik Kenti III. Derece Arkeolojik Sit sınırları içerisinde kaldığı ve bir kısmında imar yolunda kalmakta olduğu ve imar planına göre yolda kalan kısımlarının yola terk işlemine yönelik Pamukkale Belediyesi İmar ve Şehircilik Müdürlüğü'nün talebine ilişkin 24.05.2017 tarih ve 6055 sayılı yazısı ve ekleri, Aydın Kültür Varlıklarını Koruma Bölge Kurulu Müdürlüğü Uzmanlarının 16.06.2017 tarihli raporu okundu. Ekler ve konuya ilişkin tüm bilgi ve belgeleri üzerinde yapılan incelemeler ve görüşmeler sonucunda;

Denizli İli, Pamukkale İlçesi, Goncalı Mahallesi, Hamzazade mevkiinde bulunan, tapunun M22a18a pafta, 562 parsel numarasında kayıtlı, büyük bir kısmı İzmir II Numaralı Kültür ve Tabiat Varlıklarını Koruma Kurulu'nun 27.10.2005 tarih ve 1501 sayılı kararı ile sınırları belirlenen Laodikeia Antik Kenti III. Derece Arkeolojik Sit sınırları içerisinde ve bir kısmı da imar yolunda kalan taşınmaza ilişkin, Pamukkale Belediyesi İmar ve Şehircilik Müdürlüğüne hazırlanan kararımız eki krokide gösterildiği şekliyle yola terk işleminin uygun olduğuna karar verildi.

ASLI GİBİDİR
Mehmet YILMAZ
Bölge Kurulu Müdürü

BAŞKAN

Prof.Dr.Celal ŞİMŞEK

İMZA

ÜYE

Yrd.Doç.Dr.Saim CİRTİL

İMZA

ÜYE

Tahsin Cengiz KAMAN

BULUNMADI

ÜYE

Nurhayat AYDIN

Denizli Büyükşehir Belediyesi

İMZA

BAŞKAN YARDIMCISI

Bahadır DİKMEN

İMZA

ÜYE

Dr.Levent ÜNVERDİ

İMZA

ÜYE

Cevdet SEVİNÇ

Denizli Müze Müdürlüğü

İMZA

ÜYE

Hasan Alper ÇETİNKAYA

Pamukkale Belediyesi

İMZA

562 PARSEL RÖLEVE ÖLÇÜ KROKISI

İL	DENİZLİ
İLÇESİ	PAMUKKALE
MAH/KÖY	GONCALI

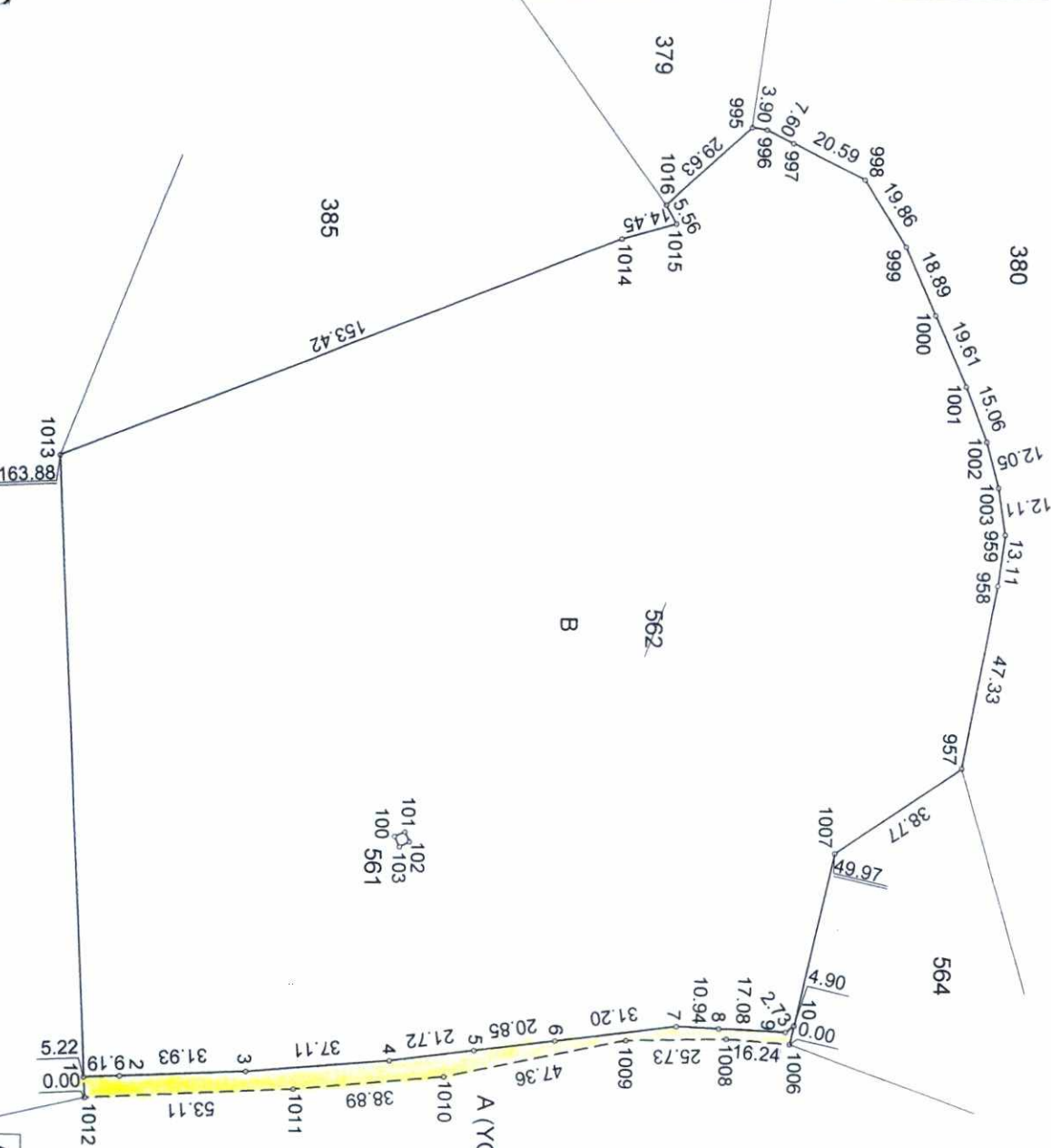

KOORDİNAT ÖZETİ

Nokta No	Y	X
1	421110.98	4191097.07
2	421110.50	4191106.25
3	421108.83	4191138.13
4	421105.48	4191175.09
5	421102.51	4191196.60
6	421099.66	4191217.26
7	421095.47	4191248.18
8	421095.83	4191259.11
9	421096.40	4191276.18
10	421094.72	4191278.34
100	421048.29	4191175.36
101	421047.11	4191178.03
102	421049.59	4191179.22
103	421050.92	4191176.67
957	421028.55	4191319.78
958	420981.98	4191328.20
959	420968.98	4191329.91
995	420866.49	4191263.49
996	420867.07	4191267.35
997	420870.47	4191274.15
998	420879.60	4191292.60
999	420886.36	4191303.26
1000	420913.56	4191311.06
1001	420931.40	4191319.21
1002	420945.42	4191324.72
1003	420957.02	4191328.00
1006	421099.51	4191277.29
1007	421050.69	4191287.95
1008	421098.42	4191261.09
1009	421099.23	4191235.37
1010	421109.25	4191189.08
1011	421113.11	4191150.38
1012	421116.19	4191097.36
1013	420962.56	4191088.23
1014	420895.47	4191230.63
1015	420891.50	4191244.52
1016	420886.66	4191241.78

KROKİ

ADİ SOYADI	OSMAN KESKİNER	UYGUNDUR	KADASTRO MÜH.
TARİH	05.08.2024	BELLEDİYE / ÖZEL İDARE	KONTROL EDEN
İMZA	Hatıra ve Kadastro Müh. Oda Sicil No: 4812	KONTROL EDEN	KONTROL EDEN