



T.C.

**KÜLTÜR VE TURİZM BAKANLIĞI ÇANAKKALE KÜLTÜR VARLIKLARINI
KORUMA BÖLGE KURULU
K A R A R**

**Toplantı Tarihi ve No : 30.09.2020/295
Karar Tarihi No : 30.09.2020/6427**

**17.01.1095
Toplantı Yeri
ÇANAKKALE**

Çanakkale İli, Ayvacık İlçesi, Yeşilyurt Köyü sınırları içerisinde yer alan, Çanakkale Kültür ve Tabiat Varlıklarını Koruma Bölge Kurulu'nun 27.01.2009 tarih ve 4125 sayılı kararı ile "Çanakkale İli, Ayvacık İlçesi, Yeşilyurt Köyü'nde Çanakkale Kültür ve Tabiat Varlıklarını Koruma Bölge Kurulu Müdürlüğü uzmanları ile ilgili Kurum uzmanlarının müşterek olarak yapacakları tespit çalışmalarının Kurulumuza iletilmesine" karar verilen, Çanakkale Kültür Varlıklarını Koruma Bölge Kurulu'nun 02.03.2013 tarih ve 813 sayılı kararı ile "Çanakkale İli, Ayvacık İlçesi, Yeşilyurt Köyüne ait yapılan tespit çalışmaları kapsamında söz konusu alanda Kurulumuz üyelerince yapılan incelemeler sonucunda Karar Eki liste 2 de yer alan taşınmazların anıtsal nitelikli korunması gerekli kültür varlığı olarak tesciline, koruma gruplarının 1. grup olarak belirlenmesine (Mezarlık 156 ada 40 parsel)" karar verilen, mülkiyeti Yeşilyurt Köy Tüzel Kişiliğine kayıtlı, I. Grup Korunması Gerekli Taşınmaz Kültür Varlığı olarak tescilli mezarlığın korunma alanının belirlenmesi ve hazırlanan tescil fişinin değerlendirilmesine ilişkin Çanakkale Kültür Varlıklarını Koruma Bölge Kurulu Müdürlüğünce hazırlanan 22.09.2020 tarih ve 388479 sayılı uzman raporu okundu, ilgili dosyası ve ekleri incelendi, yapılan görüşmeler sonucunda;

Çanakkale İli, Ayvacık İlçesi, Yeşilyurt Köyü sınırları içerisinde yer alan, mülkiyeti Yeşilyurt Köy Tüzel Kişiliğine kayıtlı, 156 ada, 40 parselde yer alan, I. Grup Korunması Gerekli Taşınmaz Kültür Varlığı olarak tescilli mezarlığa ilişkin hazırlanan tescil fişi ve 1/2000 ölçekli koruma alanı haritasının uygun olduğuna karar verildi.

ASLI GİBİDİR

AVRUPA KONSEYİ	DOĞALVE KÜLTÜREL VARLIKLARI KORUMA ENVANTERİ	D.K.V.K.E.	ANIT	ENVANTER NO:
TÜRKİYE				HARİTA NO:
İLİ: ÇANAKKALE	İLÇESİ: AYVACIK	MAHALLE KÖY VEYA MEVKİİ: YEŞİLYURT KÖYÜ SARIKA MEVKİİ	KORUMA DERECESİ	ANITSAL 1 2 3 ÇEVRESEL 1 2 3
SOKAK VE KAPI NO:		KADASTRO PAFTA: ADA:156 PARSEL:40	1	
ADI: OSMANLI DÖNEMİ MEZARLIĞI	YAPTIRAN: Bilinmiyor	YAPAN:	MİMARİ ÇAĞI (ÜSLUP):	
	YAPIM TARİHİ: Bilinmiyor	KİTABE:	VAKFIYE:	

GENEL TANIM: Çanakkale İli, Ayvacık İlçesi, Yeşilyurt Köyü sınırları içerisinde yer alan ve mülkiyeti Yeşilyurt Köy Tüzel Kişiliğine ait, 7.056.44 m² yüzölçüme sahip taşınmazda yer almaktadır.

KORUMA DURUMU	A İYİ	TAŞIYICI YAPI	A	DIŞ YAPI	A	ÜST YAPI	A	İÇ YAPI	A	SÜSLEME ELEMANLARI	A	RUTUBET	A	YOK
A	B ORTA		B		B		B		B	A	B	A	B	İZİ VAR
	C FENA		C		C		C		C		C		C	ÖNEMLİ

KADASTRAL HARİTA

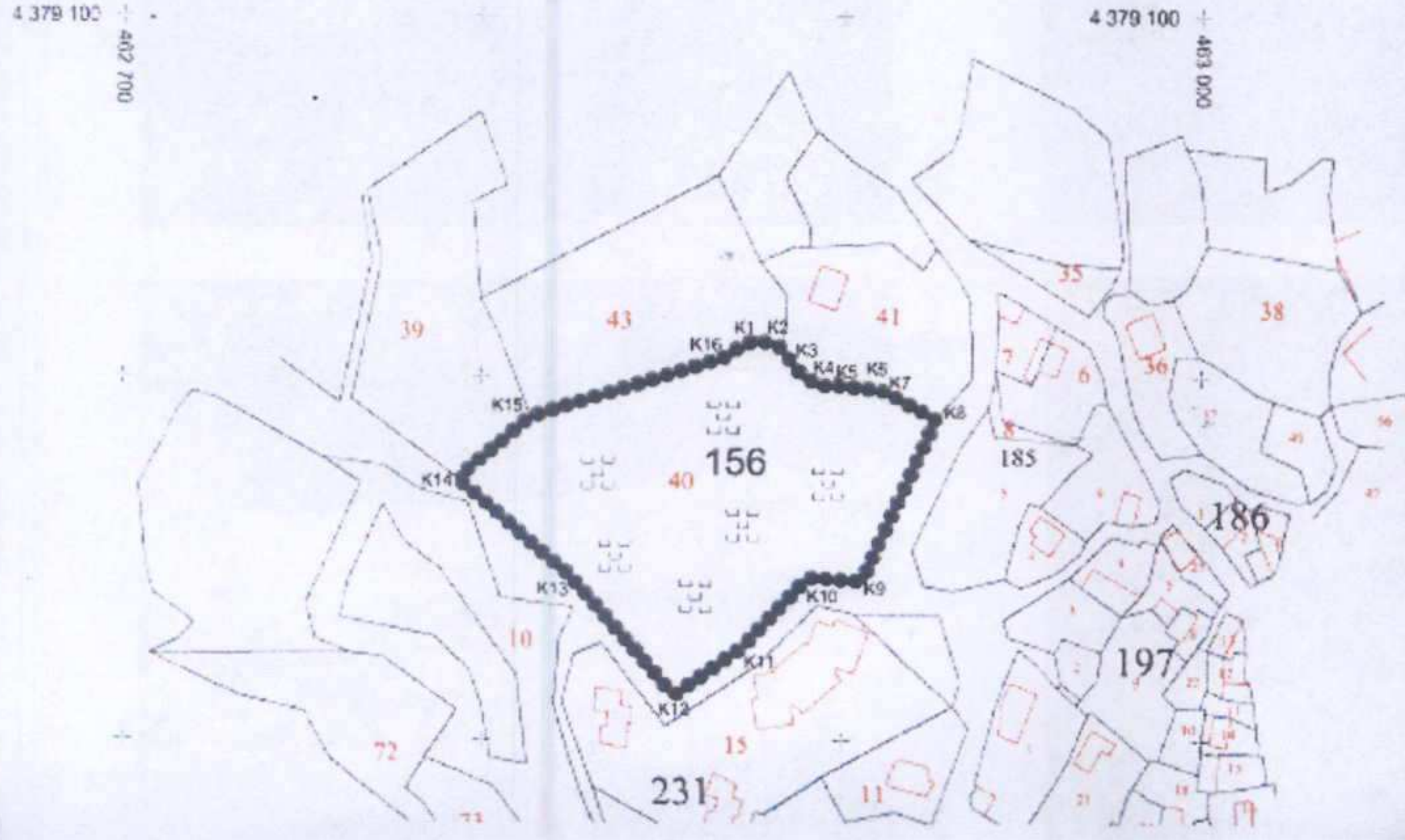

FOTOĞRAF

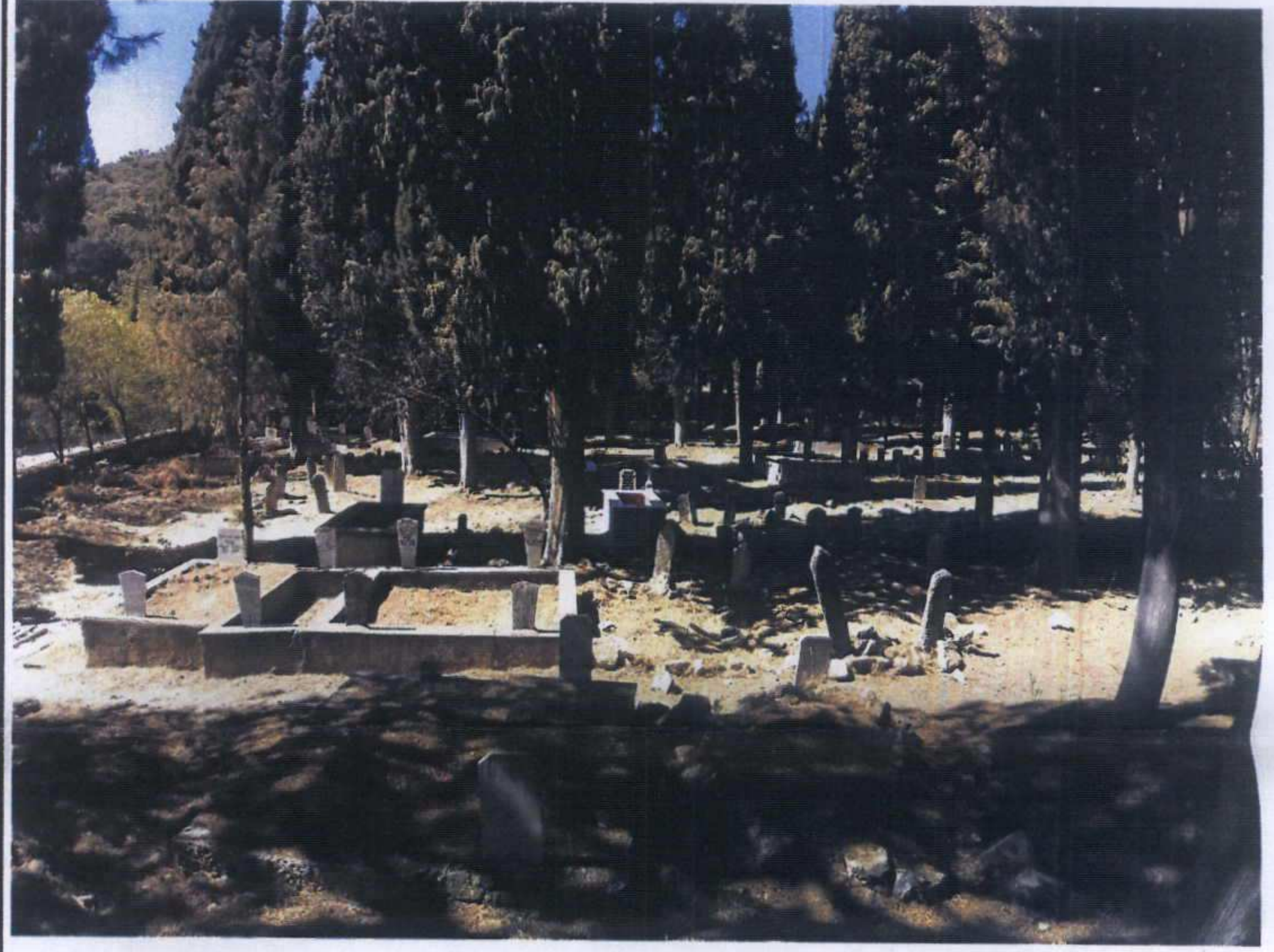

GÖZLEMLER: Defin işlemleri faal olarak devam etmektedir.

BUGÜNKÜ SAHİBİ:	Yeşilyurt Köy Tüzel Kişiliği	BAKIMINDAN SORUMLU OLMASI GEREKEN KURULUŞ:
-----------------	------------------------------	--

YAPILAN ONARIMLAR:

AYRINTILI TANIM: Çanakkale İli, Ayvacık İlçesi, Yeşilyurt Köyü, Sarıka Mevkii'nde, mülkiyeti Yeşilyurt Köy Tüzel Kişiliğine ait, 7.056.44 m² yüzölçüme sahip 156 ada 40 parsel numaralı taşınmazda yer almaktadır. Yeşilyurt Köyünün eski adı Büyük Çepni'dir. Batı Anadolu'nun Oğuzların Çepni Boyunun yerleşim alanlarından biri olduğu bilinmektedir. Bugünkü ismiyle Yeşilyurt Köyü 1530 tarihli Hüdavendigâr Livası haritasında Büyük Çepni ismiyle yer almaktadır. Osmanlı Dönemine ait mezar taşlarının büyük bölümünü kavuklu olması sebebiyle erkeklere ait olduğu bilenen mezar taşları oluşturmaktadır. Erkek mezar taşlarında ölünün statüsüne göre bir başlık bulunmasına karşın, kadın mezar taşlarında, kadın zarafetini yansıtan çiçek motifleri başlık olarak kullanılmıştır. Osmanlı'da sosyal statünün en önemli göstergesi olan kavuklar, bu nedenle mezar taşlarının da en belirleyici özelliği olmuşlardır. Mezar taşı kitabeleri bir devrin özelliğini yansıtmakla birlikte, ölen kişinin mesleği, sosyal statüsü, okuryazarlığı gibi konularda bilgi vermeleri sebepleriyle önemlidir. Mezar taşlarından anlaşılacağı üzere 18 yy. dan başlayarak günümüze kadar defin işlemleri halen devam etmektedir.

TEKNİK BİLGİLER	SU	ELEKTRİK	ISITMA	KANALİZASYON
-----------------	----	----------	--------	--------------

ORJİNAL KULLANIMI: Mezarlık.

BUGÜNKÜ KULLANIMI: Mezarlık.

ÖNERİLEN KULLANIMI: Mezarlık.

HAZIRLAYANLAR:

Hakan BAŞYEĞİT Arkeolog

Mine D. PEMBE Arkeolog

KONTROL EDEN:

E. Çağman ESİRGEMEZ
Koruma Bölge Kurulu Müdürü

KURUL ONAYI NO:

(Handwritten signatures and stamps)

REVİZYON:

KURUL KARARLARI:

Ç.K.V.K.B.K.'nin 02.03.2020 Tarih ve 813 Sayılı Karar

Çanakkale KVKBK'nun...**30.09.2020**
Gün ve...**6423**... Sayılı karar
ekidir.



EKLER:	
RAPOR	
FOTOĞRAF	X
RÖLÖVE PROJESİ	
RESTORASYON PROJESİ	
HARİTA	X
KROKİ	
KİTABE	
VAKFIYE	

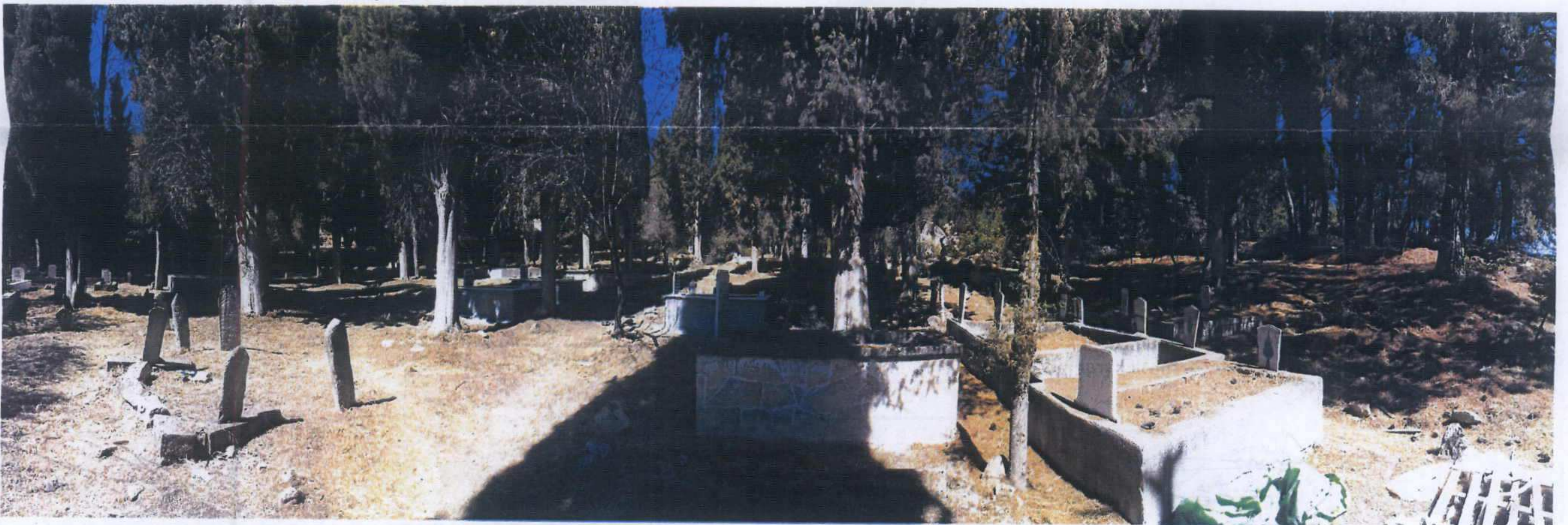
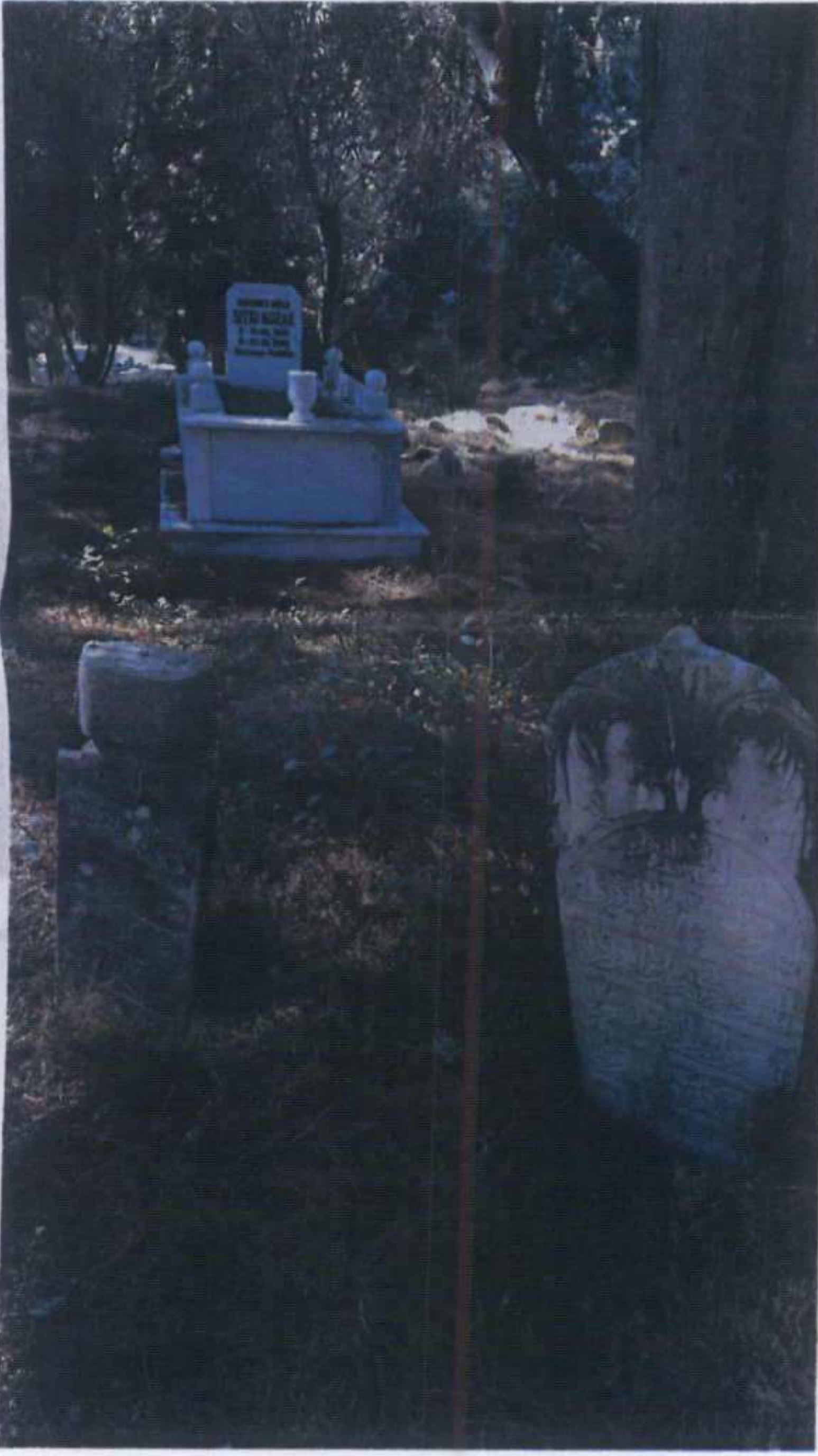
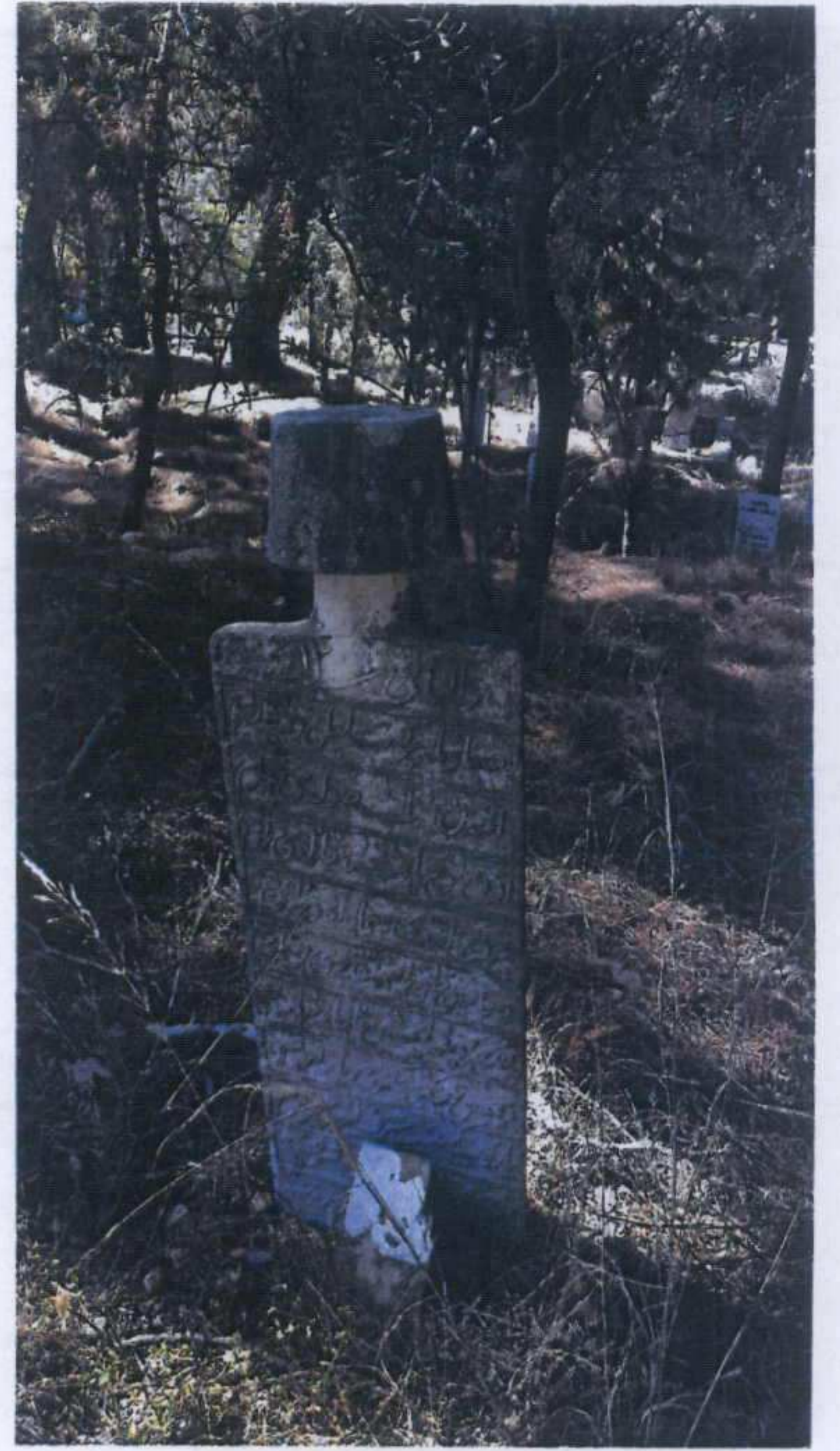

ASLİ GİLDİR
TANIR BAHAİR
KÖYÜ BAĞIÇI MEZARLIĞI