

T.C.
KÜLTÜR VE TURİZM BAKANLIĞI
Karabük Kültür Varlıklarını
Koruma Bölge Kurulu
KARAR

Toplantı Tarihi ve No: 26/8/2020 356
Karar Tarihi ve No : 26/8/2020 6167

Toplantı Yeri
SAFRANBOLU

Karabük İli, Yenice İlçesi, Döngeller Mahallesi, 106 ada 9 parselde mülkiyeti Yortan Belediye Başkanlığına ait Caminin tescil konusunun değerlendirilmesini hususunu içeren Karabük Kültür Varlıklarını Koruma Bölge Kurulu'nun 26.02.2020 tarih ve 5869 sayılı kararı ile Karabük Kültür Varlıklarını Koruma Bölge Kurulu Müdürlüğü'nün 16.03.2020 tarih ve 248780 sayılı yazısı, Kastamonu Vakıflar Bölge Müdürlüğü'nün 30.03.2020 tarih ve 45639 sayılı olumlu görüş yazısı ile Karabük Kültür Varlıklarını Koruma Bölge Kurulu Müdürlüğü uzmanlarının 25.08.2020 tarih ve 345150 sayılı raporu okundu, ekleri incelendi, yapılan görüşmeler sonunda;

Karabük İli, Yenice İlçesi, Döngeller Mahallesi, 106 ada 9 yer alan Caminin Korunması Gerekli Taşınmaz Kültür Varlıklarının ve Sitlerin Tespit ve Tescili Hakkında Yönetmelik'in Tespitlerde değerlendirme kriterleri başlıklı 4. maddesinin "c" bendine göre sanat, mimari, tarihi, estetik, mahalli, dekoratif, simgesel, belgesel, işlevsel, maddi, hatıra, izlenim bakımından özellik göstermesi ve onarılabirlik değerlerinin olması sebeplerinden dolayı 2863 Sayılı Kültür ve Tabiat Varlıklarını Koruma Kanunu kapsamında "Korunması Gerekli Taşınmaz Kültür Varlığı" olarak tescil edilmesine, grubunun "1" olarak belirlenmesine, taşınmaza ilişkin hazırlanan tescil fişinin onaylanmasına ve koruma alanının karar eki 1/2000 ölçekli haritada koordinatları verildiği şekilde belirlenmesine karar verildi.

Aslı Gibidir
Mustafa SUCU
Müdür

BAŞKAN
Prof. Dr. Ender Ethem ATAY
BULUNMADI

BAŞKAN YARDIMCISI
Şeref KAYA
İMZA

ÜYE
Dr. Öğr. Üyesi Mehmet Fatih MÜDERRISOĞLU
İMZA

ÜYE
Dr. Öğr. Üyesi Ersin ÇELİKBAŞ
İMZA

ÜYE
Dr. M. Mithat ÖZGEN
İMZA

ÜYE
Serdar M. A. NİZAMOĞLU
İMZA

ÜYE
Hasan ÇALIŞKAN
İMZA

ÜYE
Yortan Belediye Bşk. Tem.
BULUNMADI

ÜYE
KASTAMONU VAKIFLAR BÖL.
MÜDÜRÜ
ERDAL PINAR
İMZA

ÜYE

AVRUPA KONSEYİ	DOĞAL VE KÜLTÜREL VARLIKLARI KORUMA ENVANTERİ (D.K.V.K.E.)	ANIT		Envanter No:	
T Ü R K İ Y E	KÜLTÜR VARLIKLARI VE MÜZELER GENEL MÜDÜRLÜĞÜ	Harita No:			
İLİ	KARABÜK İLÇESİ	YENİCE MAHALLE	YORTAN BELDESİ	Koruma Derecesi	ANITSAL 1 2 3
SOKAK	PAFTA	ADA	106 PARSEL : 9	ÇEVRESEL	1 2 3
ADI	CAMİİ	YAPTIRAN	BILINMIYOR	MİMARİ ÇAĞI	
		YAPIM TARİHİ	BILINMIYOR	VAKFIYE	
GENEL TANIM	Karabük İli, Yenice İlçesi, Döngeller Mahallesi, 106 ada 9 parselde yer alan caminin duvarları ahşap malzeme kullanılarak oluşturulmuş durumdadır. Harim ve kadınlar mahfili katından oluşur.				
KORUNMUŞLUK DURUMU:	TAŞIYICI YAPİ:	CEPHE DURUMU:	ÖRTÜ DURUMU:	YAPİ DURUM	BEZEME DURUMU:
A İYİ	B ORTA	C KÖTÜ	A A	B B	C C
VAZİYET PLANI:		FOTOĞRAF:			

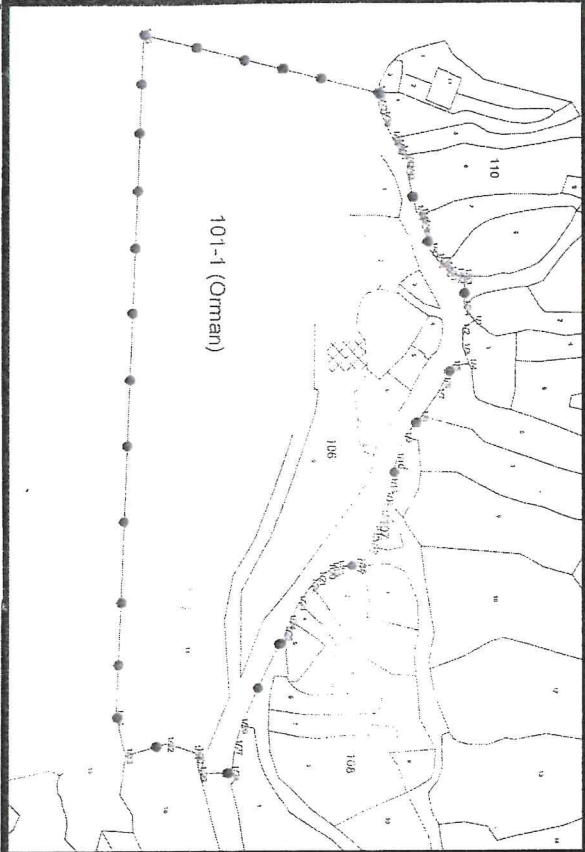

GÖZLEMLER			
BUGÜNKÜ SAHİBİ	YORTAN BELEDİYE BAŞKANLIĞI	BAKIMDAN SORUMLU OLANLAR	YORTAN BELEDİYE BAŞKANLIĞI

TEKNİK BİLGİLER	ISITMA SİSTEMİ	
	KANALİZASYON	
ÖZGÜN KULLANIMI:	SU	
	ELEKTRİK	
BUGÜNKÜ KULLANIMI:	CAMİİ	
ÖNERİLEN KULLANIMI:	CAMİİ	
HAZIRLAYANLAR:	Reyhan BULDURUCU-Sanat Tarihiçisi Yalçın ŞAŞMAZ- Arkeolog	
KONTROL EDEN:		
KURUL ONAYI		

Karabük İli, Yenice İlçesi, Döngeller Mahallesi, 106 ada 9 parselde yer alan caminin duvarları ahşap malzeme kullanılarak oluşturulmuş durumdadır. Harim ve kadınlar mahfili katından oluşur. Kırmızı çatısı Marsilya kiremit ile örtülmüştür. Giriş cephesinde üstte 3 alta iki, sağ cephece üstte 2 arka cephece üstte ve alta 2 adet olmak üzere 4 tane kare formda ahşap pencere bulunur. Giriş kapısının önüne betonarme eklenti yapılarak ayakkabılık kısmı oluşturulmuş istenmiştir. Ahşap giriş kapısından harimin bulunduğu giriş kata girilir. Geniş orta mekana 2 kapı açılmaktadır. Biri harimin kapısı diğeri köy odası şeklinde tasarlanmış mekânın kapısıdır. Köy odasında ahşap sedirler bulunmakta olup bir duvarında taş ocak vardır. Harime girdiğimizde ortada 2 ahşap direk bulunur. Bunlar kadınlar mahfilini taşımaktadır. Duvarlar yağlı boya ile boyalı vaziyettedir. Özellikle gösteren herhangi bir öğeye rastlanmamıştır.

KARABÜK KÜLTÜR VARLIKLARINI
KORUMA BÖLGE KURULUNUN
26/08/2024 TARİH VE...6163...SAYILI
KARAR EKİDİR.

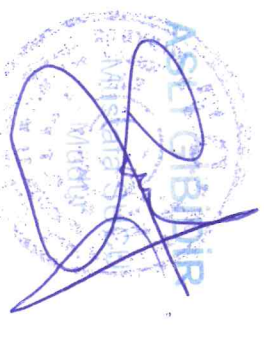

YAYIN DİZİNİ:	EKLER	
	RAPOR	X
	FOTOĞRAF	X
	RÖLÖVE PROJESİ	
	RESTORASYON PROJESİ	
	HARİTA	
	KİTABE	
	VAKFIYE	F

KARABÜK İLİ YENİCE İLÇESİ YORTANPAZARI BELDESİ
DÖNGELLER MAHALLESİ 106 ADA 9 PARSELDE KAYITLI
CAMİİ

LEJANT

KORUMA ALANI



KÜLTÜR VARLIĞI

Camii

134.089 m2

KOORDİNE ÖZET ÇİZELGESİ

ITRF-96 3 DERECE D.O. B: 33

NoktaNo	Y	X	NoktaNo	Y	X
1/1	444069.87	4567312.31	1/35	443974.94	4567198.32
1/2	444072.76	4567308.26	1/36	443994.11	4567278.34
1/3	444079.36	4567308.46	1/36	443994.11	4567278.34
1/4	444084.41	4567310.57	1/37	443998.96	4567278.99
1/5	444084.83	4567304.94	1/37	443998.96	4567278.99
1/6	444090.49	4567301.81	1/38	444002.51	4567280.20
1/7	444094.45	4567299.64	1/39	444009.03	4567283.49
1/8	444102.10	4567294.18	1/40	444011.85	4567284.91
1/9	444109.08	4567288.62	1/41	444013.88	4567286.20
1/10	444117.05	4567286.06	1/42	444016.46	4567288.18
1/11	444125.58	4567284.24	1/43	444020.35	4567288.42
1/12	444130.22	4567282.84	1/44	444033.65	4567291.79
1/13	444136.43	4567280.97	1/45	444034.85	4567293.37
1/14	444141.46	4567279.08	1/46	444038.74	4567294.07
1/15	444146.41	4567278.02	1/47	444046.29	4567296.77
1/16	444152.77	4567273.98	1/48	444049.75	4567299.18
1/17	444152.50	4567272.28	1/49	444051.04	4567301.28
1/18	444153.24	4567266.33	1/50	444052.61	4567302.02
1/19	444153.81	4567264.51	1/51	444054.13	4567303.50
1/20	444154.63	4567263.35	1/52	444054.84	4567306.09
1/21	444157.12	4567260.36	1/52	444055.22	4567308.80
1/22	444159.47	4567257.84	1/53	444065.72	4567308.59
1/23	444165.30	4567253.49			
1/24	444171.73	4567250.12			
1/25	444175.62	4567248.81			
1/26	444206.83	4567234.43			
1/27	444214.11	4567232.55			
1/28	444222.69	4567231.47			
1/29	444223.00	4567220.65			
1/30	444216.94	4567219.51			
1/31	444215.78	4567218.53			
1/32	444213.09	4567209.08			
1/33	444217.21	4567195.20			
1/34	444204.26	4567191.81			

KORUMA ALANI	Yüzölçüm Parsel	Alan (m2)
Ada	11	28.607
105	1	3716.921
106	2	294.217
	3	333.159
	4	76.483
	5	94.582
	6	103.490
	7	281.118
	8	447.435
	9	35.519
	1	2050.918

(Orman-Bir bölümü)
Tamamı Koruma Alanında kalmaktadır

KARABÜK KÜLTÜR VARLIKLARINI KORUMA BÖLGE KURULU'NUN 26.108...12020 GÜN VE ...667...SAYILI
KARARI EKİDİR

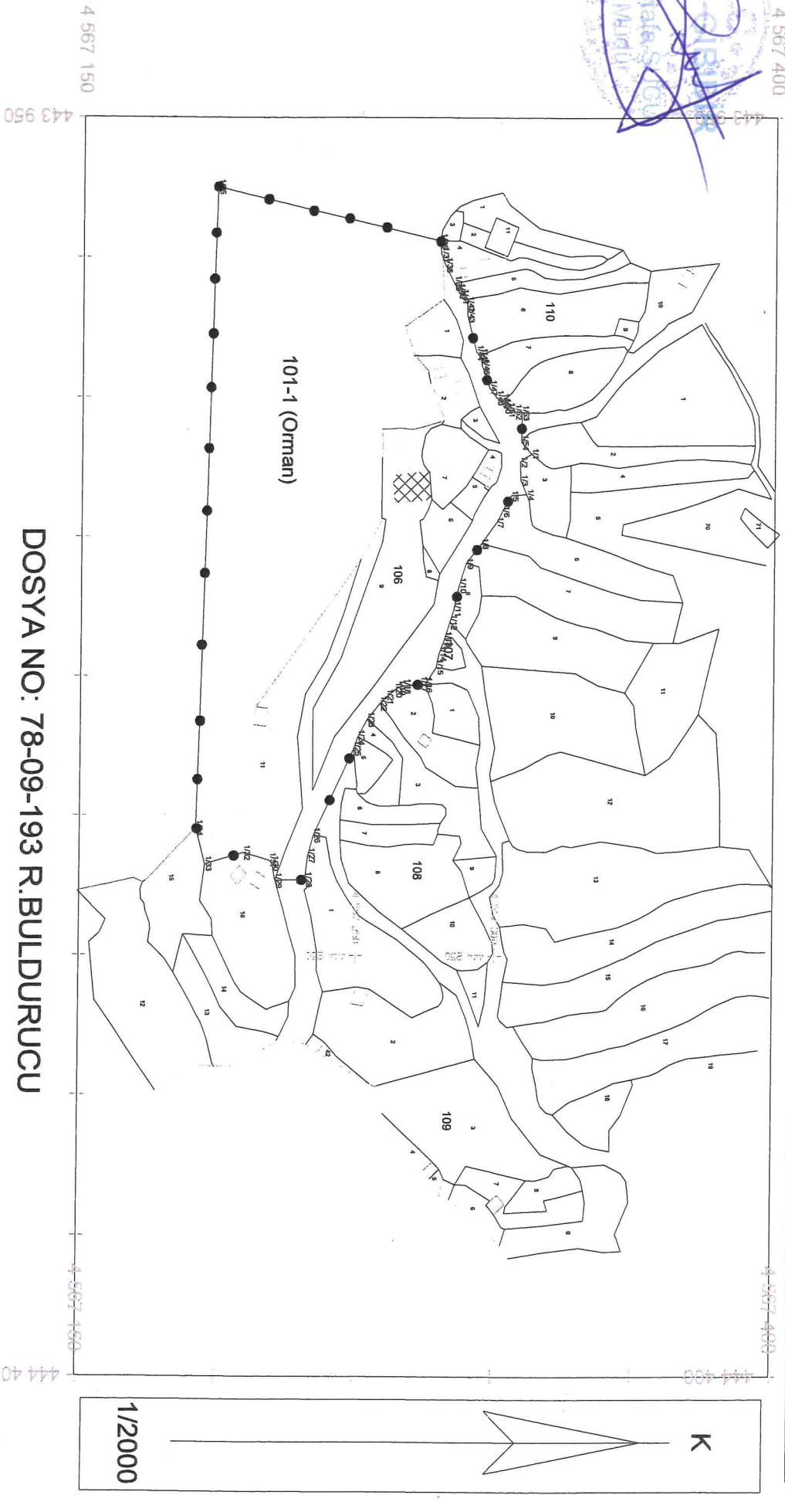

DOSYA NO: 78-09-193 R.BULDURUCU