

VRUPA KONSE	DOĞAL VE KÜLTÜREL VARLIKLARI KORUMA ENVANTERİ	D.K.V.K.E.	ANIT	ENVANTER NO
T Ü R K İ Y E	KÜLTÜR VARLIKLARI VE MÜZELER GENEL MÜDÜRLÜĞÜ			HARİTA NO.
İLİ : KARS	İLÇESİ : MERKEZ	MAHALLE KÖY VEYA MEVKİİ : CUMHURİYET MAHALLESİ	KORUMA	ANTİSAL 1 X 3
SOKAK VE KAPI NO :	KADASTRO	PAFTA ADA 331 PARSEL 45	DERECESİ :	ÇEVRESEL 1 2 3
ADI : TEK KATLI TAŞINMAZ	YAPITIRAN :	YAPAN :	II. Grup	Çevreye Aykır
YAPIM TARİHİ :	KITABE :	VAKFIYE :	MİMARİ ÇAĞI (USLUP) :	19.yy sonu 20.yy başları

GENEL TANIMI: Kars İli, Merkez İlçesi, Cumhuriyet Mahallesinde yer alan ve 331 ada 45 parselde kayıtlı taşınmaz bazalt taştan inşa edilmiş dikdörtgen planlı, tek katlı ve üzeri beşik çatı ile örtülmüştür.

KORUMA DUR.	A	İYİ	TAŞIYICI YAPI	A	DIŞ YAPI	A	ÜST YAPI	A	İÇ YAPI	A	SÜSLEME	A	RUTUBET	A	YOK
	B	ORTA		B		B		B		B	ELEMANLARI	B		B	İZİ VAR
	X	FENA		C		C		C		C		C		X	ÖNEMLİ

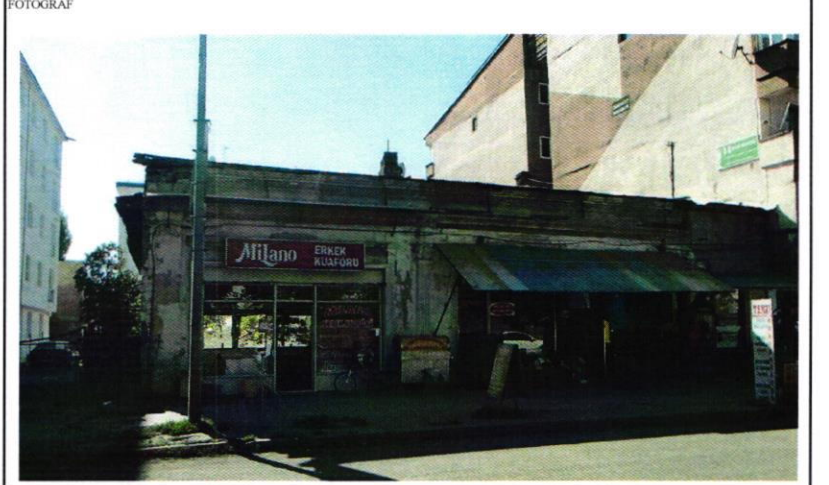
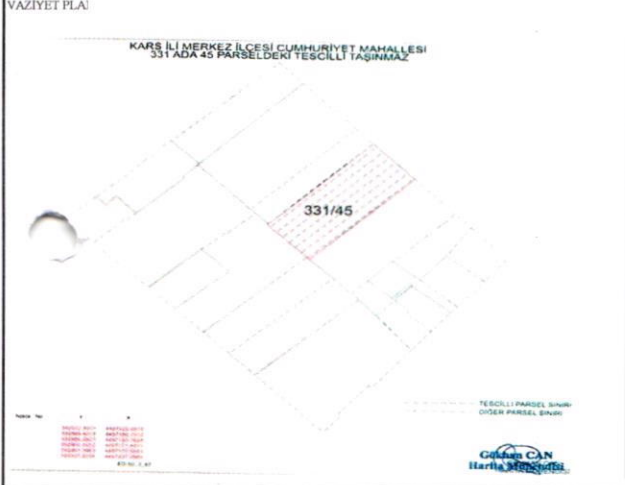

GÖZLEMLER
Günümüze kısmen sağlam olarak gelen taşınmaz dükkan olarak kullanılmaktadır.

BUGÜNKÜ SAHİBİ	BAKIMINDAN SORUMLU OLMASI GEREKEN KURULUŞ :
Özel Mülkiyet	Özel Mülkiyet

YAPILAN ONARIMLAR

AYRINTILI TANIM

Kars İli, Merkez, Cumhuriyet Mahallesinde yer alan, 331 ada, 45 parselde kayıtlı tescilli taşınmaz tek katlı ve dikdörtgen planlıdır. Taşınmazın ön cephesi ateş tuğla ile inşa edilmiş tuğlaların üzeri sıva ile kaplanmıştır. Bu kısımda sıva ile yapılmış olan bezemeler bulunmaktadır. Bu bezemeler arasında yalancı sütunlar, silmeler ve rölyef süslemeler bulunmaktadır. Taşınmazın kuzeydoğu cephesinde iki adet, arka cephesinde ise üç adet olmak üzere toplamda 5 adet pencere bulunmaktadır. Yapının arka kısmındaki giriş kapısının üzerinde ahşap revanda bulunmaktadır. Yedi adet ahşap taşıyıcı direk üzerine oturtulan revanda üzerinde, çürümeye bağlı olarak sehimler ve kısmi çökmeler meydana gelmiştir. Bu verandanın girişleri üzerinde dendane motifi yer almaktadır. Taşınmazın üst kısmı beşik çatı ile örtülmüş olup bu kısımda bir adet çatı aydınlatma feneri bulunmaktadır. Taşınmazın iç kısmında iki adet peç ısıtma sistemi bulunmaktadır. Yapının iç kısmındaki peç sistemi dışında Baltık Mimari özelliğini yansıtan herhangi bir şey günümüze ulaşmamıştır. Söz konusu taşınmazın arka bahçesine açılan avlu kapısına ait kemer açıklığı mevcuttur ancak; söz konusu kemer yapısı günümüze sağlam ulaşmamıştır. Taşınmaz söz konusu mimari nitelikleriyle 19.yy. Baltık Mimari özelliklerini yansıtmaktadır.

TEKNİK BİLGİLER	SU	ELEKTRİK	ISITMA	Kanalizasyon
	Var	Var	Var	Var

ORJİNAL KULLANIMI :

BUGÜNKÜ KULLANIMI :
DÜKKAN

ÖNERİLEN KULLANIMI :

HAZIRLAYANLAR : 19.10.2020
Aysun ADIGÜZEL (Arkeolog)
Gökhan CAN (Harita Mühendisi)
Ergün DARILMAZ (Sanat Tarihiçi)

KONTROL EDEN
K. Zeynel Abidin YAŞLI
Bölge Kurulum Müdürü

KURUL ONAYI

KURUL KARARLARI
Tescil Kararı: 27.10.2020 / 1307 /
/2020
/2020

YAYIN DİZİNİ :	EKLER :	
	RAPOR	X
	FOTOĞRAF	X
	RÖLÖVE PROJESİ	
	RESTORASYON PROJESİ	
	HARİTA	
	KROKİ	X
	KITABE	
	VAKFIYE	

KARS K.V.K.B.K.'nun 27.10.2020
Tarih ve 2985 sayılı karar ekidir.

ASLI GİBİDİR
K. Zeynel Abidin YAŞLI
Bölge Kurulum Müdürü