



T.C.

KÜLTÜR VE TURİZM BAKANLIĞI
ÇANAKKALE KÜLTÜR VARLIKLARINI KORUMA BÖLGE KURULU
KARAR

Toplantı Tarihi ve No :26.10.2020/296
Karar Tarihi ve No :26.10.2020/ 6443

17.09.1912
Toplantı Yeri
ÇANAKKALE

Çanakkale İli, Gökçeada İlçesi, Dereköy Köyünde, Bursa K.T.V.K.K.'nin 15/08/1991 tarih / 1932 sayılı kararı ile tescil edilen, aynı Kurulun 16/11/1992 tarih / 2813 sayılı kararı, Edirne K.T.V.K.K.'nin 11/11/1994 tarih / 2135 sayılı kararı, Çanakkale K.T.V.K.K.'nin 24/05/2002 tarih / 1016 sayılı kararı ve karar ekleri 1/25000 ölçekli sit haritasında gösterildiği şekliyle tescilinin devamına karar verilen, Çanakkale K.T.V.K.B.K.'nin 30/04/2005 tarih / 925 sayılı kararı ile 1/25000 ölçekli haritada belirtilen sınırlarının 1/2000 ölçekli haritaya aktarıldığı şekliyle uygun olduğuna karar verilen; **Kentsel Sit Alanı'nda yer alan;** Çanakkale K.V.K.B.K.'nin 06/06/2014 tarih / 1688 sayılı kararı ile 04/05/2002 tarih / 1001 sayılı karar ekinde yer alan Geçiş Dönemi Yapılanma Koşullarının yeniden yürürlüğe konmasına karar verilen, Çanakkale K.V.K.B.K.'nin 15/10/2018 tarih / 4959 sayılı kararı ile Geçiş Dönemi Koruma Esasları ve Kullanma Şartlarının süresinin uzatılmasına karar verilen, özel mülkiyete kayıtlı, 336 ada, 3 parsel yönelik hazırlanan tescil önerisinin değerlendirilmesi hususuna ilişkin, ilgisinin 11.09.2020 tarihli yazısı ve ekleri ile 20.10.2020 tarih ve 436697 sayılı uzman raporu okundu, ilgili dosyası incelendi, yapılan görüşmeler sonunda;

Çanakkale İli, Gökçeada İlçesi, Dereköy'de bulunan, Kentsel Sit Alanı'nda kalan, özel mülkiyete kayıtlı, 336 ada 3 parsel deki taşınmazın; plan, malzeme ve görünüş özellikleri açısından önem arz ettiği, çevre kimliğine, dokusuna katkıda bulunması, yöresel yaşam biçimini yansıtır olması ve Dereköy Geleneksel Konutlarından olması nedenleri ile 2863 sayılı yasanın 6. ve 7. Maddeleri ile Taşınmaz Kültür Varlıkları ve Sitlerin Tespit ve Tescili Hakkında Yönetmelikte belirtilen kıstaslar çerçevesinde 'Korunması Gerekli Taşınmaz Kültür Varlığı' (Sivil Mimarlık Örneği Yapı) olarak tescillenmesine, hazırlanan tescil fişinin uygun olduğuna, Koruma Grubu'nun '2.Grup' olarak belirlenmesine, taşınmaza yönelik 05/11/1999 tarih ve 660 sayılı ilke kararı doğrultusunda hazırlanacak rölöve, restitüsyon ve restorasyon projelerinin Kurulumuza iletilmesine, bu aşamaya kadar taşınmaza ilişkin can ve mal güvenliği açısından gerekli güvenlik önlemlerinin ilgili kurumlarca alınmasına karar verildi.

ASLI GİBİDİR

AVRUPA KONSEYİ	KÜLTÜREL VARLIKLARI KORUMA ENVANTERİ	D.K.V.K.E.	ANIT	ENVANTER NO:
TÜRKİYE				HARİTA NO:
İLİ: ÇANAKKALE	İLÇESİ : GÖKÇEADA	MAHALLE / KÖY : DEREKÖY KÖYÜ	KORUMA DERECESESİ	ANITSAL
SOKAK VE KAPI NO:		KADASTRO PAFTA: ADA: 336 PARSEL: 3		ÇEVRESEL
ADI:	YAPTIRAN: Ahu SERTER	YAPAN :	MİMARİ ÇAĞI : (ÜSLUP)	S.M.Ö.
	YAPIM TARİHİ:	KİTABE:	VAKFIYE:	2. GRUP

GENEL TANIM: Çanakkale İli, Gökçeada İlçesi, Dereköy Köyünde ve Kentsel Sit alanı içerisinde yer almaktadır.

KORUMA DURUMU	A	İYİ	TAŞIYICI YAPI	A	DIŞ YAPI	A	ÜST YAPI	A	İÇ YAPI	A	SÜSLEME ELEMANLARI	A	RUTUBET	A	YOK
	B	ORTA		B		B		B		B		B		B	IZI VAR
	C	FENA		C		C		C		C		C		C	ÖNEMLİ
	x			x		x		x		x		x		x	

HARİTA PLANI:

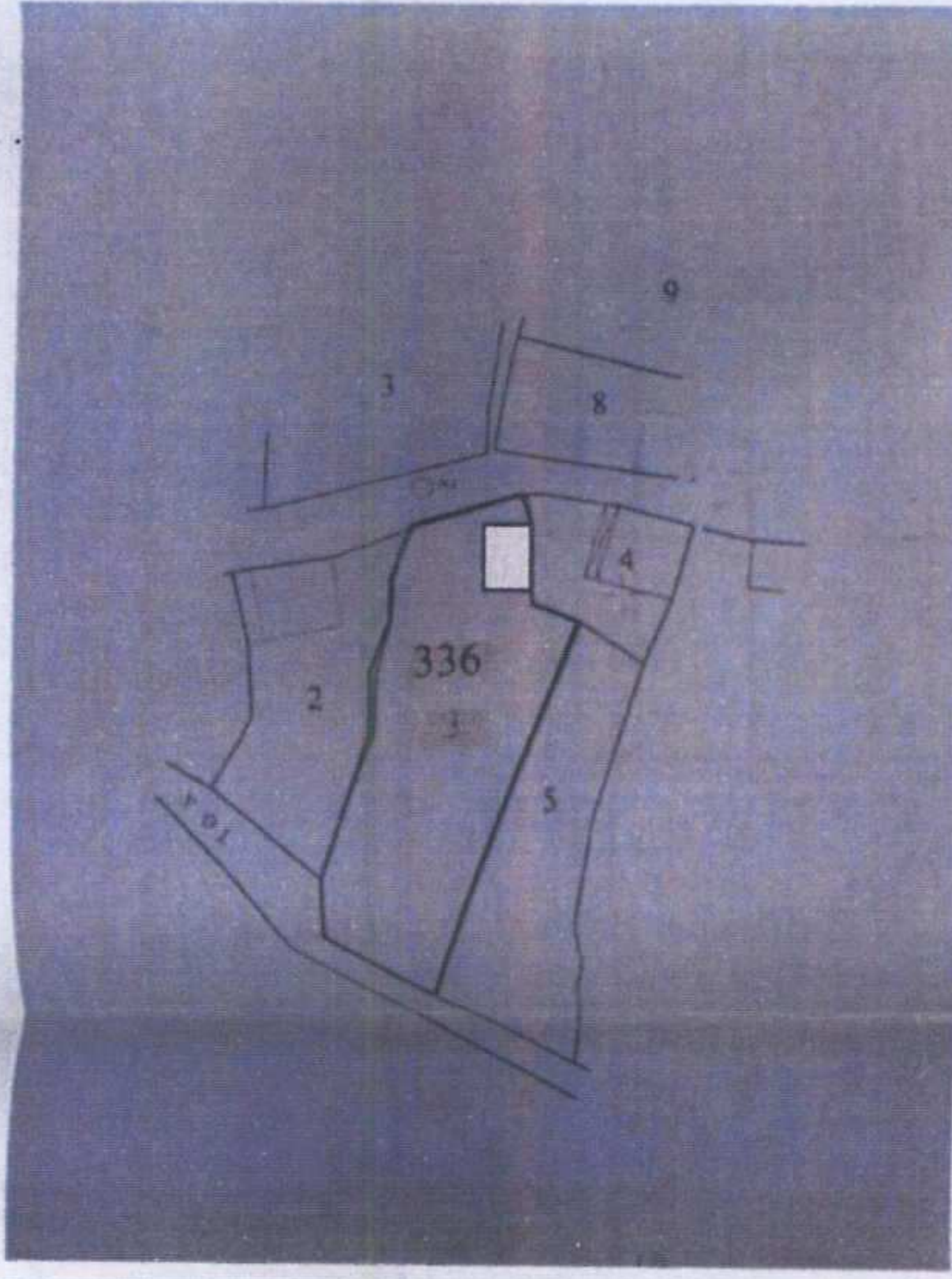

FOTOĞRAF:



GÖZLEMLER: Kentsel Sit Alanında kalan taşınmaz üzerinde, yığma taş inşa sistemli, iki katlı, bahçeli bir yapı bulunmaktadır.

BUGÜNKÜ SAHİBİ: Ahu SERTER BAKIMINDAN SORUMLU OLMASI GEREKEN KURULUŞ:

YAPILAN ONARIMLAR: Kuzey ve doğu cephesinde sıva uygulaması yapıldığı görülmüştür.

Dikdörtgen planlı, yığma taş sistem ile inşa edildiği anlaşılan yapı, bahçeli ve iki katlıdır. Zemin katı dam olarak kullanıldığı düşünülen yapının birinci katı ise yaşam alanları olarak kullanılmıştır. Batı cephesinde bulunan merdiven ile birinci kata bahçeden ulaşılmaktadır. Merdiven altında ise depolama için bir alan bulunmaktadır.

Yapının çatısı tamamen yok olmuş, birinci kat döşemesi ise büyük oranda çökmüş durumdadır. Doğu cephesinde taşıyıcı beden duvarlarında çökmeler meydana gelmiş, yapının çeşitli yüzeylerinde taşlarda ayrılmalara ve çatlaklar bulunmaktadır. Güney ve batı cephesinde duvarlarda taşlar açıkta olup kuzey ve doğu cephesinde sıva uygulaması yapıldığı görülmüştür.

Yapıyı çevreleyen bahçe duvarları yıkılmış durumdadır.

TEKNİK BİLGİLER	SU	ELEKTRİK	ISITMA	KANALİZASYON

ORJİNAL KULLANIMI: KONUT

BUGÜNKÜ KULLANIMI:

ÖNERİLEN KULLANIMI: KONUT

HAZIRLAYANLAR:

Rumeysa ÖZDİL ÇINAR Mimar
Oğuz ÜÇÜNCÜ Mimar

KONTROL EDEN:

E. Çağman ESİRGEMEZ
Koruma Bölge Kurulu Başkanı

KURUL ONAYI NO:

REVİZYON

KURUL KARARLARI:

EKLER:	
RAPOR	X
FOTOĞRAF	X
RÖLÖVE PROJESİ	
RESTORASYON PROJESİ	
HARİTA	X
KROKİ	X
KİTABE	
VAKFIYE	

Çanakkale KVKBK'nun 26.10.2020
Gün ve...643... Sayılı karar
ekidir.

ASLI GİBİDİR
E. Çağman ESİRGEMEZ
Koruma Bölge Kurulu Başkanı

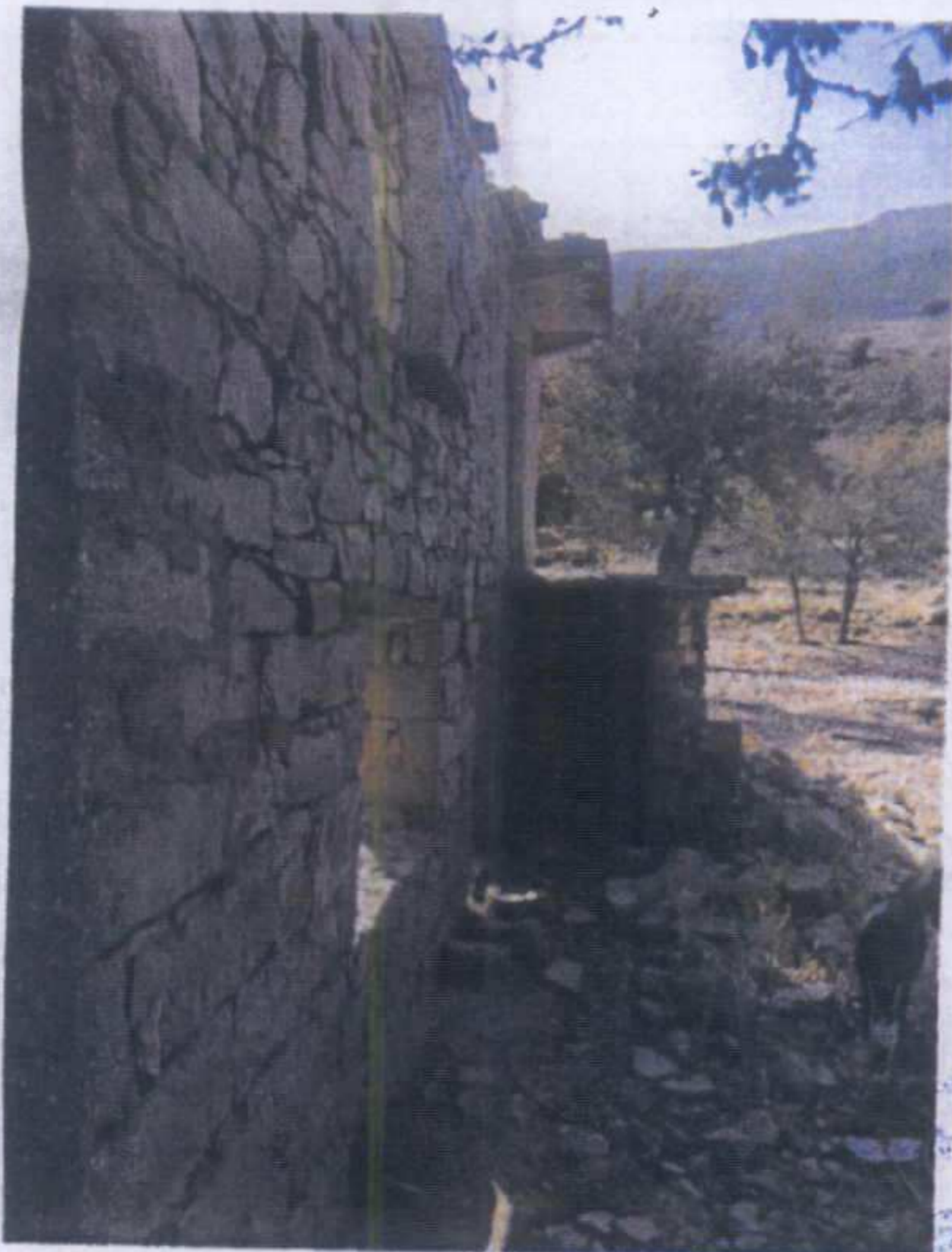

AÇIK GİBİDİR
E. Çakır / 2010
Koruma Bölge Müdürü