

T.C.
KÜLTÜR VE TURİZM BAKANLIĞI
DIYARBAKIR KÜLTÜR VARLIKLARINI
KORUMA BÖLGE KURULU
KARAR

Toplantı Tarihi ve No. :07.07.2020-295
Karar Tarihi ve No. :07.07.2020-7634
Dosya No :21.13.60

Toplantı Yeri
DIYARBAKIR

Diyarbakır İli, Kocaköy İlçesi, Kaya Mahallesi sınırları içinde, Maliye Hazinesine ait 289 ada, 1 no.lu parselde yer alan "Gre Süleyman Höyüğü'nün" tesciline ilişkin, "Kültür Varlıkları ve Müzeler Genel Müdürlüğü'nün 09.01.2020 tarih ve E.29653 sayılı yazı eki Yüzey Araştırması Sonuç Raporları, Diyarbakır Kadastro Müdürlüğü'nden kadastral haritanın istendiği, Diyarbakır Kültür Varlıklarını Koruma Bölge Kurulu Müdürlüğü'nün 28.01.2020 gün ve E.85795 sayılı yazısı, Diyarbakır Kadastro Müdürlüğü'nün 04.02.2020 gün ve E.417632 sayılı yazısı, ilgili kurum görüşlerinin istendiği, Diyarbakır Kültür Varlıklarını Koruma Bölge Kurulu Müdürlüğü'nün 31.01.2020 gün ve E.99404 sayılı yazısı, Tarım ve Orman Bakanlığı Devlet Su İşleri Genel Müdürlüğü 10. Bölge Müdürlüğü'nün 24.02.2020 tarih ve 125183 sayılı yazısı ile Enerji ve Tabii Kaynaklar Bakanlığı Maden İşleri Genel Müdürlüğü'nün 06.02.2020 tarih ve E.406538 sayılı yazısı ile Kocaköy Belediye Başkanlığı, İmar ve Şehircilik Müdürlüğü'nün 17.02.2020 tarih ve E.114 sayılı yazısı ile İller Bankası Anonim Şirketi, Mekânsal Planlama Dairesi Başkanlığı'nın 04.02.2020 tarih ve E.5211 sayılı yazı ile Diyarbakır Kültür Varlıklarını Koruma Bölge Kurulu Müdürlüğü'nün 09.03.2020 gün ve E.118660 sayılı uzman raporu okundu. Ekleri ve konuya ilişkin bilgi, belgeler incelendi. Yapılan görüşmeler sonunda;

Diyarbakır İli, Kocaköy İlçesi, Kaya Mahallesi sınırları bulunan, Diyarbakır Kadastro Müdürlüğü'nün 04.02.2020 gün ve E.417632 sayılı yazısında; Maliye Hazinesine ait 289 ada, 1 no.lu parseline kayıtlı alanda bulunduğu belirtilen, karar ekindeki haritada koordinatlar ile yeri belirtilen "Harem Höyük" Korunması Gerekli Kültür Varlığı özelliği gösterdiğinden, 2863 sayılı kanunun Tespit ve Tescil ile ilgili 7.Maddesi uyarınca sınırları ekli 1/700 ölçekli haritada belirlenen şekli ile I. Derece Arkeolojik sit olarak tesciline ve hazırlanan tescil fişinin uygun olduğuna,

13.03.2012 tarih ve 28232 Resmi Gazetede yayımlanarak yürürlüğe giren "Korunması Gerekli Taşınmaz Kültür Varlıklarının ve Sitlerin Tespit ve Tescili Hakkında Yönetmelik" gereği ilgili Tapu Müdürlüğünce, bir kısmı sit sınırları içinde kalan Diyarbakır İli, Kocaköy İlçesi, Kaya Mahallesi sınırları içinde, Maliye Hazinesine ait 289 ada, 1 no.lu parselin tapu kütüğünün beyanlar hanesine "Bir Kısmı "Gre Süleyman Höyüğü I. (Birinci) Derece Arkeolojik Sit Alanıdır" şerhinin, bırakılmasına ve işlem sonucuna ilişkin bilgi, belgelerin Diyarbakır Kültür Varlıklarını Koruma Bölge Kurulu Müdürlüğüne iletilmesine,

-“Gre Süleyman Höyüğü'nün” koruma esasları ve kullanma şartlarının, 2863 sayılı Kanunun 17. Maddesi gereğince Mülga Kültür ve Tabiat Varlıklarını Koruma Yüksek Kurulu'nun Arkeolojik sitler koruma ve kullanma koşulları başlıklı 05.11.1999 gün ve 658 sayılı ilke kararının I. Maddesinde bahsedilen hususlar çerçevesinde belirlenmesine karar verildi.

21.13.60

AVRUPA KONSEYİ	DOĞAL VE KÜLTÜREL VARLIKLARI KORUMA ENVANTERİ	D.K.V.K.E.	SİT	ENVANTER NO	
TÜRKİYE	KÜLTÜR VARLIKLARI VE MÜZELER GENEL MÜDÜRLÜĞÜ			HARİTA NO	
İLİ	İLÇESİ;	KOCAKÖY	MAH - KÖY	KAYA MAH.	PAFTA : ADA PARSEL 289 1
ADI : GRE SÜLEYMAN HÖYÜĞÜ					
GENEL TANIM: Höyük; Diyarbakır İli, Kocaköy İlçesi, Kaya Mahallesinde, tapunun 289 ada, 1 no.lu parselinde yer almaktadır. Söz konu alan; Kocaköy ilçe merkezinin yaklaşık 3.7km. kuzeybatısı, Soylu Köyünün yaklaşık 3.km. doğusunda ve Yayvan Köyünün ise 3.2km. güneydoğusundaki Mezel Bego Bağları Mevkisinde yer almaktadır Gre Süleyman Höyüğü olarak adlandırılan alan; günümüzde aktif olarak tarımsal amaçlı kullanılmaktadır. Alan yayvan bir özellik arz etmektedir. Burada yapılan yüzey incelemesinde; Neolitik, Kalkolitik ve Geç Dönem özelliklerini yansıtan seramik parçaları, obsidyen aletler, çakmaktaşı aletleri ve taş alet parçalarına rastlanılmıştır					
ŞİMDİKİ TEHLİKELER : Tarımsal faaliyetler sonucunda oluşan/oluşabilecek tehlikeler					
ŞİMDİKİ DURUM : Tarım arazisi olarak kullanılmasına bağlı tahribatların olduğu gözlemlenmiştir.					
SİT POTANSİYELİ : I.Derece Arkeolojik Sit Alanı.				KORUMA DERECESİ I.Derece	
ŞİMDİKİ KORUMA : Herhangi bir koruma önlemi bulunmamaktadır.				HAZIRLAYANLAR 05.03.2020 Hüseyin GÜLER (Arkeolog)	
ÖNERİLEN KORUMA : Uyarı levhalarının konulması.				Yılmaz ERGİ (Arkeolog) Kontrol Eden:	
YAYIN DİZİSİ :				Mehriban KARAASLAN (Bölge Kurulu Müdürü)	
GÖZLEMLER : Alan orman vasıflı olmakla birlikte, tamamı aktif olarak tarımsal amaçlı kullanılmaktadır.				KORUMA KURULU KARARLARI	
				KORUMA KURULU ONAYI	

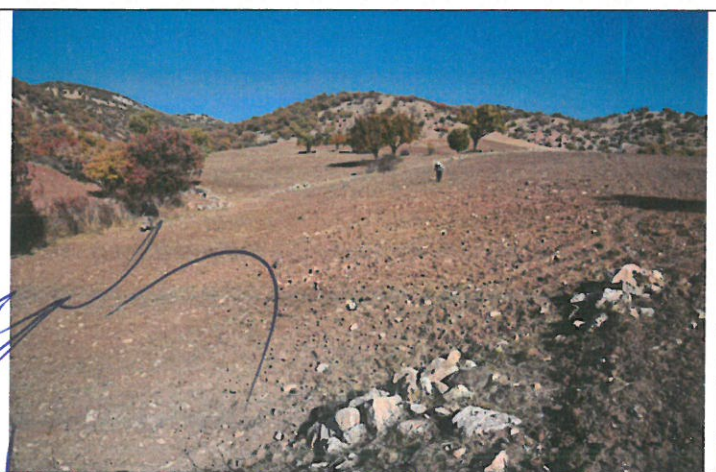
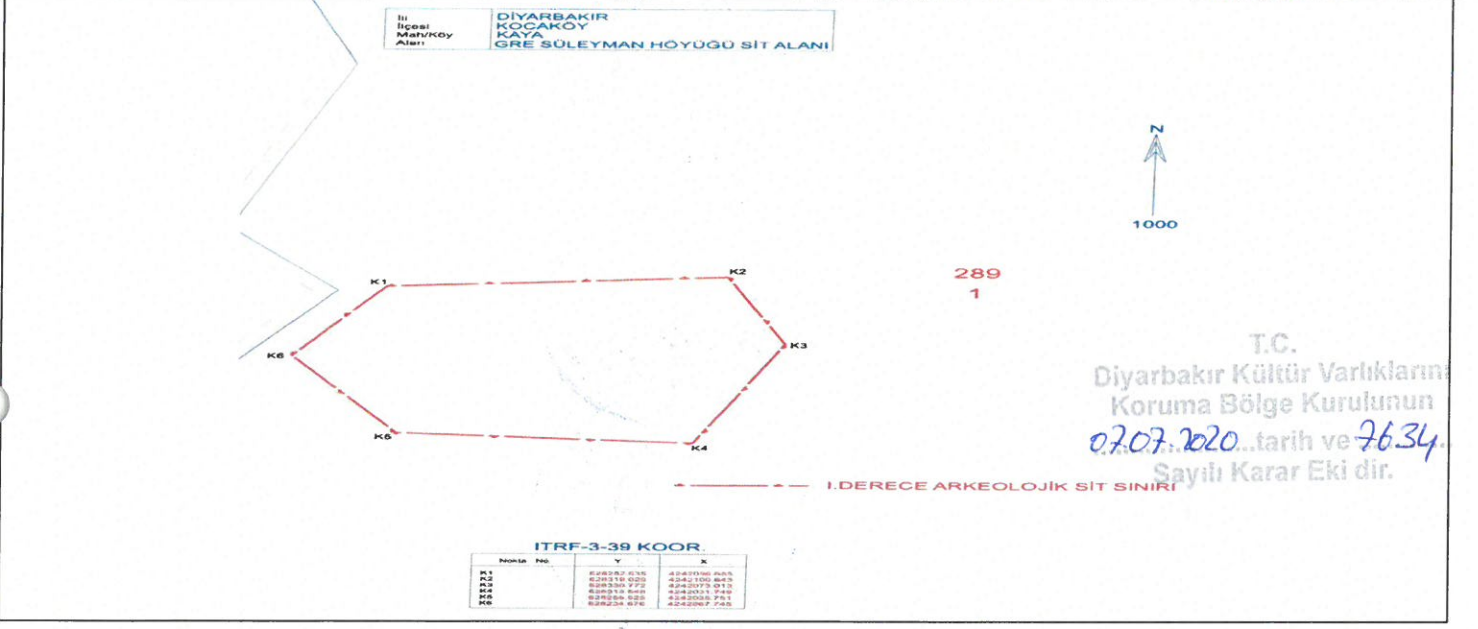

Handwritten signatures and notes at the bottom of the page, including the name 'Mehriban Karaaslan' and other illegible text.

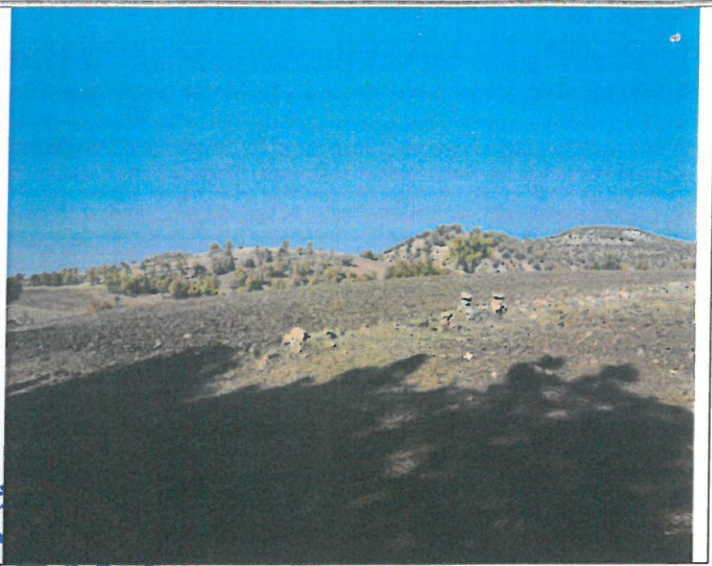

EVREN
MÜHÜR
1972
10.10.1972
MÜHÜR
1972
10.10.1972



EVREN
MÜHÜR
1972
10.10.1972
MÜHÜR
1972
10.10.1972



EVREN
MÜHÜR
1972
10.10.1972
MÜHÜR
1972
10.10.1972

İli DİYARBAKIR
İlçesi KOCAKÖY
Mah/Köy KAYA
Alan GRE SÜLEYMAN HÖYÜĞÜ SİT ALANI



289
1

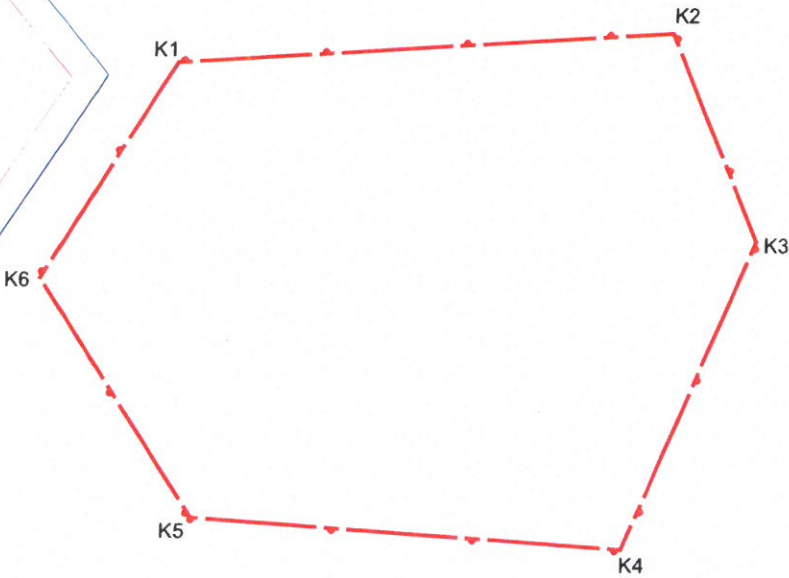

— — — — — I.DERECE ARKEOLOJİK SİT SINIRI

ITRF-3-39 KOOR.

Nokta No	Y	X
K1	628252.635	4242096.685
K2	628319.029	4242100.843
K3	628330.772	4242073.013
K4	628313.548	4242031.749
K5	628255.525	4242035.751
K6	628234.676	4242067.745

T.C.
Diyarbakır Kültür Varlıklarını
Koruma Bölge Kurulu
07.07.2020...tarih ve 7634
Sayılı Karar Eki dir

[Handwritten signatures and notes in blue ink]