

**T.C.**  
**KÜLTÜR VE TURİZM BAKANLIĞI**  
**DİYARBAKIR KÜLTÜR VARLIKLARINI**  
**KORUMA BÖLGE KURULU**  
**KARAR**

**Toplantı Tarihi ve No : 19.08.2020-298**  
**Karar Tarihi ve No : 19.08.2020-7706**  
**Dosya No : 21.06.59**

**Toplantı Yeri**  
**DİYARBAKIR**

Diyarbakır İli, Eğil İlçesi, Konak Mahallesi, herhangi bir sit alanında kalmayan, tapulama harici alanda yer alan, "Konak Kaya Oyma Mekanı" tescil talebine ilişkin; eksik bilgi ve belgelerin tamamlanmasından sonra konunun yeniden değerlendirilmesine ilişkin Diyarbakır Kültür Varlıklarını Koruma Bölge Kurulu'nun 20.03.2013 tarih ve 1237 sayılı kararı, kurum görüşlerinin istendiği Diyarbakır Kültür Varlıklarını Koruma Bölge Kurulu Müdürlüğü'nün 29.06.2020 tarih ve E.448253-606 sayılı yazısı, kurum görüşlerinin iletilmesi; Devlet Su İşleri Genel Müdürlüğü, 10. Bölge Müdürlüğü'nün 27.07.2020 tarih ve E.428223 sayılı yazısı, Enerji ve Tabii Kaynaklar Bakanlığı Maden İşleri Genel Müdürlüğü'nün 17.07.2020 tarih ve E.426583 sayılı yazısı, İller Bankası Anonim Şirketi, Mekânsal Planlama Dairesi Başkanlığı'nın 16.07.2020 tarih ve E.24536 sayılı yazısı, Diyarbakır Büyükşehir Belediye Başkanlığı'nın 14.07.2020 tarih ve E.18809 sayılı yazısı, Diyarbakır Kültür Varlıklarını Koruma Bölge Kurulu Müdürlüğü'nün 03.07.2020 tarih ve E.262355 sayılı uzman raporu, okundu; dosyasındaki bilgi ve belgeler incelendi. Yapılan görüşmeler sonucunda;

Diyarbakır İli, Eğil İlçesi, Konak Mahallesi'nde, herhangi bir sit alanında kalmayan tapulama harici alanda yer alan, "Konak Kaya Oyma Mekanı"; 2863 sayılı Kanunun 6. maddesi ile Korunması Gerekli Taşınmaz Kültür Varlıklarının ve Sitlerin Tespit ve Tescili Hakkında Yönetmelik'in 4. Maddesinde belirtilen "Korunması Gerekli Taşınmaz Kültür Varlığı" niteliklerini gösterdiğinden, anılan Kanunun 7. maddesi kapsamında "Korunması Gerekli Taşınmaz Kültür Varlığı" olarak tesciline, yapı grubunun II.(ikinci) Grup yapı olarak belirlenmesine, hazırlanan tescil fişinin uygun olduğuna;

-2863 sayılı Kanunun 8. Maddesi gereğince, Konak Kaya Oyma Mekanı korunma sınırlarının ekli koordinatlı krokide işaretlendiği şekliyle uygun olduğuna,

-"Konak Kaya Oyma Mekanı" korunma sınırları içerisinde yapılacak olan her türlü fiziki ve inşai (ifraz, tevhit, imar uygulaması dâhil) uygulama öncesinde Diyarbakır Kültür Varlıklarını Koruma Bölge Kurulundan izin alınması gerektiğine,

-Konak Kaya Oyma Mekanı, tapulama harici alanda bulunması ve tapu kaydının olmaması nedeniyle herhangi bir parsel kültür varlığı şerhi konulamayacağından, 13.03.2012 tarih ve 28232 sayılı Resmi Gazete 'de yayımlanarak yürürlüğe giren "Korunması Gerekli Taşınmaz Kültür Varlıklarının ve Sitlerin Tespit ve Tescili Hakkında Yönetmeliğinin" Tescil İşlemlerine ilişkin 8. maddesinin (d ve e) bentleri gereğince bu alanda yapılacak yeni bir sınırlandırma ve parsel ihdasında Diyarbakır Kültür Varlıklarını Koruma Bölge Kurulu'ndan izin alınması gerektiğine karar verildi.



AVRUPA KONSEYİ	DOĞAL VE KÜLTÜREL VARLIKLARI KORUMA ENVANTERİ (D.K.V.K.E)	ANIT	ENVANTER NO:		
TÜRKİYE	KÜLTÜR VARLIKLARI VE MÜZELER GENEL MÜDÜRLÜĞÜ		HARİTA NO:		
İLİ: DİYARBAKIR	İLÇESİ: EĞİL	MAHALLE/MEVKİ: KONAK KÖYÜ	KORUMA DERECESİ	ANITSAL	1 2 3
SOKAK VE KAPI NO:	KAD.: PAFTA: ADA: PARSEL:		ÇEVRESEL	1 2 3	
ADI: Konak Kaya Oyma Mekanı	YAPTIRAN:	YAPAN:	MİMARİ ÇAĞI:		
	YAPIM TARİHİ:	KİTABE:	VAKFIYE:		

**GENEL TANIM:** Konak Kaya Oyma Mekanı; Diyarbakır İli, Eğil İlçesi, Konak Köyü merkezinin hemen güneyinde yer almaktadır. Yaklaşık olarak 8x7m. Ölçülerine sahip bir ana yaşam alanı ve bu alan etrafında sıralanmış basık kemerli girişlere sahip dört adet yaşam alanından oluşmakta olup bu yaşam alanlarının tepe noktalarında, aydınlatma ve havalandırma görevini üstlendiği anlaşılan yuvarlak formulu olarak tasarlanmış beş adet açıklık bulunmaktadır.

KORUNMUŞLUK DURUMU: orta	TAŞIYICI YAPI: iyi	CEPHE DURUMU: orta	ÖRTÜ DURUMU: orta	İÇ YAPI DURUMU: orta	BEZEME DURUMU: yok	RUTUBET DURUMU: Nemli
--------------------------	--------------------	--------------------	-------------------	----------------------	--------------------	-----------------------

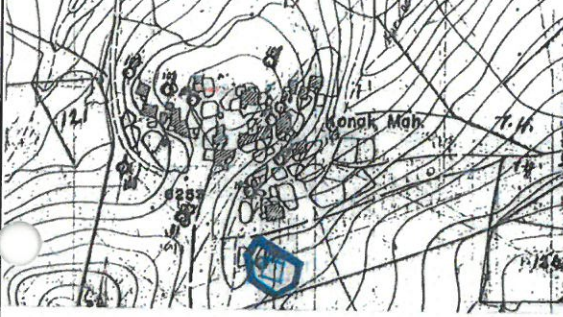

UTM-3-ED50-39 KOOR.

Nokta No	Y	X
1	599522.809	4228820.528
2	599529.812	4228834.534
3	599544.847	4228821.355
4	599574.830	4228811.525
5	599571.829	4228791.517
6	599551.821	4228779.512
7	599527.811	4228795.518
8	599554.468	4228791.908
9	599557.951	4228811.520
10	599537.788	4228818.525
11	599534.337	4228798.286



**GÖZLEMLER:** 2863 sayılı Kanunun 6. Maddesinde tanımlanan "Korunması Gerekli Kültür Varlığı" niteliğini taşımaktadır..

**BUGÜNKÜ SAHİBİ:**

**BAKIMINDAN SORUMLU OLAN:**

**YAPILAN ONARIMLAR:**

**AYRINTILI TANITIM:** "Konak Kaya Oyma Mekanı'nın" biri güney batı, diğeri ise batı olmak üzere iki adet girişinin olduğu, Ana girişlerden biri (güneybatıya bakan) halkı tarafından yaklaşık 3m uzunluğunda, 1.60m yüksekliğinde yığma taş ve betonarmeden duvarlar örülmüş olup bu duvarların üstü ahşap hatıllar kullanılmak marifeti ile kapatılmıştır. Kaya Oyma Mekanına girişi sağlayan ikinci kapı aralığı (batıya bakan) ise iç taraftan taş ve beton kullanılarak örülen duvar ile dıştan ise moloz taş yığınları ile kapatılmıştır. Söz konusu mekana ana girişten girildiğinde karşımıza yaklaşık 8X7 metre ölçülerinde 1.65m. Yüksekliğinde yuvarlak formulu ortasında ana taşıyıcı bir sütunun olduğu ana yaşam alanı çıkmaktadır. Ana mekânın kuzey, kuzeydoğu, doğu ve batısında yuvarlak kemerli girişlere sahip dört adet yaşam alanı bulunmaktadır. Bu yaşam alanlarının kuzey ve batı istikametinde olanlar sonradan giriş kısımları yığma duvarlar örülmek suretiyle kapatılmıştır. Zeminin altında şekillendirilen bu yaşam alanlarının tepe noktalarında yine ana kaya oyularak aydınlatma ve havalandırma amaçlı olarak açılmış beş adet açıklık bulunmaktadır. Bu havalandırma alanları can ve mal güvenliği açısından tehlike arz ediyor olması nedeniyle yöre halkı tarafından değişik malzemeler kullanılarak kapatılmıştır.

TEKNİK BİLGİLER:	ISITMA SİSTEMİ:	
	KANALİZASYON:	
	SU:	
	ELEKTRİK:	

ÖZGÜN KULLANIMI: kaya oyma mekanı

BUGÜNKÜ KULLANIMI: Hayvan Barınağı

ÖNERİLEN KULLANIMI:

HAZIRLAYANLAR: 01.07.2020

Hüseyin GÜLER Arkeolog

Yılmaz ERGİ Arkeolog

Melahat DAĞLI Arkeolog

Erdal DEMİR Uzman

KONTROL EDEN: Mehriban KARAAŞKAN Bölge Kurulu Müdürü

**YAYIN DİZİNİ:**

1- 19.08.2020 tarih ve 7706  
2- Sayılı Karar Eki dir.

**EKLER:**

RAPOR	X
FOTOĞRAF	X
RÖLÖVE PROJESİ	
RESTORASYON PROJESİ	
HARİTA	X
KROKİ	
KİTABE	
VAKFIYE	

**TESCİL**

**KARAR NO**

**KARAR TARİHİ:**

**REVİZYON:**

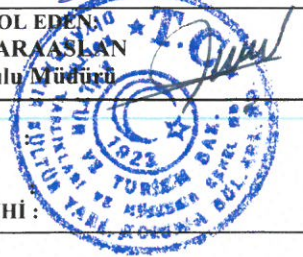



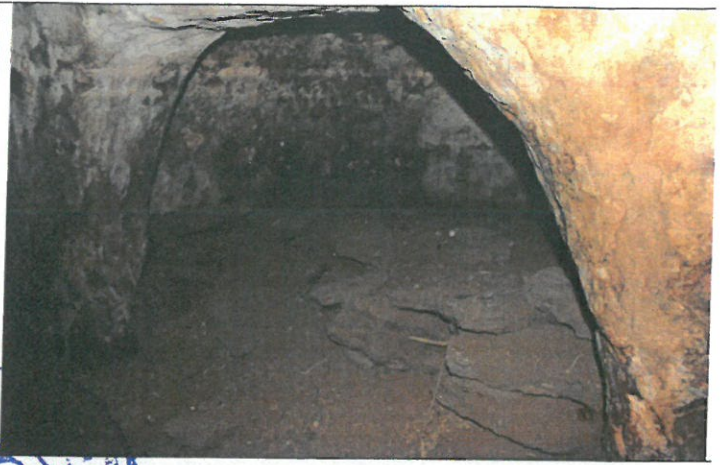

Handwritten text and stamps in blue ink, including the word "KUTUP" and other illegible markings, are overlaid on the central vertical strip of the page.



İli  
İlçesi  
Mah/Köy  
Alan

DIYARBAKIR  
EĞİL  
KONAK  
KONAK KAYA YERLEŞİMİ

N

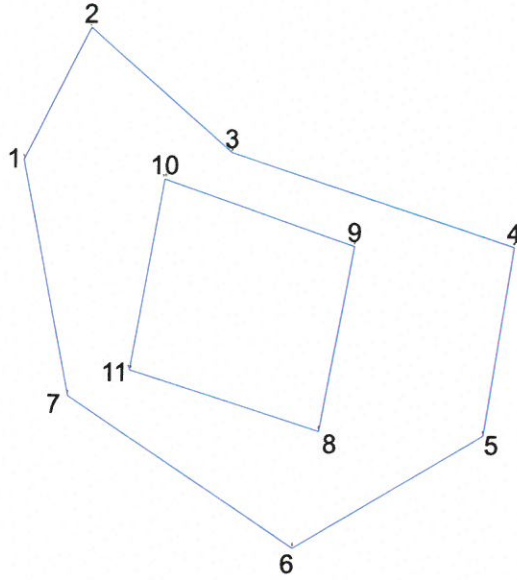

Mehriban KARAASLAN  
Bölge Kurulu Müdürü

ASLI GİBİDİR

UTM-3-ED50-39 KOOR.

Nokta No	Y	X
1	599522.809	4228820.528
2	599529.812	4228834.534
3	599544.847	4228821.355
4	599574.830	4228811.525
5	599571.829	4228791.517
6	599551.821	4228779.512
7	599527.811	4228795.518
8	599554.468	4228791.908
9	599557.951	4228811.520
10	599537.788	4228818.525
11	599534.337	4228798.286

T.C.  
Diyarbakır Kültür Varlıkları  
Koruma Bölge Kurulunun  
19.08.2020 tarih ve 7706  
Sayılı Karar Eki dir.

UTM-6-ED50-39 KOOR.

Nokta No	Y	X
1	599483.000	4227129.000
2	599490.000	4227143.000
3	599505.029	4227129.827
4	599535.000	4227120.000
5	599532.000	4227100.000
6	599512.000	4227088.000
7	599488.000	4227104.000
8	599514.646	4227100.392
9	599518.128	4227119.996
10	599497.973	4227126.998
11	599494.523	4227106.766

*(Handwritten signatures and stamps)*



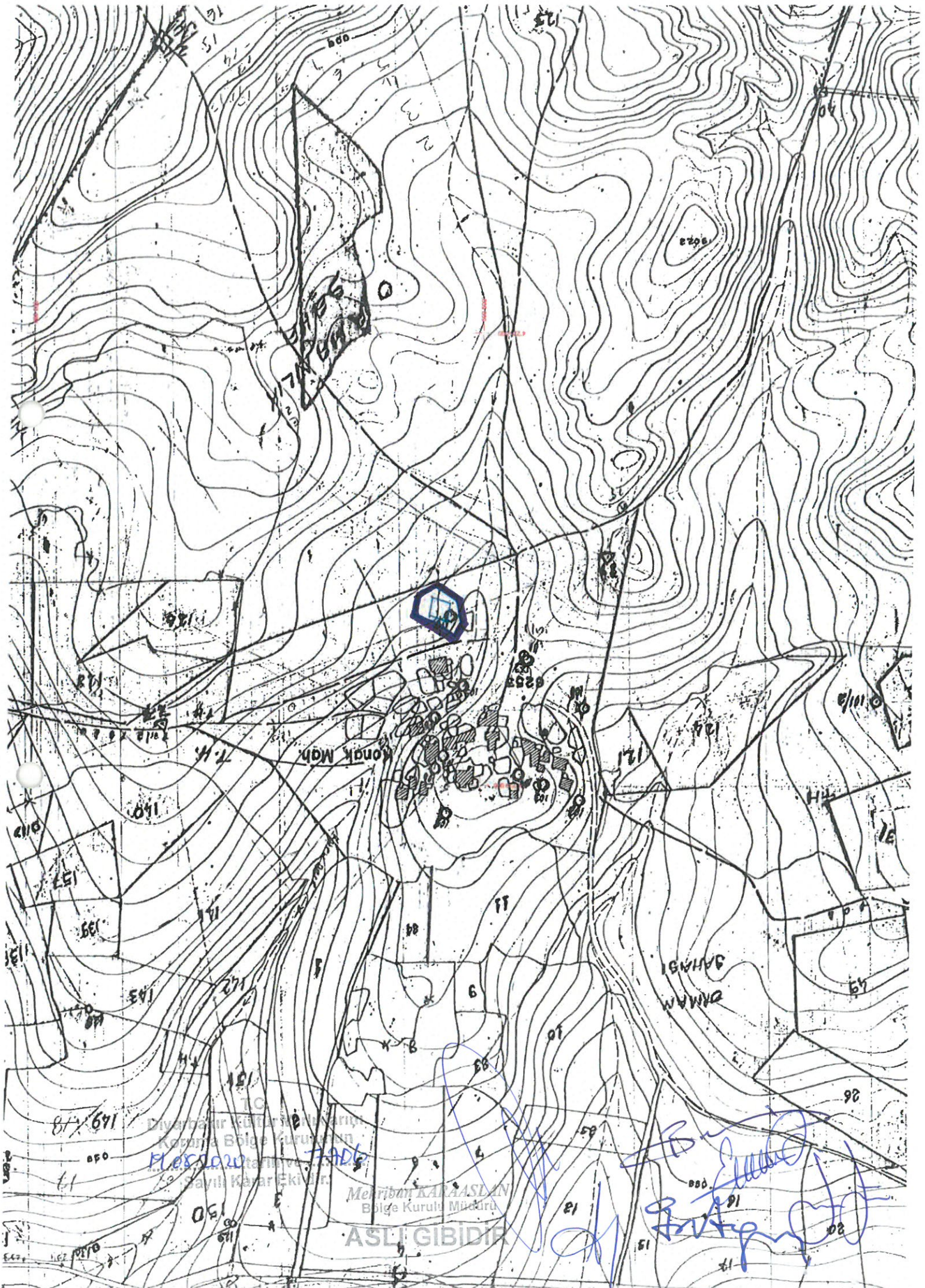

TC  
Çevre, Şehircilik ve İklim Bakanlığı  
Konya Bölge Kurulunun  
16.05.2020 tarihli ve  
Sayılı Kararı Eki

Mehriban KARAASLAN  
Bölge Kurulu Müdürü

ASLI GIBİDİR

*[Handwritten signatures and blue ink markings]*

KONAK MAH.

BAHARI MAH.

