

**T.C.**  
**KÜLTÜR VE TURİZM BAKANLIĞI**  
**DIYARBAKIR KÜLTÜR VARLIKLARINI**  
**KORUMA BÖLGE KURULU**  
**KARAR**

**Tarihi ve No.** : 20.08.2020-299  
**Karar Tarihi ve No.** : 20.08.2020 -7725  
**Dosya No** : 23.00.100

**Toplantı Yeri**  
**DIYARBAKIR**

Elazığ İli, Merkez İlçesi, Sarılı Köyü sınırları içinde yer alan ve Diyarbakır Kültür ve Tabiat Varlıklarını Koruma Bölge Kurulu'nun 16.06.2010 tarih ve 3242 sayılı kararı ile I.(Birinci) Derece Arkeolojik Sit olarak tescillenen Sarılı Höyüğü'nün sit sınırlarının değerlendirilmesi istemine ilişkin; Fuat KARA'nın 06.05.2020 tarihli dilekçesi, ilgili kurum görüşlerinin istendiği Diyarbakır Kültür Varlıklarını Koruma Bölge Kurulu Müdürlüğü'nün 10.06.2020 gün ve E.390423-499 sayılı yazısı, istenen kurum görüşlerinin iletildiği; İller Bankası Anonim Şirketi, Mekansal Planlama Dairesi Başkanlığı'nın 16.07.2020 tarih ve E.24491 sayılı yazısı, Maden İşleri Genel Müdürlüğü'nün 22.06.2020 tarih ve E.423377 sayılı yazısı, Karayolları 8. Bölge Müdürlüğü'nün 25.06.2020 tarih ve E.136231 sayılı yazısı, Diyarbakır Kültür Varlıklarını Koruma Bölge Kurulu Müdürlüğü'nün 10.06.2020 tarih ve E.390426-498 sayılı yazısı ile istenen kadastro bilgilerinin iletildiği, Elazığ Kadastro Müdürlüğü'nün 17.07.2020 tarih ve E.1712005 sayılı yazısı ile Diyarbakır Kültür Varlıklarını Koruma Bölge Kurulu Müdürlüğü'nün 22.05.2020 tarih ve E.199337 sayılı uzman raporu, okundu. Ekleri (Tescil Fişi, Kadastral Harita) ile konuya ilişkin bilgi belgeler incelendi. Yapılan görüşmeler sonunda;

Elazığ İli, Merkez İlçesi, Sarılı Köyü sınırları içinde yer alan ve Diyarbakır Kültür ve Tabiat Varlıklarını Koruma Bölge Kurulu'nun 16.06.2010 tarih ve 3242 sayılı kararı ile I.(Birinci) Derece Arkeolojik Sit olarak tescil edilen Sarılı Höyüğü'nün; güncellenen sit sınırlarının ekli haritada gösterildiği şekli ile belirlenmesinin ve güncellenen tescil fişinin uygun olduğuna,

Karar eki haritada gösterilen alan ile ilgili Elazığ Kadastro Müdürlüğü'nün 17.07.2020 tarih ve E.1712005 sayılı yazısında belirtilen kadastro çalışmaları tamamlandıktan sonra ada-parcel bilgilerinin Koruma Kurulu Müdürlüğüne iletilmesine;

"Sarılı Höyük" ün bulunduğu alanın koruma esasları ve kullanma şartlarının, 2863 sayılı Kanunun 17. Maddesi gereğince Kültür ve Tabiat Varlıklarını Koruma Yüksek Kurulu'nun Arkeolojik sitler koruma ve kullanma koşulları başlıklı 05.11.1999 gün ve 658 sayılı ilke kararının I. Maddesinde belirtilen hususlar çerçevesinde belirlenmesine, karar verildi.

AVRUPA KONSEYİ	DOĞAL VE KÜLTÜREL VARLIKLARI KORUMA ENVANTERİ	D.K.V.K.E.	S i T	ENVANTER NO	
T Ü R K İ Y E	KÜLTÜR VARLIKLARI VE MÜZELER GENEL MÜDÜRLÜĞÜ			HARİTA NO	
İLİ ELAZIĞ	İLÇESİ: MERKEZ	KÖY: SARILI	PAFTA :	ADA:	PARSEL:
ADI : SARILI HÖYÜĞÜ					

**GENEL TANIM :** Sarılı Köyü, Çayırli Mevkii sınırları içinde, Elazığ-Malatya karayolunun 1.4 km güneyinde, Sarılı Köyünün kuzeybatısında, köy merkezine yaklaşık 800 m uzaklıkta 2050 parselde yer aldığı görülmüştür. 2051 ve 2052 parsellerin yüzeyinde herhangi bir taşınır veya taşınmaz kültür varlığı görülmemiştir. Söz konusu höyüğün yaklaşık 2 m yükseklikte ve 5000 m2 lik bir alanı kapsadığı, höyük yüzeyinde yoğun bir şekilde farklı dönemlere ait seramik parçaları olduğu görülmüştür. Ayrıca höyüğün bir kısmında mevsimlik tarım yapıldığı, bir kısmında ise bağcılık faaliyeti yapıldığı görülmüştür.

**ŞİMDİKİ TEHLİKELER :** Eteklere yerleşim olduğu tespit edilmiştir.

**ŞİMDİKİ DURUM :** Tarımsal faaliyetlerden dolayı tahribat görülmüştür.

**SİT POTANSİYELİ :** Yüze buluntuları yeterlidir.

**ŞİMDİKİ KORUMA :** yok

**ÖNERİLEN KORUMA :** I. derece arkeolojik sit olarak tescil edilerek bilimsel kazı başlatılması

**YAYIN DİZİSİ :**

**GÖZLEMLER :** Höyük alanında Bilimsel kazı yapılması önemli verilere ulaşılmasını sağlayabilir

**KORUMA DERECE Sİ** I. Derece Arkeolojik Sit

**HAZIRLAYANLAR:** 17.08.2020

Yılmaz ERGİ (Arkeolog)

Ahmet DEMİR (Arkeolog)

Hüseyin GÜLER (Arkeolog)

Ahmet Mızrak (Sanat Tarihçi)

**Kontrol Eden:**

Mehriban KARAASLAN (Bölge Kurulu Müdürü)

**KORUMA KURULU KARARLARI**

DKVTVKKB'nun 16.06.2010 tarih ve 3242 sayılı kararı

**KORUMA KURULU ONAYI**

**HARİTALAR, FOTOĞRAFLAR :**

İl  
İlçe  
Mevki  
Alan

ELAZIĞ  
MERKEZ  
SARILI  
SARILI HÖYÜĞÜ SİT SINIRI

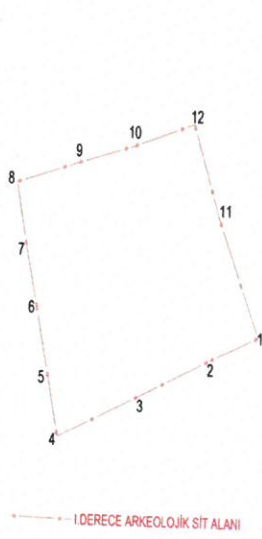

UTM-ED50-39 KOOR.

Notla No	Y	X
1	508422 905	428816 192
2	508398 205	428808 252
3	508368 347	428808 438
4	508326 542	428805 630
5	508223 348	428807 621
6	508317 223	428802 654
7	508311 972	428804 254
8	508316 934	428802 363
9	508335 943	428807 624
10	508362 911	428807 625
11	508403 887	428805 589
12	508390 744	428803 627

UTM-ED50-39 KOOR.

Notla No	Y	X
1	508416 386	428802 747
2	508386 595	428802 839
3	508283 100	428800 039
4	508274 621	428805 581
5	508250 078	428803 581
6	508313 946	428816 255
7	508368 587	428833 858
8	508363 611	428836 387
9	508323 869	428803 228
10	508450 226	428808 028
11	508400 525	428845 967
12	508367 388	428834 462



T.C.  
Diyarbakır Kültür Varlıklarını  
Koruma Bölge Kurulunun  
20.08.2020 tarih ve 77.25  
Sayılı Karar Eki dir.

*(Handwritten signatures and stamps)*



ELAZIĞ  
MERKEZ  
SARILI  
SARILI HÖYÜĞÜ SİT SINIRI

İli  
İlçesi  
Mah/Köy  
Alan

T.C.  
Diyarbakır Kültür Varlıklarını  
Koruma Bölge Kurulunun  
20.08.2022 tarih ve 27.2.2022  
Sayılı Kararı Ekidir.

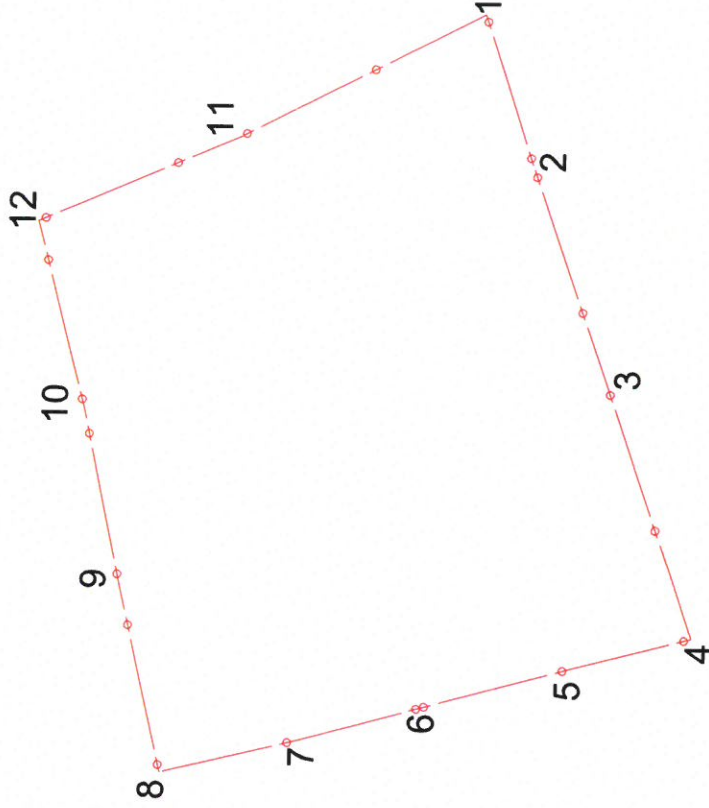

— I.DERECE ARKEOLOJİK SİT ALANI

UTM3-ED50-39 KOOR.

Nokta No	Y	X
1	508422.955	4268616.193
2	508399.355	4268608.252
3	508366.347	4268596.439
4	508328.152	4268583.030
5	508323.349	4268601.421
6	508317.323	4268623.654
7	508311.912	4268643.264
8	508306.934	4268663.863
9	508335.943	4268670.674
10	508362.551	4268676.475
11	508403.867	4268653.369
12	508390.744	4268683.877

UTM6-ED50-39 KOOR.

Nokta No	Y	X
1	508419.586	4266908.747
2	508395.995	4266900.809
3	508363.000	4266889.000
4	508324.821	4266875.597
5	508320.019	4266893.981
6	508313.996	4266916.205
7	508308.587	4266935.806
8	508303.611	4266956.397
9	508332.609	4266963.206
10	508359.206	4266969.005
11	508400.505	4266945.907
12	508387.388	4266976.403