

T.C.
KÜLTÜR VE TURİZM BAKANLIĞI
DIYARBAKIR KÜLTÜR VARLIKLARINI
KORUMA BÖLGE KURULU
KARAR

Tarihi ve No. :22.10.2020-304
Karar Tarihi ve No. :22.10.2020-7857
Dosya No :23.00.285

Toplantı Yeri
DIYARBAKIR

Elazığ İli, Merkez İlçesi, Kalkantepe Köyü, Karakale Mevkii sınırları içerisinde bulunan özel mülkiyete ait 81 parsel, 83 parsel, 84 parsel, 85 parsel, 163 parsel, 166 parsel, 167 parsel ve 170 parseller yer alan “Kalkantepe Höyüğü” nün tescil talebine ilişkin; Elazığ Valiliği İl Kültür ve Turizm Müdürlüğü’nün 10.07.2020 tarih ve E.493376 sayılı yazısı ekleri, ilgili kurum görüşlerinin istendiği Diyarbakır Kültür Varlıklarını Koruma Bölge Kurulu Müdürlüğü’nün 20.07.2020 tarih ve E.519080 sayılı yazısı, istenen kurum görüşlerinin iletildiği; İller Bankası Anonim Şirketi, Mekansal Planlama Daire Başkanlığının 24.07.2020 tarih ve E.25548 sayılı yazısı, Enerji ve Tabii Kaynaklar Bakanlığı’nın 29.07.2020 tarih ve E.427764 sayılı yazısı, Diyarbakır Kültür Varlıklarını Koruma Bölge Kurulu Müdürlüğü’nün 20.07.2020 tarih ve E.519080 sayılı yazısı ile istenen kadastro bilgilerinin iletildiği, Elazığ Kadastro Müdürlüğü’nün 21.07.2020 tarih ve E.1748274 sayılı yazısı ile Diyarbakır Kültür Varlıklarını Koruma Bölge Kurulu Müdürlüğü’nün 20.07.2020 tarih ve E.288850 sayılı uzman raporu, okundu. Ekleri (Tescil Fişi, Kadastral Harita) ile konuya ilişkin bilgi belgeler incelendi. Yapılan görüşmeler sonunda;

Elazığ İli, Merkez İlçesi, Kalkantepe Köyü, Karakale Mevkii sınırları içerisinde bulunan özel mülkiyete ait 81 parsel, 83 parsel, 84 parsel, 85 parsel, 163 parsel, 166 parsel, 167 parsel ve 170 parseller yer alan “Kalkantepe Höyüğü” nün “Korunması Gerekli Kültür Varlığı” özelliği gösterdiğinden, 2863 sayılı kanunun Tespit ve Tescil ile ilgili 7. Maddesi uyarınca sınırları ekli krokide belirlendiği şekli ile I.(Birinci) Derece Arkeolojik Sit olarak tesciline, hazırlanan tescil fişinin uygun olduğuna,

Tapu Müdürlüğüne, ekli kadastral haritada belirtilen; 81 parsel, 83 parsel, 84 parsel, 85 parsel, 163 parsel, 166 parsel, 167 parsel ve 170 nolu parsellerin tapu kütüğünün beyanlar hanesine “Bir Kısmı I. Derece Arkeolojik Sit Alanıdır” şerhinin konulmasına,

“Kalkantepe Höyüğü” nün bulunduğu alanın koruma esasları ve kullanma şartlarının, 2863 sayılı Kanunun 17. Maddesi gereğince Kültür ve Tabiat Varlıklarını Koruma Yüksek Kurulu’nun Arkeolojik sitler koruma ve kullanma koşulları başlıklı 05.11.1999 gün ve 658 sayılı ilke kararının I. Maddesinde belirtilen hususlar çerçevesinde belirlenmesine,

-Kaçak kazıların önlenmesini sağlayıcı tedbirlerin ilgili idarelerce alınmasına, karar verildi.

| | | | | | |
|-------------------------|---|-----------------|---------|-------------|---------|
| AVRUPA KONSEYİ | DOĞAL VE KÜLTÜREL VARLIKLARI KORUMA ENVANTERİ | D.K.V.K.E. | S İ T | ENVANTER NO | |
| T Ü R K İ Y E | KÜLTÜR VARLIKLARI VE MÜZELER GENEL MÜDÜRLÜĞÜ | | | HARİTA NO | |
| İli ELAZIĞ | İLÇESİ: MERKEZ | KÖY: KALKANTEPE | PAFTA : | ADA: | PARSEL: |
| ADI : KALKANTEPE HÖYÜĞÜ | | | | | |

GENEL TANIM : Kaletpe Höyüğü Elazığ İli Merkezinin batısında ve İl Merkezine yaklaşık 27 km uzaklıkta, Kalkantepe Köyünün güneybatısında ve köy merkezine yaklaşık 300 m uzaklıkta yer almaktadır. Höyüğün 105X98 m2 ölçülerin, yaklaşık 15 m yükseklikte olduğu görülmüştür. Höyük üzerinde yapılan inceleme sırasında yoğun şekilde seramik parçaları karşılaşılmıştır. Höyüğün eteklerinde tarım yapılmaktadır. Tarım nedeniyle höyüğün eteklerinde tahribatlar olduğu görülmüştür. Ayrıca höyüğün doğu ve kuzey eteklerinde ve tepe noktasında kaçak kazı çukurları görülmüştür. Alanda yapılan inceleme sonucunda tespit edilen seramiklerin ilk değerlendirmesinde Bizans ve Roma Dönemine tarihlendirildikleri görülmüştür.

ŞİMDİKİ TEHLİKELER : Eteklere yerleşim olduğu tespit edilmiştir.

ŞİMDİKİ DURUM : Tarımsal faaliyetlerden dolayı tahribat görülmüştür.

SIT POTANSİYELİ : Yüzeysel buluntuları yeterlidir.

ŞİMDİKİ KORUMA : yok

ÖNERİLEN KORUMA : I. derece arkeolojik sit olarak tescil edilerek bilimsel kazı başlatılması

YAYIN DİZİSİ :

GÖZLEMLER : Höyük alanında Bilimsel kazı yapılması önemli verilere ulaşılmasını sağlayabilir

KORUMA DERECESESİ I. Derece Arkeolojik Sit

HAZIRLAYANLAR: 20.10.2020

Yılmaz ERGİ (Arkeolog)

Ahmet DEMİR (Arkeolog)

Hüseyin GÜLER (Arkeolog)

Kontrol Eden:

Mehriban KARAASLAN (Bölge Kurulu Müdürü)

KORUMA KURULU KARARLARI

KORUMA KURULU ONAYI

HARİTALAR, FOTOĞRAFLAR :

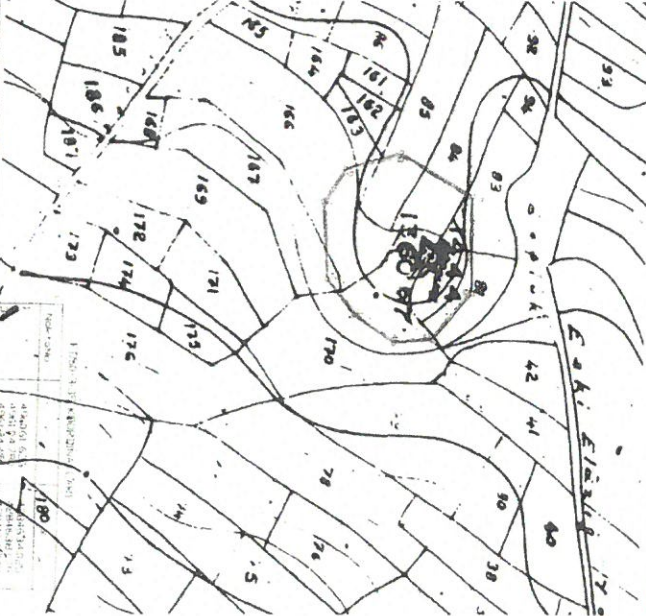

T.C.
Diyarbakır Kültür Varlıklarını
Koruma Bölge Kurulunun
22.10.2020 tarih ve 7857.
Sayılı Kararı Eklidir.



Handwritten signatures in blue ink, including the signature of Mehriban Karaaslan and other officials.

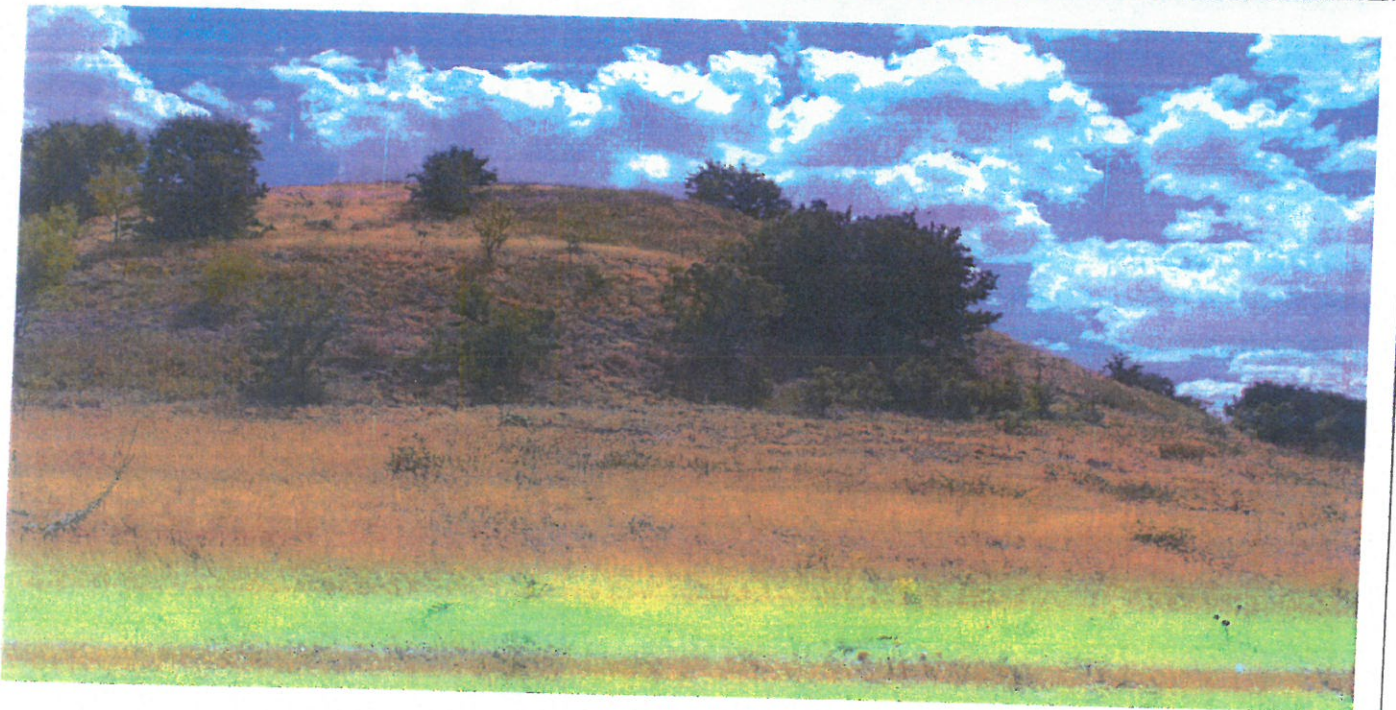
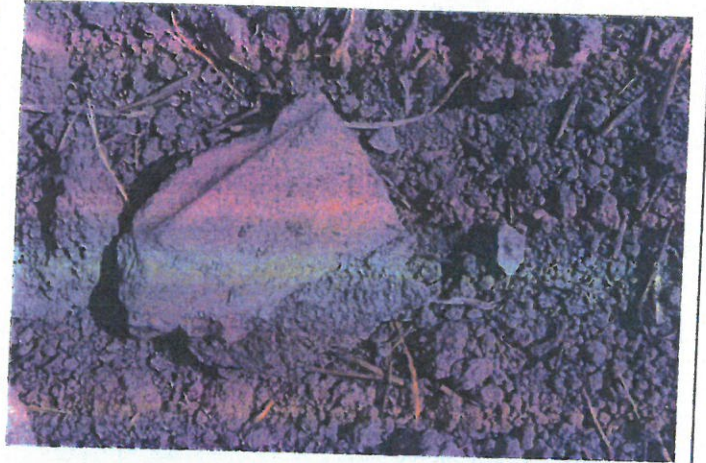
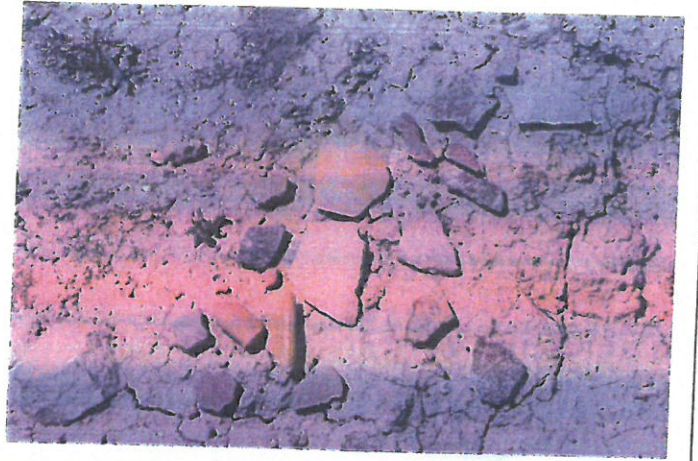

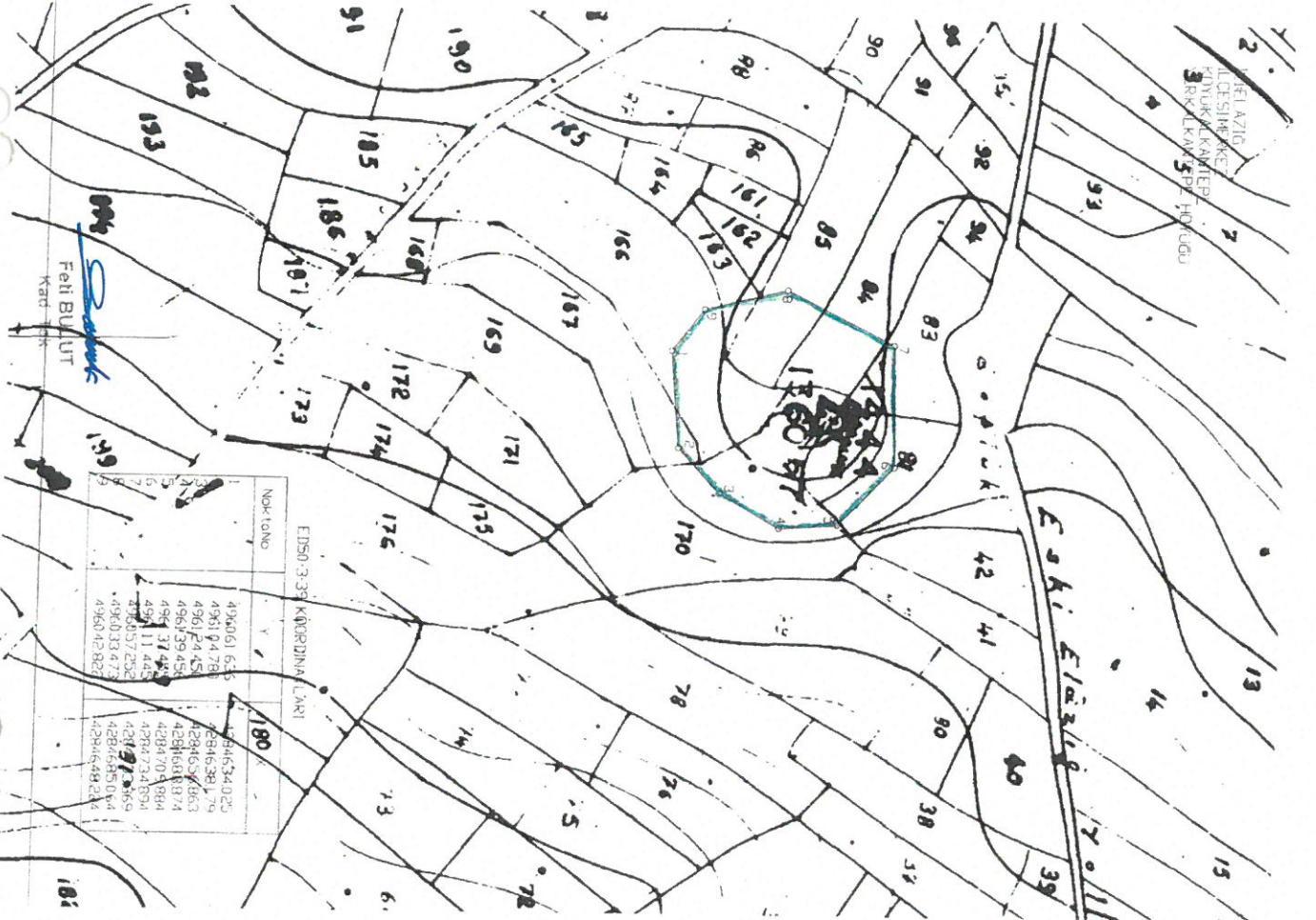

EDS0-3-39 KORDINA LARI

| Nokta No | X | Y |
|----------|-------------|-------------|
| 180 | 4960061.653 | 4284634.020 |
| | 4961947.811 | 4284638.179 |
| | 4961244.451 | 4284637.863 |
| | 4961394.458 | 4284638.874 |
| | 4961374.483 | 4284638.884 |
| | 496111.446 | 4284637.884 |
| | 4960357.253 | 4284637.869 |
| | 4960333.473 | 4284635.014 |
| | 4960428.823 | 4284634.214 |

T.C.
Diyarbakır Kültür Varlıklarını
Koruma Bölge Kurulunun
22.10.2020 tarih ve 785.7
Sayılı Kararı Eki dir.



(Handwritten signatures)
A. Bayal
Antem

İli
İlçesi
Mah/Köy
Alan

ELAZIĞ
MERKEZ
KALKANTEPE KARAKALE MEVKİİ
KALKANTEPE HÖYÜĞÜ

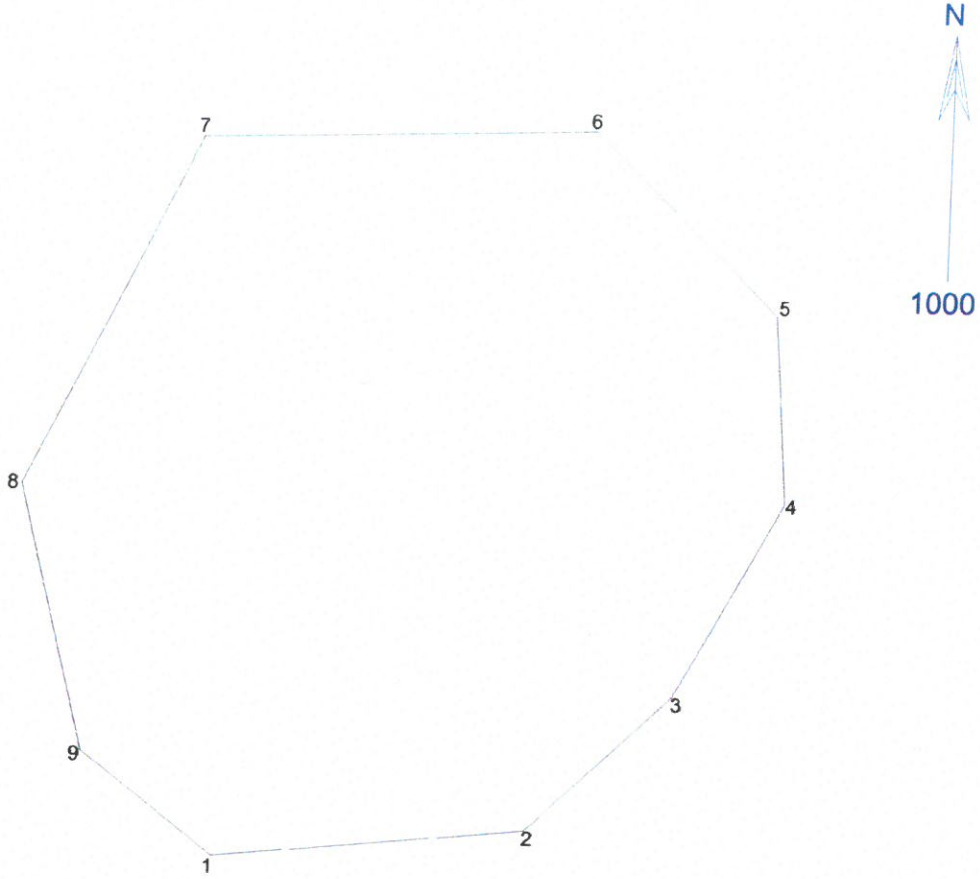

ED50-3-39 KOOR.

| Nokta No | Y | X |
|----------|------------|-------------|
| 1 | 496061.636 | 4284634.025 |
| 2 | 496104.780 | 4284638.179 |
| 3 | 496124.450 | 4284656.863 |
| 4 | 496139.456 | 4284683.874 |
| 5 | 496137.455 | 4284709.884 |
| 6 | 496111.445 | 4284734.894 |
| 7 | 496057.252 | 4284733.369 |
| 8 | 496033.473 | 4284685.064 |
| 9 | 496042.822 | 4284648.224 |



ED50-6-39 KOOR.

| Nokta No | Y | X |
|----------|------------|-------------|
| 1 | 496063.212 | 4282920.171 |
| 2 | 496106.338 | 4282924.323 |
| 3 | 496126.000 | 4282943.000 |
| 4 | 496141.000 | 4282970.000 |
| 5 | 496139.000 | 4282996.000 |
| 6 | 496113.000 | 4283021.000 |
| 7 | 496058.829 | 4283019.476 |
| 8 | 496035.059 | 4282971.190 |
| 9 | 496044.405 | 4282934.364 |

T.C.
Diyarbakır Kültür Varlıkları
Koruma Bölge Kurulunun
22.10.2020 tarih ve 7857
Sayılı Kararı Eki dir.

W. Bayar
Görsel
Elazığ