

T.C.
KÜLTÜR VE TURİZM BAKANLIĞI
DİYARBAKIR KÜLTÜR VARLIKLARINI
KORUMA BÖLGE KURULU
KARAR

Toplantı Tarihi ve No : 16.12.2020-311
Karar Tarihi ve No : 16.12.2020-8042
Dosya No : 23.07.64

Toplantı Yeri
DİYARBAKIR

Elazığ İli, Palu İlçesi, Bozçanak Köyü bulunan, mülkiyeti Elazığ İli Özel İdaresine ait olan, tarla vasıflı 102 ada, 20 (eski 266 parsel) parselde yer alan kaya mezarı ve çevresinin incelenmesi talebinin yer aldığı, Elazığ Valiliği, İl Kültür ve Turizm Müdürlüğü'nün 07.10.2020 tarih ve E.746196 sayılı yazısı eki, Elazığ Arkeoloji ve Etnografya Müze Müdürlüğü'nün 01.10.2020 tarih ve E.730142 sayılı başvuru üzerine gerekli incelemeler yapılarak 2863 sayılı Yasanın 7. Maddesi gereği kurum görüşlerinin istendiği, Diyarbakır Kültür Varlıklarını Koruma Bölge Kurulu Müdürlüğü'nün 14.10.2020 gün ve E-44821064-165.99-768302 sayılı yazısı doğrultusunda iletilen; Karayolları 8. Bölge Müdürlüğü'nün 13.11.2020 Tarih ve E.266915 sayılı kurum görüşü yazısı, Maden ve Petrol İşleri Genel Müdürlüğü'nün 27.10.2020 tarih ve E.2020138968 sayılı kurum görüşü yazısı ile Elazığ İl Özel İdaresi, İmar ve Kentsel İyileştirme Müdürlüğü'nün 02.11.2020 tarih ve E.10027 sayılı kurum görüşü yazısı, İller Bankası Anonim Şirketi, Mekânsal Planlama Dairesi Başkanlığı'nın 05.11.2020 tarih ve E.38339 sayılı kurum görüşü yazısı ile Müdürlük evrakına 15.10.2020 tarih ve E.424866 sayı ile kayıtlı uzman raporu okundu, ekleri incelendi, Yapılan görüşmeler sonunda;

Elazığ İli, Palu İlçesi, Bozçanak Köyü bulunan, mülkiyeti Elazığ İli Özel İdaresine ait olan, tarla vasıflı 102 ada, 20 (eski 266 parsel) parselde yer alan Hami Kaya Mezarı'nın, 2863 sayılı Kanununun 6. maddesi ile Korunması Gerekli Taşınmaz Kültür Varlıklarının ve Sitlerin Tespit ve Tescili Hakkında Yönetmelik'in 4. Maddesinde belirtilen "Korunması Gerekli Taşınmaz Kültür Varlığı" niteliklerini gösterdiğinden, anılan Kanun'un 7. maddesi kapsamında "Korunması Gerekli Taşınmaz Kültür Varlığı" olarak tesciline, yapı grubunun 1.(birinci) Grup yapı olarak belirlenmesine, hazırlanan tescil fişinin uygun olduğuna;

13.03.2012 tarih ve 28232 Resmi Gazetede yayımlanarak yürürlüğe giren "Korunması Gerekli Taşınmaz Kültür Varlıklarının ve Sitlerin Tespit ve Tescili Hakkında Yönetmelik" gereği ilgili Tapu Müdürlüğünce, bir kısmı sit sınırları içinde kalan Elazığ İli, Palu İlçesi, Bozçanak Köyü 102 ada, 20 no.lu (eski 266 parsel) parselin tapu kütüğünün beyanlar hanesine "**Bir Kısmı Korunması Gerekli I. Grup Taşınmaz Kültür Varlığı ve Korunma Alanıdır**" şerhinin bırakılmasına ve işlem sonucuna ilişkin bilgi, belgelerin Diyarbakır Kültür Varlıklarını Koruma Bölge Kurulu Müdürlüğüne iletilmesine,

-Hami Kaya Mezarı yapı grup tayininin, 2863 sayılı Kanununun 18.maddesi ile Kültür ve Tabiat Varlıklarını Koruma Yüksek Kurulu'nun Taşınmaz Kültür Varlıklarının Gruplandırılması, Bakım ve Onarımına ilişkin 05.11.1999 tarih ve 660 sayılı ilke Kararı gereği, yapı grubunun "1.(Birinci) Grup Yapı" olarak belirlenmesine,

Elazığ İli, Palu İlçesi, Bozçanak Köyü, mülkiyeti Elazığ İli Özel İdare adına kayıtlı, tarla vasıflı 102 ada, 20 (eski 266 parsel) no.lu parselde tespiti yapılan ve I. Grup yapı olarak tescile önerilen Hami Kaya Mezarı'na ilişkin; Maden ve Petrol İşleri Genel Müdürlüğü'nün 27.10.2020 tarih ve E.2020138968 sayılı kurum görüşü yazısı ekinde gönderilen bilgi belgelerde, bahse konu alanın toplamda 0,04 hektarlık kısmının, Er:1024138 sayılı IV. Grup işletme ruhsat sahası ile girişimli olduğu belirtilen alanın, ekli haritada işaretlenip koordinatlandırıldığı şekilde I. (birinci) Grup Yapı olarak tescil edilen Hami Kaya Mezarı korunma sınırları içinde kalan kısmında herhangi bir faaliyette bulunulmamasına, I. (birinci) Grup Yapı olarak tescil edilen Hami Kaya Mezarı korunma sınırları dışında kalan kısımların 2863 sayılı kanun kapsamında kalmadığından ilgili Kurumlarca değerlendirilebileceğine,

-Hami Kaya Mezarı korunma sınırları içerisinde ve yakın çevresinde yapılacak olan her türlü fiziki ve inşai (ifraz, tevhit, imar uygulaması dâhil) uygulama öncesinde Diyarbakır Kültür Varlıklarını Koruma Bölge Kurulu'ndan izin alınması gerektiğine karar verildi.

AVRUPA KONSEYİ	DOĞAL VE KÜLTÜREL VARLIKLARI KORUMA ENVANTERİ (D.K.V.K.E)		ENVANTER NO:	
TÜRKİYE	KÜLTÜR VARLIKLARI VE MÜZELER GENEL MÜDÜRLÜĞÜ		ANIT	
İLİ: Elazığ	İLÇESİ: Palu	MAHALLE/MEVKİ: Bozçanak Köyü	KORUMA DERECESESİ	ANITSAL 1 2 3
SOKAK VE KAPI NO:	KAD. :PAFTA: ADA: 102 PARSEL: 20		ÇEVRESEL	1 2 3

ADI :Hami Kaya Mezarı	YAPTIRAN:	YAPAN:	MİMARİ ÇAĞI:
	YAPIM TARİHİ:	KİTABE:	VAKFİYE:

GENEL TANIM: Elazığ ili, Palu ilçesi, Bozçanak köyünün yaklaşık 2.5km. Kuzeybatısında, Hami Mevkii olarak isimlendirilen alanda yer kalmaktadır.

KORUNMUŞLUK DURUMU: iyi	TAŞIYICI YAPI: ...	CEPHE DURUMU: iyi	ÖRTÜ DURUMU:	İÇ YAPI DURUMU: iyi	BEZEME DURUMU: yok	RUTUBET DURUMU:
-------------------------	--------------------	-------------------	-------------------	---------------------	--------------------	-----------------

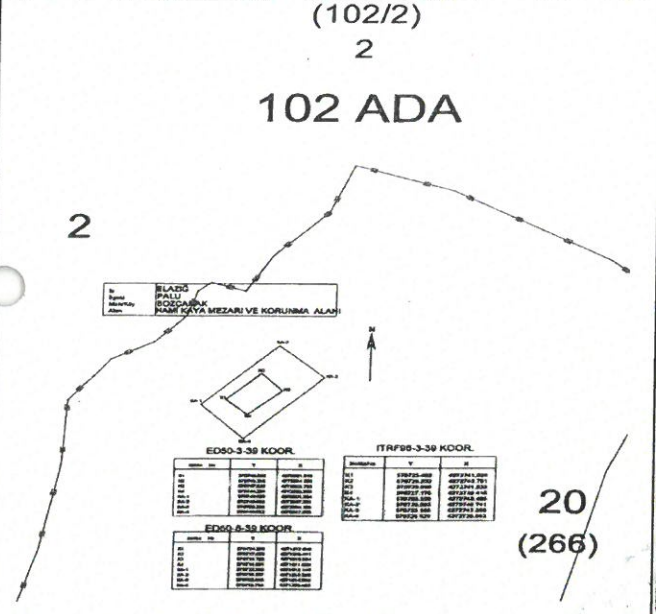

GÖZLEMLER: 2863 sayılı Kanunun 6. maddesi kapsamına giren, Korunması Gerekli Taşınmaz Kültür Varlığı özelliği göstermektedir.

BUGÜNKÜ SAHİBİ:	BAKIMINDAN SORUMLU OLAN:
-----------------	--------------------------

YAPILAN ONARIMLAR:

AYRINTILI TANITIM: Hami Kaya Mezarı; Elazığ İli, Palu İlçesi, Bozçanak Köyü bulunan, mülkiyeti Elazığ İli Özel İdaresine ait olan, tarla vasıflı 102 ada, 20 (eski 266 parsel) parselde yer almaktadır. Kaya mezarı bahse konu parselin (266 no.lu parsel) batı sınırında, tarımsal faaliyetlere uygun olmayan kayalık alanda yer almaktadır. Hami Kaya Mezarı'nın bulunduğu alanın hemen batısında faal durumunda olan bir dere yatağı bulunmaktadır. Yukarıdan aşağı doğru inen sivri sırtlı kayalığın hemen batısındaki makiliğin doğusunda bulunan kayalıkta tespit edilen khamosorion (kaya oyma mezar) tipi mezar doğu-batı yönlüdür. Dikdörtgen planlı Mezarın ölçüleri yaklaşık 1.83 x 1m. ölçülen derinliği ise 80 cm.'dir. Ayrıca: üst tarafı açık olan mezarın kuzey yamacına açılmış muhtemelen mezara girişi sağlayan daire formu bir oyuk bulunmaktadır. Mezar bezemesiz sade bir üsluptadır. Mezara ait olan ve güney tarafına yine ana kayanın oyulması marifetiyle oluşturulmuş bir adet klinesi bulunmaktadır.

TEKNİK BİLGİLER:	ISITMA SİSTEMİ:	
	KANALİZASYON:	
	SU:	
	ELEKTRİK:	

ÖZGÜN KULLANIMI: Kaya Mezarı

BUGÜNKÜ KULLANIMI: Kullanılmamaktadır.

ÖNERİLEN KULLANIMI:

HAZIRLAYANLAR: Hüseyin GÜLER-Arkeolog

Yılmaz ERGİ Arkeolog

14.12.2020

KONTROL EDEN: Mehriban KARAASLAN
Bölge Kurulu Müdürü

YAYIN DİZİNİ:

- 1- [Signature]
- 2- T.C. Diyarbakır Kültür Varlıkları Koruma Bölge Kurulunun 16.12.2020 tarih ve 8042 Sayılı Karar Eki dir.
- 3-
- 4-

EKLER :	
RAPOR	X
FOTOĞRAF	X
RÖLÖVE PROJESİ	
RESTORASYON PROJESİ	
HARİTA	X
KROKİ	X
KİTABE	
VAKFİYE	

TESCİL KARAR NO:

KARAR TARİHİ:

REVİZYON:



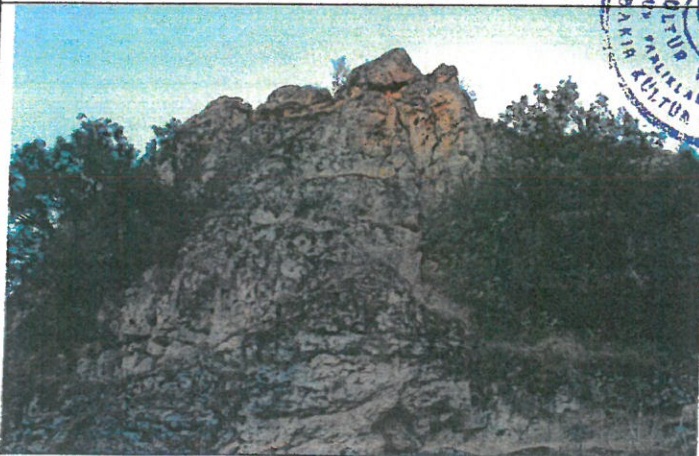
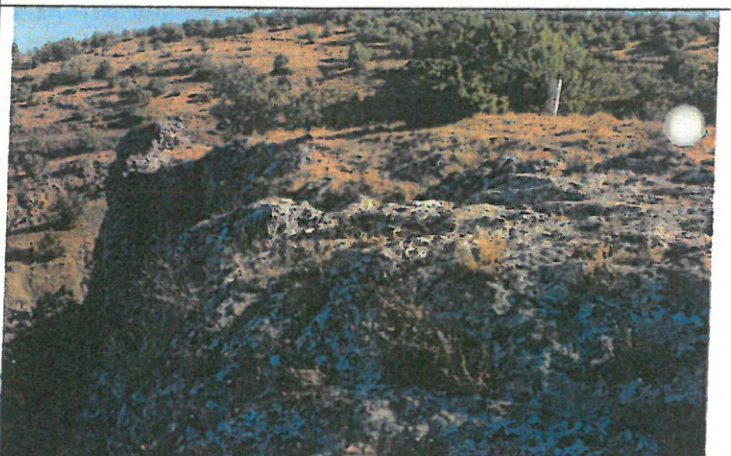
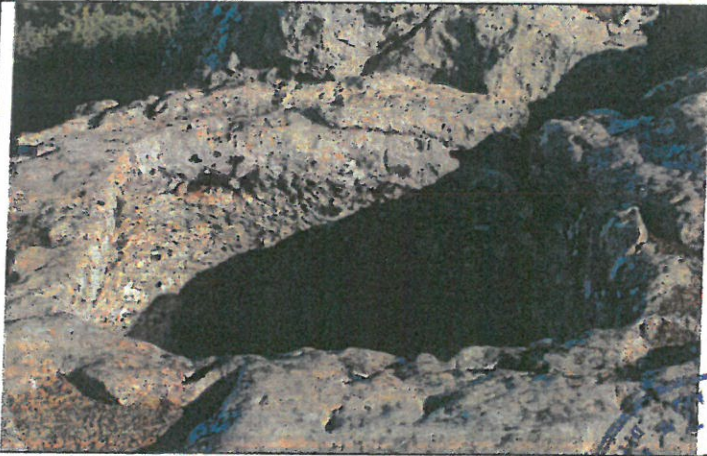

(102/2)

2

102 ADA

2

İl
İlçesi
Mah./Köy
Alan

ELAZIĞ
PALU
BOZCAKAK
HAMİ KAYA MEZARI VE KORUNMA ALANI

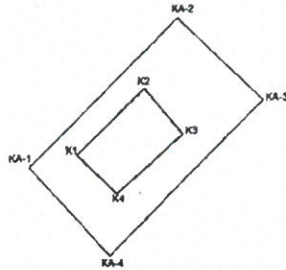

ED50-3-39 KOOR.

Nokta No	Y	X
K1	570742.592	4272921.818
K2	570746.355	4272924.580
K3	570747.522	4272922.723
K4	570744.299	4272920.206
KA-1	570748.639	4272921.264
KA-2	570748.698	4272927.531
KA-3	570760.308	4272924.190
KA-4	570744.052	4272917.863

ITRF96-3-39 KOOR.

NoktaNo	Y	X
K1	570725.469	4272741.028
K2	570726.232	4272743.791
K3	570729.899	4272741.933
K4	570727.176	4272739.416
KA-1	570723.506	4272740.495
KA-2	570729.583	4272748.741
KA-3	570733.165	4272743.366
KA-4	570726.929	4272736.863

ED50-6-39 KOOR.

Nokta No	Y	X
K1	57074.295	4271212.949
K2	570717.356	4271216.411
K3	570718.723	4271213.554
K4	570718.001	4271211.038
KA-1	570712.333	4271212.119
KA-2	570718.367	4271218.380
KA-3	570722.006	4271214.998
KA-4	570716.764	4271200.406

20

(266)

T.C.
Diyarbakır Kültür Varlıkları
Koruma Bölge Kurulunun
16.12.2020..tarih ve ..8042
Sayılı Karar Eki dir.



Handwritten signatures and initials in blue ink, including a large signature that appears to be 'Antem' and other smaller initials.