

T.C.
KÜLTÜR VE TURİZM BAKANLIĞI
DIYARBAKIR KÜLTÜR VARLIKLARINI
KORUMA BÖLGE KURULU
KARAR

Tarihi ve No. :09.06.2020-294
Karar Tarihi ve No. :09.06.2020-7589
Dosya No :21.07.36

Toplantı Yeri
DIYARBAKIR/ ONLİNE

-I-

Diyarbakır İli, Ergani İlçesi, Bademli Mahallesi sınırları içerisinde bulunan özel mülkiyete ait tapunun 224, 225, 288, 311, 316, 318, 319, 320, 321, 322, 323, 324, nolu parselleri ile tapulama harici alanda yer alan I. (Birinci) Derece Arkeolojik sit olarak tescilli “Bademli Kaya Mezarları”nın sit sınırlarının güncellenmesi önerisine ilişkin; Diyarbakır Kültür ve Tabiat Varlıklarını Koruma Bölge Kurulu’nun 04.05.2005 gün ve 255 sayılı tescil kararı, Diyarbakır Kültür Varlıklarını Koruma Bölge Kurulu’nun 18.12.2019 gün ve 7369 sayılı yasal soruşturma kararı, Diyarbakır Kültür Varlıklarını Koruma Bölge Kurulu Müdürlüğü’nün kurum görüşlerinin bildirilmesinin istendiği 08.01.2020 gün ve E.21643 sayılı yazısı, kurum görüşlerinin iletildiği; Ergani Belediye Başkanlığı’nın 17.01.2020 gün ve E.159 sayılı yazısı, Diyarbakır Büyükşehir Belediye Başkanlığı İmar ve Şehircilik Dairesi Başkanlığı’nın 14.01.2020 gün ve E.1354 sayılı yazısı, D.S.İ.10. Bölge Müdürlüğü’nün 21.01.2020 gün ve 47116 sayılı yazısı, Enerji ve Tabii Kaynaklar Bakanlığı’nın 07.02.2020 gün ve E.2516 sayılı yazısı, Karayolları 9. Bölge Müdürlüğü’nün 21.04.2020 gün ve E.93871 sayılı yazısı, Diyarbakır Kültür Varlıklarını Koruma Bölge Kurulu Müdürlüğü’nün 12.12.2019 gün ve E.551294 sayılı uzman raporu ile Diyarbakır Kültür Varlıklarını Koruma Bölge Kurulu Müdürlüğü’nün 13.12.2019 gün ve E.1035348 sayılı yazısı ve eki ile istenen kadastronun iletildiği; Diyarbakır Kadastro Müdürlüğü’nün 16.12.2019 gün ve E.4788845 sayılı yazısı okundu. Ekleri ve konuya ilişkin bilgi, belgeler incelendi. Yapılan görüşmeler sonunda;

Diyarbakır İli, Ergani İlçesi, Bademli Mahallesi sınırları içerisinde bulunan özel mülkiyete ait tapunun 224, 225, 288, 311, 316, 318, 319, 320, 321, 322, 323, 324, nolu parselleri ile tapulama harici alanda yer alan I. (Birinci) Derece Arkeolojik sit olarak tescilli “Bademli Kaya Mezarları”nın güncellenen sit sınırlarının ekli haritada gösterildiği şekli ile belirlenmesinin ve güncellenen tescil fişinin uygun olduğuna,

13.03.2012 tarih ve 28232 Resmi Gazetede yayımlanarak yürürlüğe giren “Korunması Gerekli Taşınmaz Kültür Varlıklarının ve Sitlerin Tespit ve Tescili Hakkında Yönetmelik” gereği ilgili Tapu Müdürlüğüne, tamamı sit sınırları içinde kalan Bademli Mahallesi 224, 225, 288 nolu parsellerin tapu kütüğünün beyanlar hanesine “Tamamı I. (Birinci) Derece Arkeolojik Sit” şerhinin, bir kısmı sit sınırları içinde kalan Bademli Mahallesi 311, 316, 318, 319, 320, 321, 322, 323, 324 nolu parsellerin ise tapu kütüğünün beyanlar hanesine ise “Bir Kısım I. (Birinci) Derece Arkeolojik Sit” şerhinin bırakılmasına ve işlem sonucuna ilişkin bilgi, belgelerin Diyarbakır Kültür Varlıklarını Koruma Bölge Kurulu Müdürlüğüne iletilmesine,

T.C.
KÜLTÜR VE TURİZM BAKANLIĞI
DİYARBAKIR KÜLTÜR VARLIKLARINI
KORUMA BÖLGE KURULU
KARAR

Tarihi ve No. :09.06.2020-294
Karar Tarihi ve No. :09.06.2020-7589
Dosya No :21.07.36

Toplantı Yeri
DİYARBAKIR/ ONLINE

-II-

“Bademli Kaya Mezarları”nın bulunduğu alanda, Kültür ve Tabiat Varlıklarını Koruma Yüksek Kurulu’nun Arkeolojik Sitler, Koruma ve Kullanma Koşulları başlıklı 05.11.1999 gün ve 658 sayılı ilke kararının I. Maddesinde belirtilen hükümlerinin geçerli olduğuna ve bu hükümlerin geçiş dönemi koruma esasları ve kullanma koşulları olarak belirlenmesine; karar verildi.

AVRUPA KONSEYİ	DOĞAL VE KÜLTÜREL VARLIKLARI KORUMA ENVANTERİ	D.K.V.K.E.	SİT	ENVANTER NO	
TÜRKİYE	KÜLTÜR VARLIKLARI VE MÜZELER GENEL MÜDÜRLÜĞÜ			HARİTA NO	
İL : Diyarbakır	İLÇESİ : Ergani	MAHALLE - KÖY : Bademli	PAFTA :	ADA	PARSEL
ADI : Bademli Kaya Mezarları	Diyarbakır İli, Ergani İlçesi Bademli Mahallesiinde bulunan Bademli Kaya Mezarlarının Ergani- Eğil yolu üzerinde bulunan Bademli Köyünün yak. 700 m güneyinde karayolunun yak 200 m güneyinde yer aldığı, Kuzey- güney yönde yak. 350 m. doğu-batı yönde ise yak.200 m. ebatlarında bir kaya oluşumu üzerinde yer aldığı, yuvarlak kemerli nişlerin içerisine açılan dikdörtgen formlu kapılar ile girilen mezar odalarının kaya kütlelerinin yamaç kısımlarında yer aldığı ve çok sayıda olduğu, kareye yakın plana sahip mezar odalarının büyüklüklerinin birbirinden farklı olduğu genellikle yuvarlak kemer formlu 3 klinenin (arcosolium) bulunduğu bazı mezar odalarının yarım bırakıldığı, kaya kütlelerinin güney batısında diğerlerine oranla daha büyük olarak oyulmuş girişe sağ ve sol taraftan basamaklarla ulaşılan bir mezar odasının bulunduğu, kaya kütlelerinin üst kısmında ise dağınık vaziyette çok sayıda zemine oyularak oluşturulmuş sarnıçların bulunduğu, sarnıçların derinliklerinin fazla olmadığı ağız kısımlarının dar tutulduğu ve ağız çevrelerinde su oluklarının oyulduğu, bazı sarnıçların çevresinde zeminin oyulması ile oluşturulmuş işliklerin yer aldığı, yine aynı alanda birkaç basamakla inilen büyükçe bir sanıcın yer aldığı ve bu sanıcın definciler tarafından tahrip edildiği, alanda çok sayıda kaçak kazı çukurunun bulunduğu, mezar odalarının hemen hemen hepsinin definciler tarafından tahrip edildiği içlerinde ateş yakıldığı klinelerin ve girişlerin kırıldığı tespit edilmiştir.				
ŞİMDİKİ TEHLİKELER :					
ŞİMDİKİ DURUM :	Tahribata açık				
SİT POTANSİYELİ :	I.Derece Arkeolojik Sit Alanı.				
ŞİMDİKİ KORUMA :	Herhangi bir koruma önlemi bulunmamaktadır.				
ÖNERİLEN KORUMA :	Tescil edilerek ilgili makamlara duyurulması ve gerekli koruma önlemlerinin alınması				
YAYIN DİZİSİ :	Diyarbakır Kültür Varlıkları Koruma Bölge Kurulunun				
GÖZLEMLER :	05.06.2020 tarih ve .../.../2020 Sayılı Karar Eki dir.				
	KORUMA DERESESİ I.Derece				
	HAZIRLAYANLAR Zeynep SAYLIK (Arkeolog) Yılmaz ERGİ (Arkeolog)				
	Kontrol Eden: Mehriban KARAASLAN (Bölge Kurulu Müdür) 24.03.2020				
	KORUMA KURULU KARARLARI				
	KORUMA KURULU ONAYI				



Ahmet Bayal
 Dr. Bayal
 V.S. Bayal
 (Handwritten signatures and stamps)

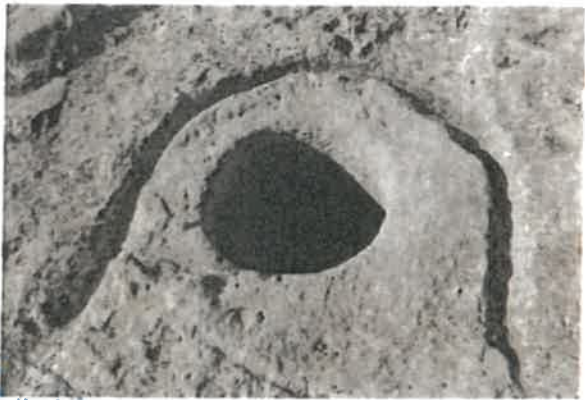

Guterre 3000 d. Bayat
 @
 Ezzaid
 yel
 2007
 V.S. hgh

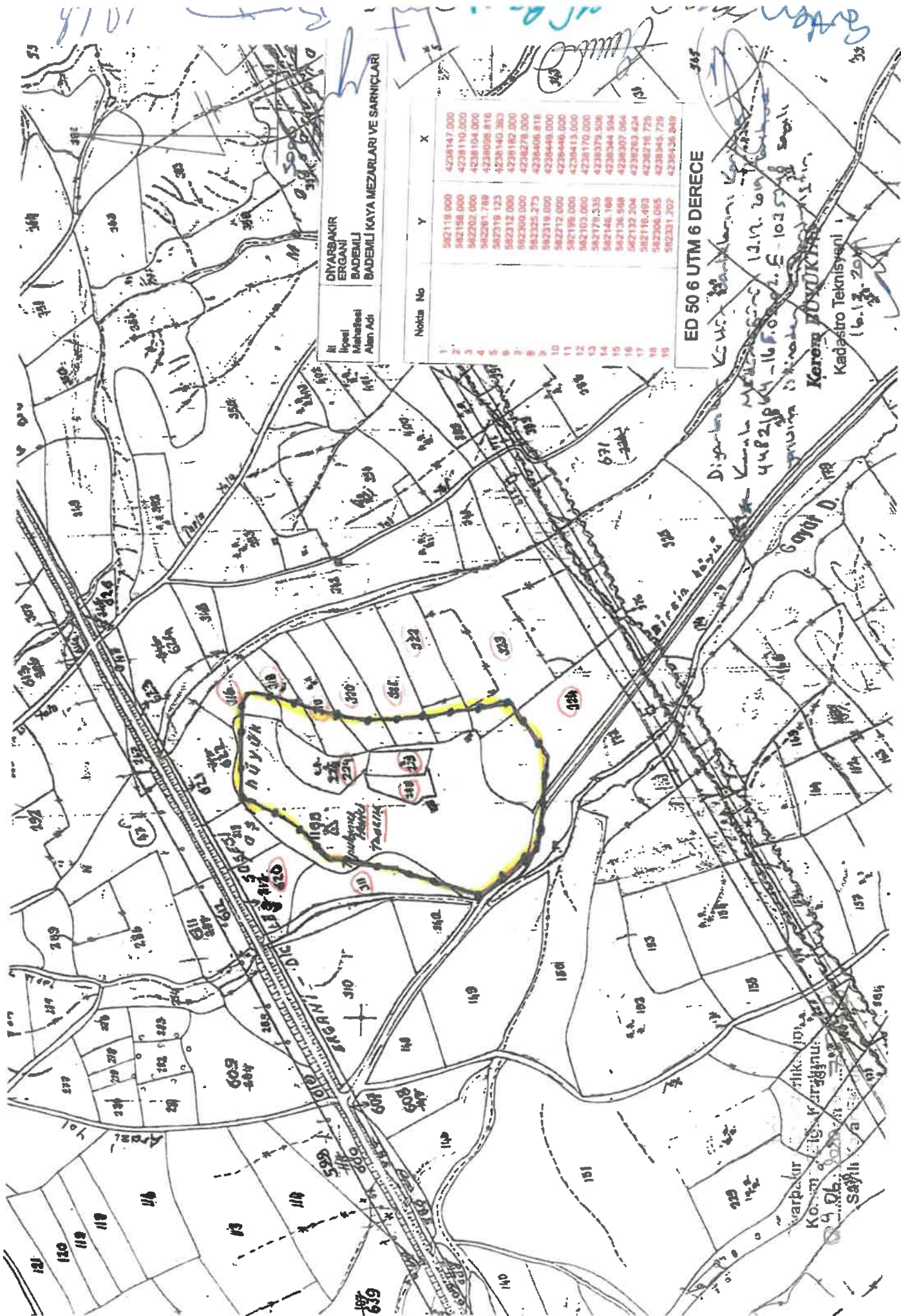

DIYARBAKIR
 ERGANI
 BADEMLI
 BADEMLI KAYA MEZARLARI VE SARNICLARI

Nokta No	Y	X
1	582119.000	4238147.000
2	582158.000	4238110.000
3	582202.000	4238104.000
4	582261.789	4238098.816
5	582319.123	4238140.383
6	582312.000	4238182.000
7	582390.000	4238278.000
8	582325.273	4238408.816
9	582319.000	4238449.000
10	582271.000	4238448.000
11	582198.000	4238413.000
12	582103.000	4238170.000
13	582170.335	4238379.508
14	582146.198	4238344.594
15	582136.598	4238307.064
16	582132.204	4238283.424
17	582116.493	4238278.728
18	582306.055	4238345.728
19	582331.202	4238436.849

ED 50 6 UTM 6 DERECE

Diğerleri K.H. 13.11.2011
 Kuvvetli Mezarlar 13.11.2011
 482184 - 16.50.21. E 103.57.80
 Kerege PUSUKKUSU
 Kadastro Teknisyeni
 (16.12.2011)

I.D. 89 500