

VRUPA KONSE	DOĞAL VE KÜLTÜREL VARLIKLARI KORUMA ENVANTERİ	D.K.V.K.E.	ANIT	ENVANTER NO
TÜRKİYE	KÜLTÜR VARLIKLARI VE MÜZELER GENEL MÜDÜRLÜĞÜ			HARİTA NO.
İLİ: ARDAHAN	İLÇESİ: MERKEZ	MAHALLE KÖY VEYA MEVKİİ: ÇAMLIÇATAK KÖYÜ	KORUMA	ANITSAL
SOKAK VE KAPINNO:		KADASTRO	DERECESİ:	X 2 3
ADI: KAZAN KALESİ	YAPTIRAN:	PAFTA ADA 105/110 PARSEL 22/714	I.Grup	CEVRESEL
	YAPIM TARİHİ:			1 2 3
				Cevreye Aykır
			MİMARİ ÇAĞI (USLUP): 12.yy	
			VAKFIYE:	

GENEL TANIMI: Kazan Kalesi ve çevresi Kura nehrinin çevrelediği yüksek bir vadi üzerinde yer alır.

KORUMA DUR	A	İYİ	TAŞIYICI YAPI	A	DIŞ YAPI	A	ÜST YAPI	A	İÇ YAPI	A	SÜSLEME	A	RUTUBET	A	YOK
	B	ORTA		X		X		B		X	ELEMANLARI	X		X	ZI VAR
	X	FENA		C		C		X		C		C		C	ÖNEMLİ

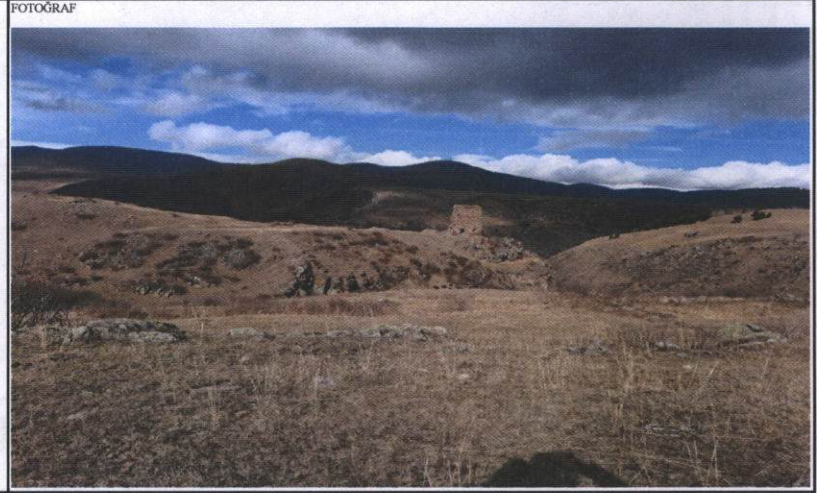
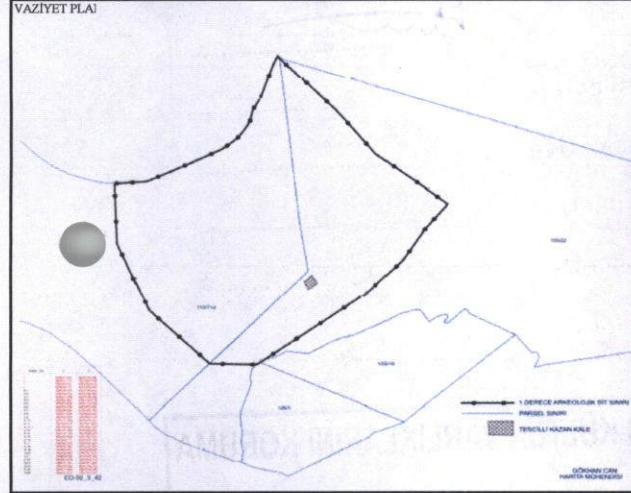

GÖZLEMLER
Dış etki ve tehlikelere açık konumdadır.

BUGÜNKÜ SAHİBİ: Kamu Orta Malı
BAKIMINDAN SORUMLU OLMASI GEREKEN KURULUŞ: İl Özel İdaresi

YAPILAN ONARIMLAR

AYRINTILI TANIM: Ardahan İli, Merkez İlçesi, Çamlıçatak Köyünde Kozan Kalesi'nin yer alan mülkiyeti Kamu Orta Malına ait 105 ada 22 parsel üzerinde kaldığı, çevresindeki yerleşim yeri kalıntılarının ise Ardahan Merkez Ortageçit Köyündeki Kamu Orta Malına ait 110 ada 714 parselde kaldığı tespit edilmiştir. Kozan Kalesi 105 ada 22 parselde yer alırken çevresi ve yerleşim yerleri 110 ada 714 parsel üzerinde yayılım gösterir. Söz konusu taşınmazlar üzerinde Kura nehrinin çevrelediği bir vadi üzerinde Kozan Kalesi yer almaktadır. Kale kare planlı, iki katlı olup tek girişi bulunmaktadır. Kalenin dört cephesinde ikinci kata paralel olarak dikdörtgen formlu pencereler bulunur. İç kısımda birinci ve ikinci katı birbirinden ayıran duvarı paralel çevreleyen, yarım çıkıntı şeklinde yürüme yerlerinin bir kısmı kalmıştır. Yapının iç kısmında kaçak kazıların yapıldığı anlaşılmakta olup Kalenin dış ve iç cephe duvarları aşınmış ve yıkık vaziyettedir. Kalenin taşları yamaç boyunca aşağılara dökülmüştür. Kalenin çevresinde temellerinden anlaşıldığı üzere yerleşim yerleri mevcuttur. Ayrıca yine bu yerleşim yerlerinde açılmış kaçak kazı çukurlukları tespit edilmiştir. Söz konusu taşınmazlar bu niteliklerinden dolayı I. Derece Arkeolojik Sit Alanı potansiyeli taşımaktadır.

TEKNİK BİLGİLER	SU	ELEKTRİK	ISITMA	Kanalizasyon
	Yok	Yok	Yok	Yok
ORJİNAL KULLANIMI:				
Kale				
BUGÜNKÜ KULLANIMI:				
Kale				
ÖNERİLEN KULLANIMI:				
HAZIRLAYANLAR: 25.01.2021				
Ebru KARAKOÇ (Arkeolog)				
Ergün DARILMAZ (Sanat Tarihçi)				
Gökhan CAN (Harita Mühendisi)				
KONTROL EDEN				
K. Zeynel Abidin YAŞLI				
Bölge Kurulu Müdürü				

YAYIN DİZİNİ:	EKLER:	
	RAPOR	X
	FOTOĞRAF	X
	ROLÖVE PROJESİ	
	RESTORASYON PROJESİ	
	HARİTA	
	KROKİ	X
	KİTABE	
	VAKFIYE	
	KURUL ONAYI	
	KURUL KARARLARI	

KARS K.V.K.B.K.'nun...27.01.2021

Tarih ve 3067 sayılı karar ekidir.

