



**T.C.**

**KÜLTÜR VE TURİZM BAKANLIĞI  
ÇANAKKALE KÜLTÜR VARLIKLARINI KORUMA BÖLGE KURULU  
KARAR**

**Toplantı Tarihi ve No :27.01.2021/ 307**  
**Karar Tarihi ve No :27.01.2021/ 6652**

**17.08.2944**  
**Toplantı Yeri**  
**ÇANAKKALE**

Çanakkale İli, Gelibolu İlçesi, Yazıcızade Mahallesinde, sit dışı ve koruma amaçlı imar planı bulunmayan alanda kalan, Gayrimenkul Eski Eserler ve Anıtlar Yüksek Kurulu' nun 24.06.1983 tarih ve 15287 sayılı kararı ile 16 envanter numarası ile Çeşme olarak tescil edilen, Edirne KTVKK' nun 09.02.1994 tarih ve 1724 sayılı kararında 69A envanter numarası ile Çeşme ve Anıt Ağaç olarak tescilinin devamına karar verilen, Kurulumuzun 24.08.2020 tarih ve 6314 sayılı kararı ile tescilli taşınmazın korunma alanının belirlenmesine yönelik hazırlanacak bilgi, belgelerin Kurulumuza sunulması gerektiğine karar verilen; vakıf mülkiyete kayıtlı, 202 ada, 2 parseldeki tescilli taşınmaza yönelik hazırlanan öneri korunma alanı haritasının ve tescil fişinin değerlendirilmesi, koruma grubunun belirlenmesi hususuna ilişkin; 22.01.2021 tarih ve 573090 sayılı uzman raporu okundu, ilgili dosyası incelendi, yapılan görüşmeler sonunda:

Çanakkale İli, Gelibolu İlçesi, Yazıcızade Mahallesinde bulunan, sit dışı ve koruma amaçlı imar planı bulunmayan alanda kalan, vakıf mülkiyeti adına kayıtlı, 202 ada, 2 tescilli taşınmaza ilişkin hazırlanan karar eki 1/500 ölçekli koordinatlı korunma alanı haritasının ve tescil fişinin uygun olduğuna, Koruma Grubu'nun '1.Grup Anıtsal Mimarlık Örneği Yapı' olarak belirlenmesine, taşınmaza yönelik 05/11/1999 tarih ve 660 sayılı ilke kararı doğrultusunda hazırlanacak rölöve, restitüsyon ve restorasyon projelerinin Kurulumuza iletilmesine karar verildi.

**ASLI GİBİDİR**



ÇANAKKALE İLİ, GELİBOLU İLÇESİ, YAZICIZADE MAHALLESİ, 202 ADA , 1-2 PARSELLERDE YER ALAN  
ÇEŞMEYE İLİŞKİN KORUNMA ALANI HARİTASI

500

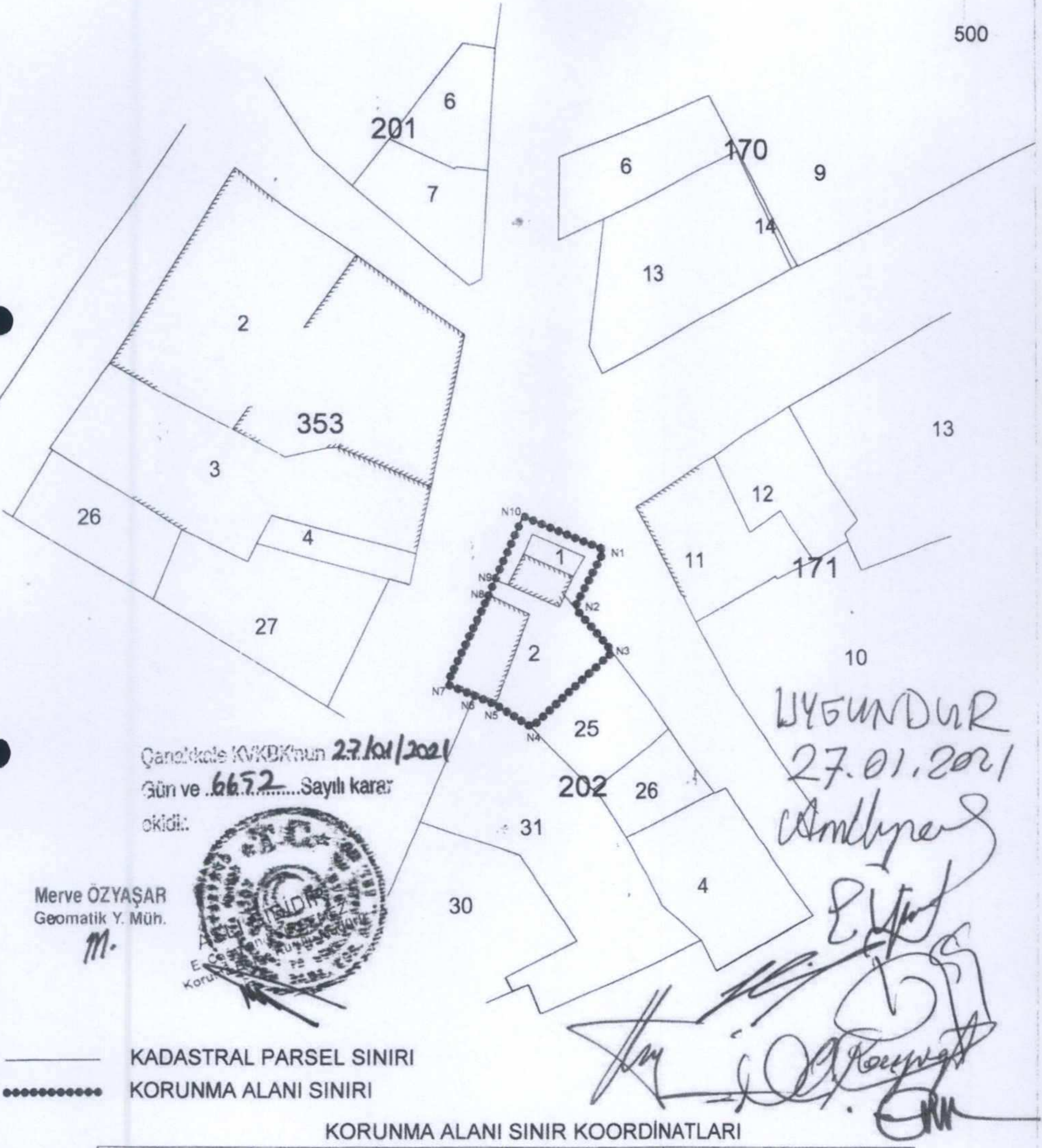

Nokta No	Y	X	Nokta No	Y	X
N1	472496.172	4475679.847	N2	472493.516	4475674.493
N3	472496.869	4475670.346	N4	472489.593	4475663.425
N5	472486.288	4475665.501	N6	472484.264	4475666.348
N7	472481.736	4475667.396	N8	472485.659	4475675.732
N9	472486.256	4475677.152	N10	472488.856	4475683.044

ED50-3 DOM:27



AVRUPA KONSEYİ	KÜLTÜREL VARLIKLARI KORUMA ENVANTERİ	D.K.V.K.E.	ANIT	ENVANTER NO:
TÜRKİYE				HARİTA NO:
İLİ: ÇANAKKALE	İLÇESİ : GELİBOLU	MAHALLE / KÖY: YAZICIZADE MAHALLESİ	KORUMA DERECEŚİ	ANITSAL
SOKAK VE KAPI NO:	KADASTRO PAFTA: ADA: 202 PARSEL: 2			ÇEVRESEL
ADI: KÂĞİR ÇEŞME	YAPTIRAN:	YAPAN :	MİMARİ ÇAĞI : 19. Yüzyıl İkinci Yarısı - (ÜSLUP) 20. Yüzyıl Başı	ANITSAL 1. GRUP
	YAPIM TARİHİ:	KİTABE:	VAKFIYE:	

GENEL TANIM: Çanakkale İli, İlçesi, Yazıcızade Mahallesi meskun alan içerisinde yer almaktadır.

KORUM A DURUM U	A	İYİ	TAŞIYICI YAPI	A	DIŞ YAPI	A	ÜST YAPI	A	İÇ YAPI	A	SÜSLEME ELEMANLARI	A	RUTUBET	A	YOK
	B	ORT A		B		B		B		B		B		B	İZİ VAR
B	C	FENA	A	C	A	C	A	C	A	C	B	C	B	C	ÖNEMLİ

HARİTA PLANI:

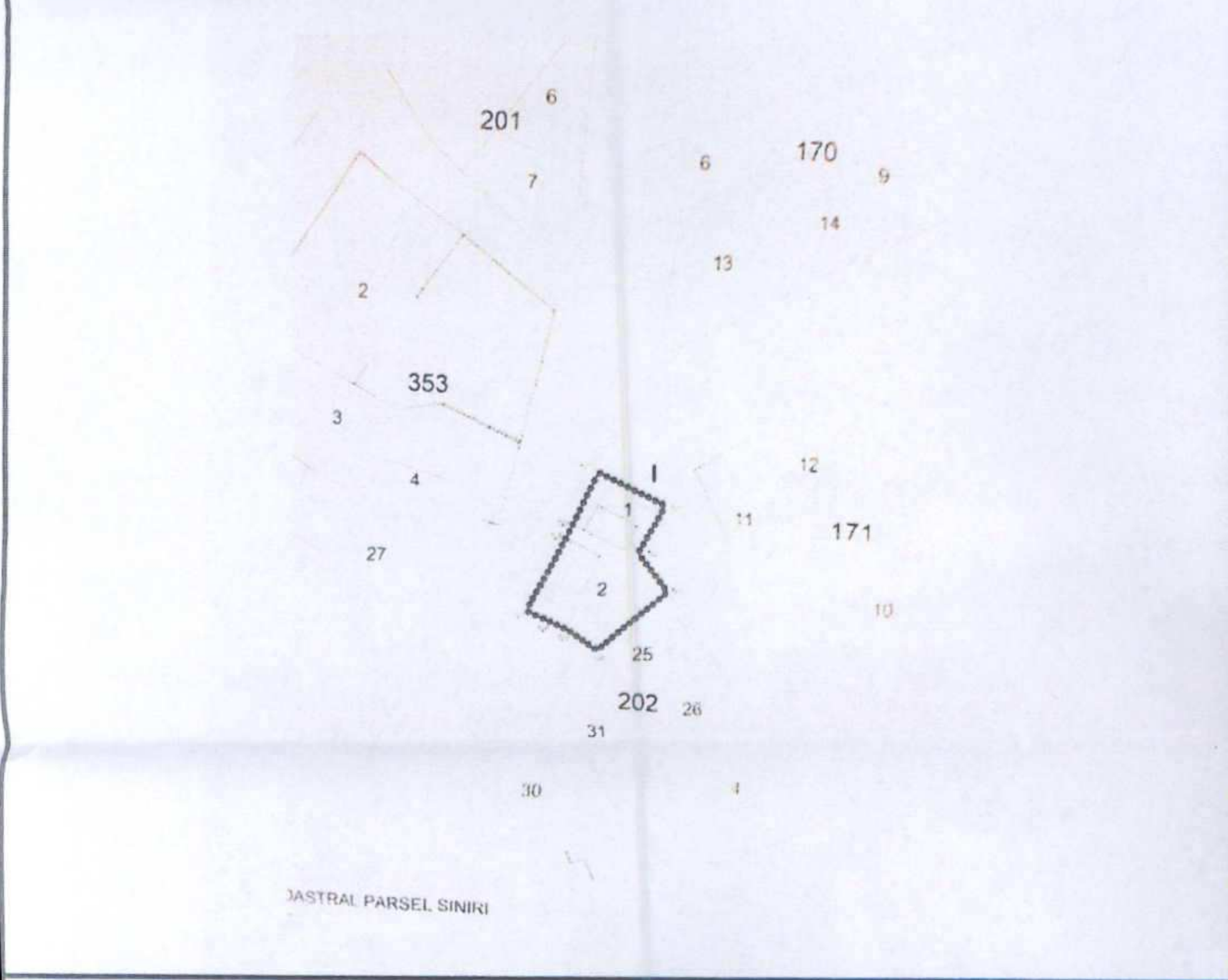

FOTOĞRAF:

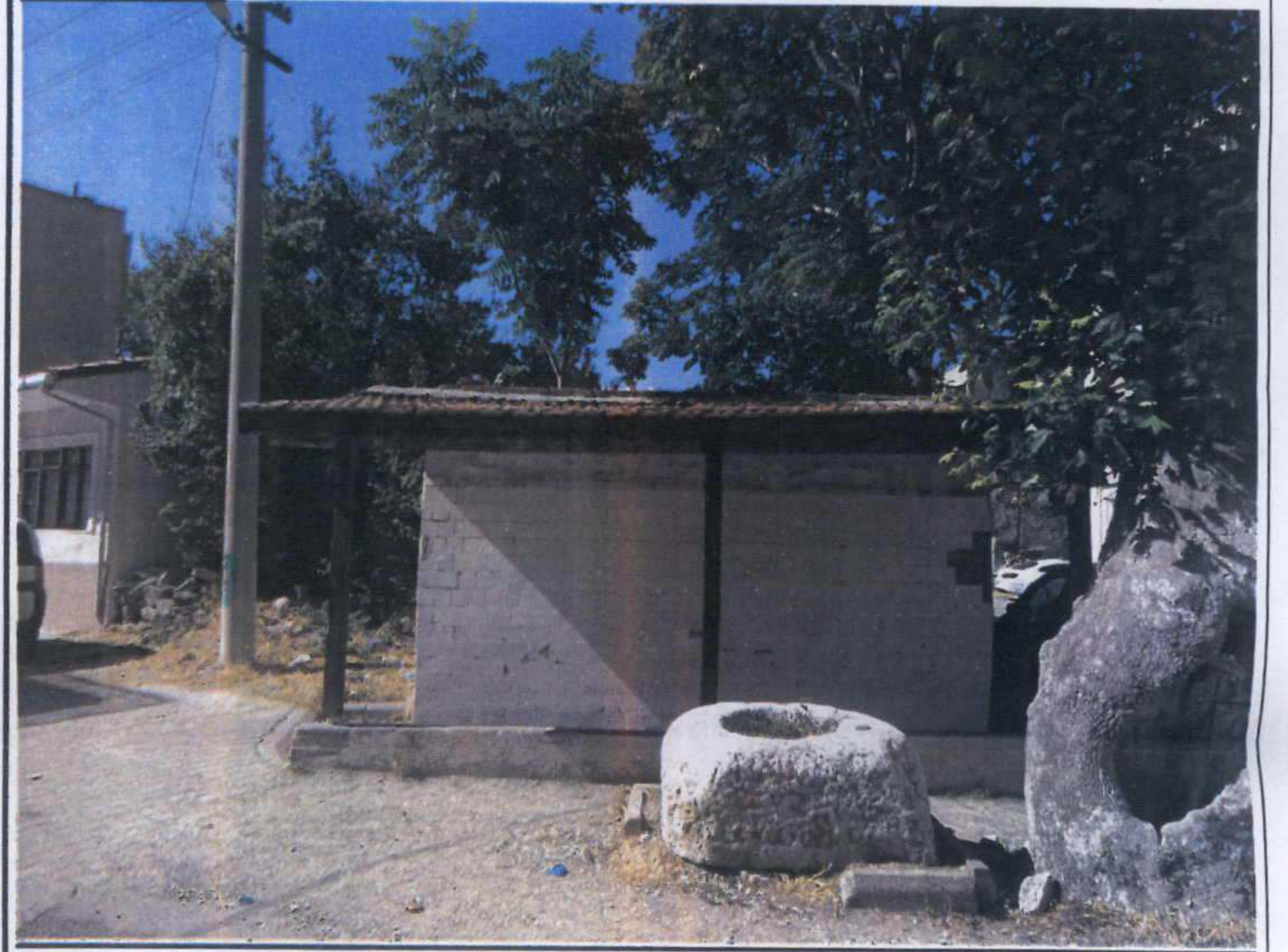

GÖZLEMLER: Taş inşa malzemeli kâgir çeşmenin su haznesinin yer aldığı arka haznesindeki taşlarda zamana bağlı aşınma, çeşmenin ön yüzünün fayans kaplı olduğu, yine ön yüz saçak bölümünün sundurma ile örtülü olduğu görülmüştür.

BUGÜNKÜ SAHİBİ:	ARAP SAİT VAKFI	BAKIMINDAN SORUMLU OLMASI GEREKEN KURULUŞ:
		BALIKESİR VAKIFLAR BÖLGE MÜDÜRLÜĞÜ

YAPILAN ONARIMLAR: Çeşmede bilinen bir onarım olmamakla birlikte, ön yüzde bulunan fayans kaplamanın mahalli koruma güdüsü ile sonradan yapıldığı düşünülmektedir.

Çanakkale İli, Gelibolu İlçesi, Yazıcızade Mahallesi'nde yer alan, mülkiyeti Arap Sait Vakfı adına kayıtlı, 202 ada, 2 numaralı parseldeki taşınmazda yer almaktadır. Taş inşa malzemeli, kuzeybatı-güneybatı doğrultusunda uzanan dikdörtgen çeşmenin haznesinin yüzeyi kabayonu taş malzeme ile oluşturulmuştur. Dikdörtgen cepheli önyüzde sivri kemerli bir nişin yer aldığı ayna taşı bulunmaktadır. Bu bölümde yer alana fayans kaplamanın mahalli/ ilkel koruma güdüsü ile sonradan oluşturulduğu düşünülmektedir. Ayrıca yan taraflarından simetrik olarak yerleştirilmiş, altı adet merdiven ile inilen, yol kotunun altında kalan çeşmenin saçak bölümünde tek yöne eğimli üç adet ahşap direk desteklenen sundurma yer almaktadır.

TEKNİK BİLGİLER	SU	ELEKTRİK	ISITMA	KANALİZASYON
ORJİNAL KULLANIMI: ÇEŞME				
BUGÜNKÜ KULLANIMI: ÇEŞME				
ÖNERİLEN KULLANIMI: ÇEŞME				
HAZIRLAYANLAR:				
Asena AKVAR YILDIRIM	Mimar			
Mirza ÇIRAK	Sanat Tarihçisi			

EKLER:		KONTROL EDEN:
RAPOR	X	E. Çağman ESİRGEMEZ
FOTOĞRAF	X	Koruma Bölge Kurulu Müdürü
RÖLÖVE PROJESİ		
RESTORASYON PROJESİ		
HARİTA	X	
KROKİ		
KİTABE		
VAKFIYE		
KURUL ONAYI NO:		
REVİZYON		
KURUL KARARLARI :		

27.10.2021  
Gün ve ...66.52... Sayılı karar  
okudu.





