



T.C.
KÜLTÜR VE TURİZM BAKANLIĞI
ÇANAKKALE KÜLTÜR VARLIKLARINI KORUMA BÖLGE KURULU
K A R A R

Toplantı Tarihi ve No : 27.01.2021 / 307
Karar Tarihi No : 27.01.2021 / 6660

17.06.1249
Toplantı Yeri
ÇANAKKALE

Çanakkale İli, Eceabat İlçesi, Kumköy Köyü'nde bulunan, Çanakkale K.V.K.B.K.'nın 30.09.2020 tarih ve 6423 sayılı kararı ile Keçiliköy Köyiçi Mevkii'nde yer alan Osmanlı Yerleşimine ilişkin 2863 sayılı Yasa'nın 6. ve 7. Maddeleri ile Korunması Gerekli Taşınmaz Kültür Varlıklarının ve Sitlerin Tespit ve Tescili Hakkında yönetmelik doğrultusunda tescil işlemlerinin başlatılmasına karar verilen, Çanakkale K.V.K.B.K. Müdürlüğü'nün 26.11.2020 tarih ve 901074 sayılı yazısı ve eki ile 2863 sayılı Yasa'nın 7. Maddesinde belirtilen ilgili ve faaliyetleri etkilenen kurum kuruluşların görüşü istenen, Çanakkale Valiliği, İl Afet ve Acil Durum Müdürlüğü'nün 01.12.2020 tarih ve 165819 sayılı, Bakanlığımız, Yatırım ve İşletmeler Genel Müdürlüğü'nün 01.12.2020 tarih ve 916008 sayılı, Enerji ve Tabii Kaynaklar Bakanlığı, Maden ve Petrol İşleri Genel Müdürlüğü'nün 09.12.2020 tarih ve 2020187154 sayılı, Çanakkale Valiliği, Çevre ve Şehircilik İl Müdürlüğü'nün 14.12.2020 tarih ve 29032 sayılı yazıları ve ekleri ile Osmanlı Yerleşiminin tescil edilmesinde sakınca bulunmadığı yönünde kurum görüşleri iletilen ve bahse konu yerleşimin I. Derece Arkeolojik Sit olarak tescil edilmesine yönelik hazırlanarak 22.01.2021 tarihinde ve 572988 sayısı ile kayda giren uzman raporu ve ekleri okundu, konu dosyası incelendi, yapılan görüşmeler sonucunda;

Çanakkale İli, Eceabat İlçesi, Kumköy Köyü'nde, kısmen özel mülkiyete kısmen de kamu mülkiyetine ait taşınmazlar içerisinde, bir kısmı III. Derece Doğal Sitte bir kısmı da I. Derece Doğal Sitte kalan "Keçili Köyiçi Mevkii Osmanlı Yerleşiminin" 2863 sayılı Yasa'nın 6. Maddesinde belirtilen özellikleri taşıdığı tespit edildiğinden I. Derece Arkeolojik Sit olarak tesciline, sit sınırlarını gösteren karar eki 1/2000 ölçekli koordinatlı haritanın ve tescil fişinin uygun olduğuna, I. Derece Arkeolojik Sit sınırlarına yönelik koruma amaçlı imar planı yapılıncaya kadar ki süreçte geçiş dönemi koruma esasları ve kullanma şartlarının: "Kültür ve Tabiat Varlıklarını Koruma Yüksek Kurulu'nun 05.11.1999 tarih ve 658 sayılı ilke kararının I. derece arkeolojik sitlere ilişkin kısmındaki hükümlere aynen uyulmasına" şeklinde belirlenmesine karar verildi.

ASLI GİBİDİR

ÇANAKKALE İLİ, ECEABAT İLÇESİ, KUMKÖY KÖYÜ,
OSMANLI YERLEŞİMİ
1.DERECE ARKEOLOJİK SİT HARİTASI

ASLI GIBİDİR

E. Çağrı ESİRGEMEZ
Koruma Bölge Kurulu Müdürü

2000

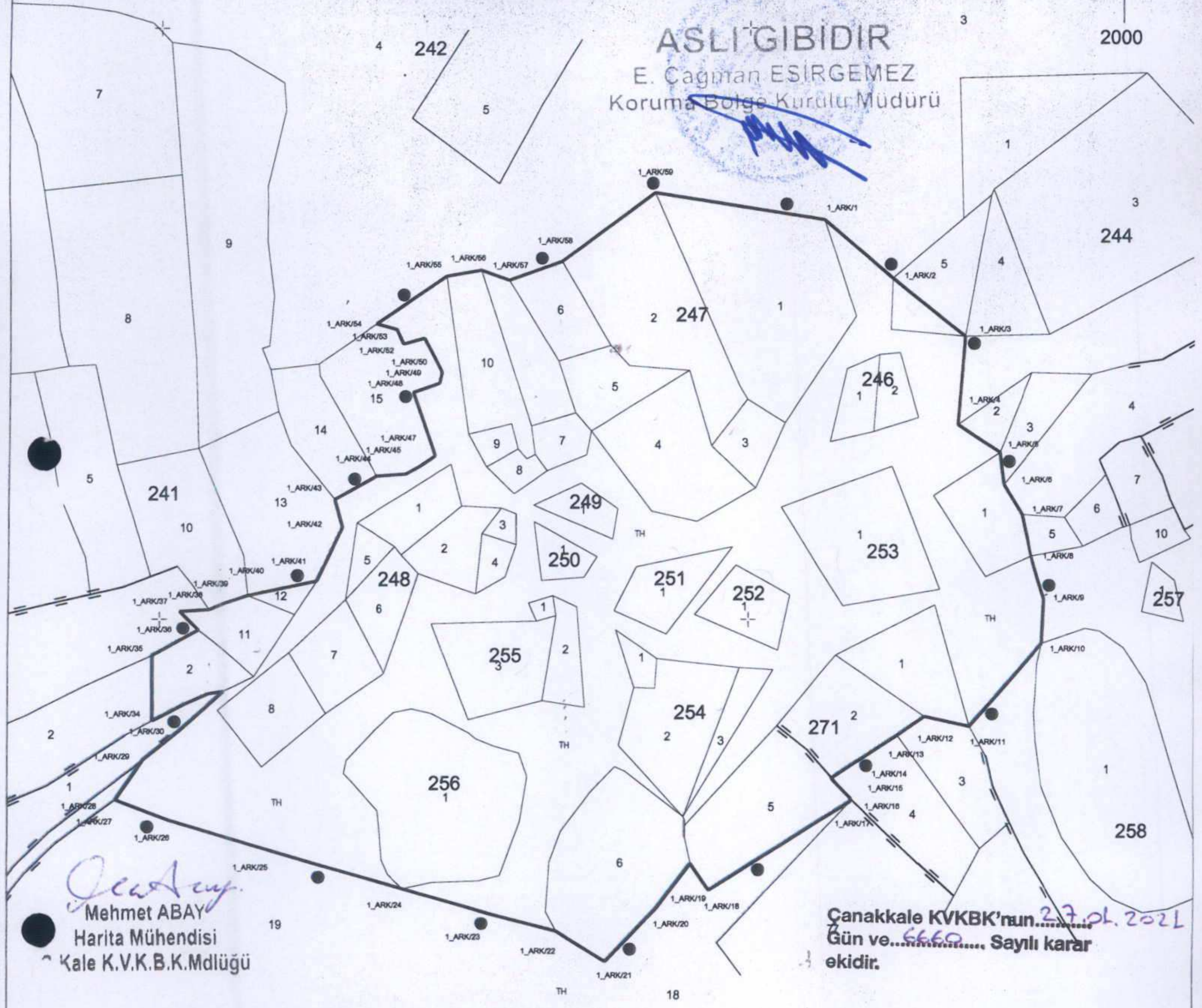

Mehmet ABAY
Harita Mühendisi
Kale K.V.K.B.K.Mdlüğü

Çanakkale KVKBK'nun 27.01.2021
Gün ve... Sayılı karar
ekidir.

— KADASTRAL PARSEL SINIRI
●●● 1.DERECE ARKEOLOJİK SİT ALANI SINIRI

1.DERECE ARKEOLOJİK SİT ALANI SINIR KOORDİNATLARI

Nokta No	Y	X	Nokta No	Y	X
1_ARK/1	451625.726	4462735.128	1_ARK/2	451648.925	4462715.436
1_ARK/3	451673.547	4462695.968	1_ARK/4	451671.041	4462666.060
1_ARK/5	451685.300	4462656.783	1_ARK/6	451686.631	4462645.859
1_ARK/7	451692.865	4462635.689	1_ARK/8	451695.979	4462621.670
1_ARK/9	451700.473	4462607.039	1_ARK/10	451699.697	4462592.065
1_ARK/11	451675.210	4462564.029	1_ARK/12	451660.120	4462567.295
1_ARK/13	451650.919	4462560.895	1_ARK/14	451628.689	4462546.328
1_ARK/15	451630.960	4462543.760	1_ARK/16	451635.273	4462539.504
1_ARK/17	451635.131	4462538.557	1_ARK/18	451586.930	4462508.462
1_ARK/19	451580.682	4462517.518	1_ARK/20	451569.454	4462502.728
1_ARK/21	451551.996	4462484.376	1_ARK/22	451535.370	4462494.645
1_ARK/23	451512.714	4462500.495	1_ARK/24	451483.130	4462508.934
1_ARK/25	451438.000	4462521.810	1_ARK/26	451403.445	4462532.079
1_ARK/27	451387.635	4462538.110	1_ARK/28	451385.587	4462538.919
1_ARK/29	451394.867	4462552.617	1_ARK/30	451407.201	4462562.415
1_ARK/31	451422.225	4462575.510	1_ARK/32	451416.846	4462574.695
1_ARK/33	451408.534	4462571.110	1_ARK/34	451397.776	4462565.731
1_ARK/35	451397.722	4462587.834	1_ARK/36	451413.414	4462596.265
1_ARK/37	451406.975	4462602.672	1_ARK/38	451416.964	4462603.219
1_ARK/39	451423.064	4462605.703	1_ARK/40	451430.263	4462608.067
1_ARK/41	451453.734	4462613.076	1_ARK/42	451462.403	4462631.169
1_ARK/43	451459.749	4462640.701	1_ARK/44	451473.904	4462648.574
1_ARK/45	451483.782	4462649.309	1_ARK/46	451488.086	4462651.688
1_ARK/47	451493.651	4462655.450	1_ARK/48	451486.316	4462676.802
1_ARK/49	451495.117	4462679.899	1_ARK/50	451495.932	4462683.648
1_ARK/51	451489.902	4462695.220	1_ARK/52	451482.893	4462693.264
1_ARK/53	451480.611	4462698.154	1_ARK/54	451473.872	4462700.022
1_ARK/55	451497.350	4462716.093	1_ARK/56	451509.148	4462718.173
1_ARK/57	451518.650	4462714.780	1_ARK/58	451536.597	4462721.179
1_ARK/59	451568.080	4462744.446			

UYGUNDUR

27.01.2021

Hakan BAŞYEĞİT
Arkeolog
Ç.Kale K.V.K.B.K. Müdürlüğü

AVRUPA KONSEYİ	DOĞAL VE KÜLTÜREL VARLIKLARI KORUMA ENVANTERİ	D.K.V.K.E.	S İ T		
T Ü R K İ Y E	KÜLTÜR VARLIKLARI VE MÜZELER GENEL MÜDÜRLÜĞÜ		ENVANTER NO		
İLİ: ÇANAKKALE	İLÇESİ: ECEABAT	MAHALLE - KÖY VEYA MEVKİİ: KUMKÖY KÖYÜ	HARİTA NO		
ADI: KEÇİLİ KÖYÜ MEVKİİ OSMANLI YERLEŞİMİ	PAFTA	ADA	PARSEL		

GENEL TANIM: Çanakkale İli, Eceabat İlçesi, Kumköy Köyü, Keçili Köyiçi Mevkii'nde, Osmanlı Dönemine ait yerleşim bulunmaktadır. Günümüzde Kumköy olarak bilinen köyün Uzun Hıdırlı - Keçeli/Keçili? - Bahşıköy köy yerleşmelerinin birleşmesinden oluştuğu, bu köylerin isimlerini Oğuzların kollarından ve cemaatlerinden aldığı tespit edilmiştir. 2020 yılının temmuz aylarında Ilgardere çevresinde çıkarak Gelibolu Yarımadasına yayılan büyük yangın sonucunda bu alandaki yerleşim ve civarındaki ormanlık arazilerin yanması ile belirgin bir şekilde ortaya çıkmıştır. Yerleşimin bulunduğu alanda yapılara ait temel izleri, çok sayıda yeşil, beyaz renkte astarlı Osmanlı Dönemi seramiği, günlük yaşama ait çanak çömlek parçaları ile birlikte alanda 10 adet kuyu tespit edilmiştir. Kuyu bileziklerinin kireçtaşından yapılmıştır. Günümüzde de bölgede susam tarımının devam ettiği bilinmekle birlikte bu alanda da susam işlikleri tespit edilmiştir. 15.yy - 19 yy. Osmanlı Dönemi Arkeolojisi için oldukça önemli bir yerleşimdir. Söz konusu yerleşimin yakınlarındaki arazide de bu yerleşimin mezarlığı bulunmaktadır.

ŞİMDİKİ TEHLİKELER: Definecilerin araziye tahrip etmesi tehlikesi ile karşı karşıyadır.

ŞİMDİKİ DURUM: Herhangi bir amaçla kullanılmadığı tespit edilmiştir.

SİT POTANSİYELİ: I. Derece Arkeolojik Sit.

KORUMA DERECESESİ: I. Derece Arkeolojik Sit

ŞİMDİKİ KORUMA: Kolluk kuvvetleri ve yerel yöneticiler tarafından düzenli olarak kontrol edilmesi gerekmektedir.

HAZIRLAYANLAR

Hakan BAŞYEĞİT Arkeolog

Kemal DEDEOĞLU Arkeolog

ÖNERİLEN KORUMA: Kültür ve Tabiat Varlıklarını Koruma Yüksek Kurulu'nun 05.11.1999 tarih ve 658 sayılı ilke kararının I. Derece Arkeolojik Sit kısmında yer alan hükümlere uyulması gerekmektedir.

KONTROL EDEN:

E. Çağman ESİRGEMEZ
Koruma Bölge Kurulu Müdürü

Çanakkale KVKBK'nun 22.01.2021
Gün ve 6660 Sayılı karar
ekidir.

KORUMA KURULU KARARLARI

Ç.K.V.K.B.K.'nin 30.09.2020 Tarih ve 6423 Sayılı Kararı

YAYIN DİZİSİ:

KORUMA KURULU ONAXI

GÖZLEMLER:

ASLİ GİRİDİR
E. Çağman ESİRGEMEZ
Koruma Bölge Kurulu Müdürü

Harita ve Fotoğraflar:

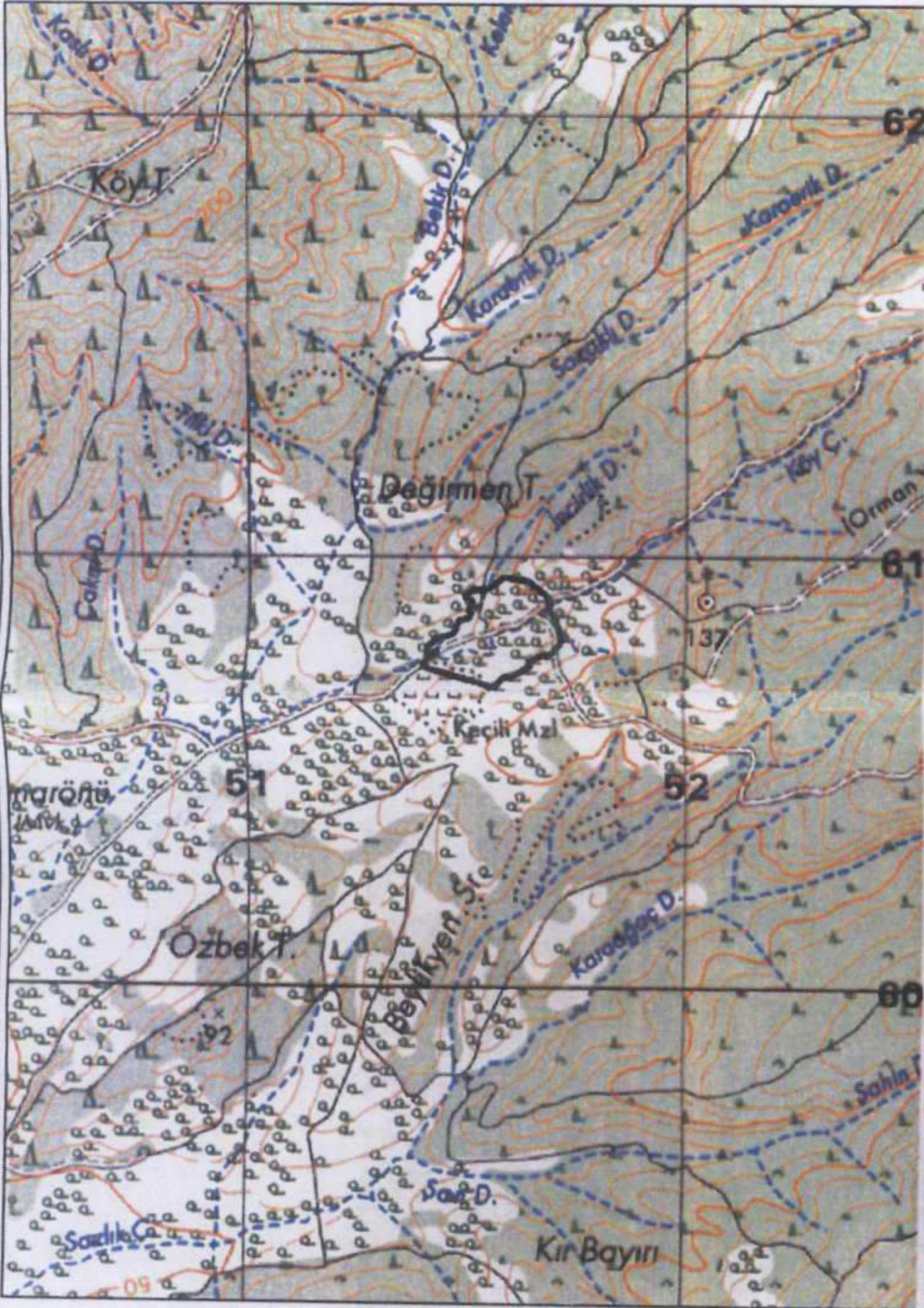

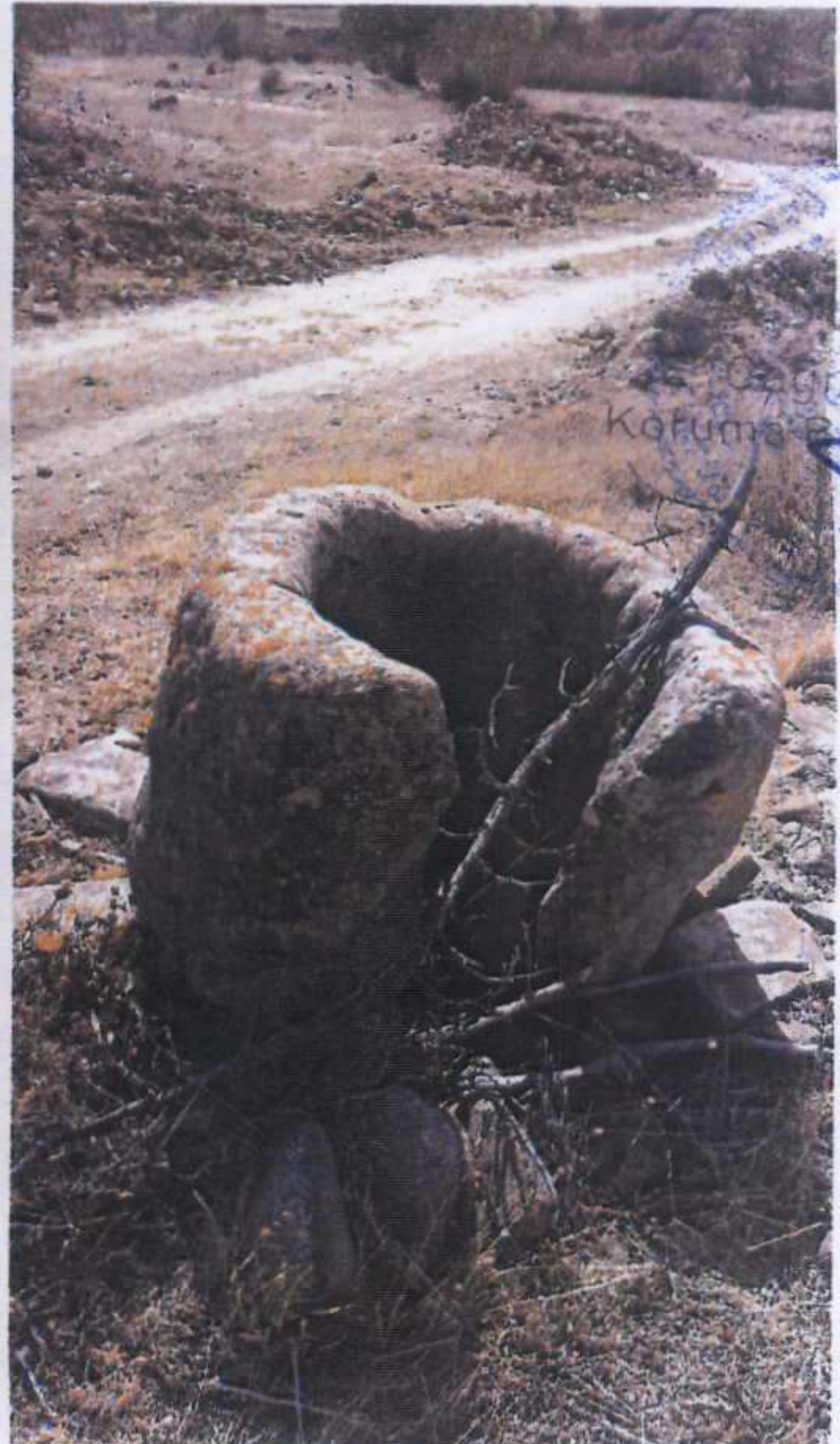

LI GIBİDİR
Cağman ESİRGEMEZ
Kafuma Bölge Kurulu Müdürü