



T.C.
KÜLTÜR VE TURİZM BAKANLIĞI
ÇANAKKALE KÜLTÜR VARLIKLARINI KORUMA BÖLGE KURULU
K A R A R

Toplantı Tarihi ve No:28.01.2021/308
Karar Tarihi ve No :28.01.2021/6680

17.07.1216
Toplantı Yeri
ÇANAKKALE

Çanakkale İli, Ezine İlçesi, Dalyan Köyü'nde bulunan, Gayrimenkul Eski Eserler ve Anıtlar Yüksek Kurulu'nun 14.02.1976 gün/8951 sayılı kararı ile tescil edilen ve Kurulumuzun 28.05.2009 gün/4326 sayılı kararı ile revize edilen 3.Derece Arkeolojik Sit Alanı içerisinde yer alan, Kurulumuzun 20.01.2011 gün/5264 sayılı kararı ile uygun bulunan 1/5000 ölçekli revizyon koruma amaçlı nazım imar planı kapsamında kalan, Kurulumuzun 21.06.2017 tarih ve 3897 sayılı karar eki 1/5000 ölçekli sit haritasında belirtildiği şekliyle uygun görülen Aleksandria Troas Antik Kenti III. Derece Arkeolojik Sit Alanı sınırları içerisinde yer alan, Kurulumuzun 29.07.2019 tarih ve 5510 sayılı kararı ile III. Derece Arkeolojik Sit alanına yönelik hazırlanmış 1/5000 ölçekli Koruma Amaçlı Nazım İmar Planı revizyonu ve 1/1000 ölçekli Koruma Amaçlı Uygulama İmar Planı, plan hükümleri ve plan açıklama raporlarının uygun olduğuna karar verilen, Kurulumuzun 14.01.2020 tarih ve 6573 kararı ile "*...208 ada 11 parsel numaralı taşınmazın bitişiğinde, III.Derece Arkeolojik Sit alanı sınırları içerisinde, tapulama harici alanda, tespit edilen 2863 Sayılı Yasa'nın 6. maddesinde belirtilen kriterleri taşıdığı anlaşılan tonozlu mezar yapısının tespit-tescil işlemlerinin başlatılmasına...*" karar verilen Koruma Amaçlı İmar Planı kapsamında kalan, tapulama harici alanda yer alan tonozlu mezar yapısının tesciline ilişkin 20.01.2021 tarih ve 572358 sayılı uzman raporu okundu, ilgili dosyası incelendi, yapılan görüşmeler sonunda;

Çanakkale İli, Ezine İlçesi, Dalyan Köyü'nde bulunan, III. Derece Arkeolojik Sit alanında ve KAİP kapsamında kalan, tapulama harici alanda yer alan tonozlu mezar yapısının 2863 Sayılı Yasa'nın 6. Maddesinde belirtilen kıstasları taşıdığı anlaşıldığından aynı yasanın 7. Maddesi gereği "Taşınmaz Kültür Varlığı" olarak tescil edilmesine, koruma grubunun 1. Grup olarak belirlenmesine; hazırlanan tescil fişinin uygun olduğuna karar verildi. Kararımız eki tescil fişinde koordinatları belirtilen mezar yapısının yürürlükteki Koruma Amaçlı İmar Planı'na işlenerek plan tadilatının Kurulumuza iletilmesine karar verildi.

ASLI GİBİDİR

AVRUPA KONSEYİ	KÜLTÜREL VARLIKLARI KORUMA ENVANTERİ D.K.V.K.E.		ANIT	ENVANTER NO:
TÜRKİYE				HARİTA NO:
İLİ: ÇANAKKALE	İLÇESİ: EZİNE	MAHALLE KÖY : DALYAN		KORUMA DERECESESİ
SOKAK VE KAPI NO:	KADASTRO PAFTA: ADA: PARSEL:Tescil Harici			ANITSAL
ADI: TONOZLU MEZAR YAPISI	YAPTIRAN:	YAPAN :	MİMARİ ÇAĞI: (ÜSLUP)	ÇEVRESEL
	YAPIM TARİHİ:	KİTABE:	VAKFIYE:	I.GRUP

GENEL TANIM: Çanakkale İli, Ezine İlçesi Dalyan Köyü'nde yer almaktadır.

KORUMA DURUMU	A	İYİ	TAŞIYICI YAPI	A	DIŞ YAPI	A	ÜST YAPI	A	İÇ YAPI	A	SÜSLEME ELEMANLARI	A	RUTUBET	A	YOK
	B	ORTA		B		B		B		B		B		B	İZİ VAR
	C	FENA		C		C		C		C		C		C	ÖNEMLİ

HARİTA PLANI:

FOTOĞRAF

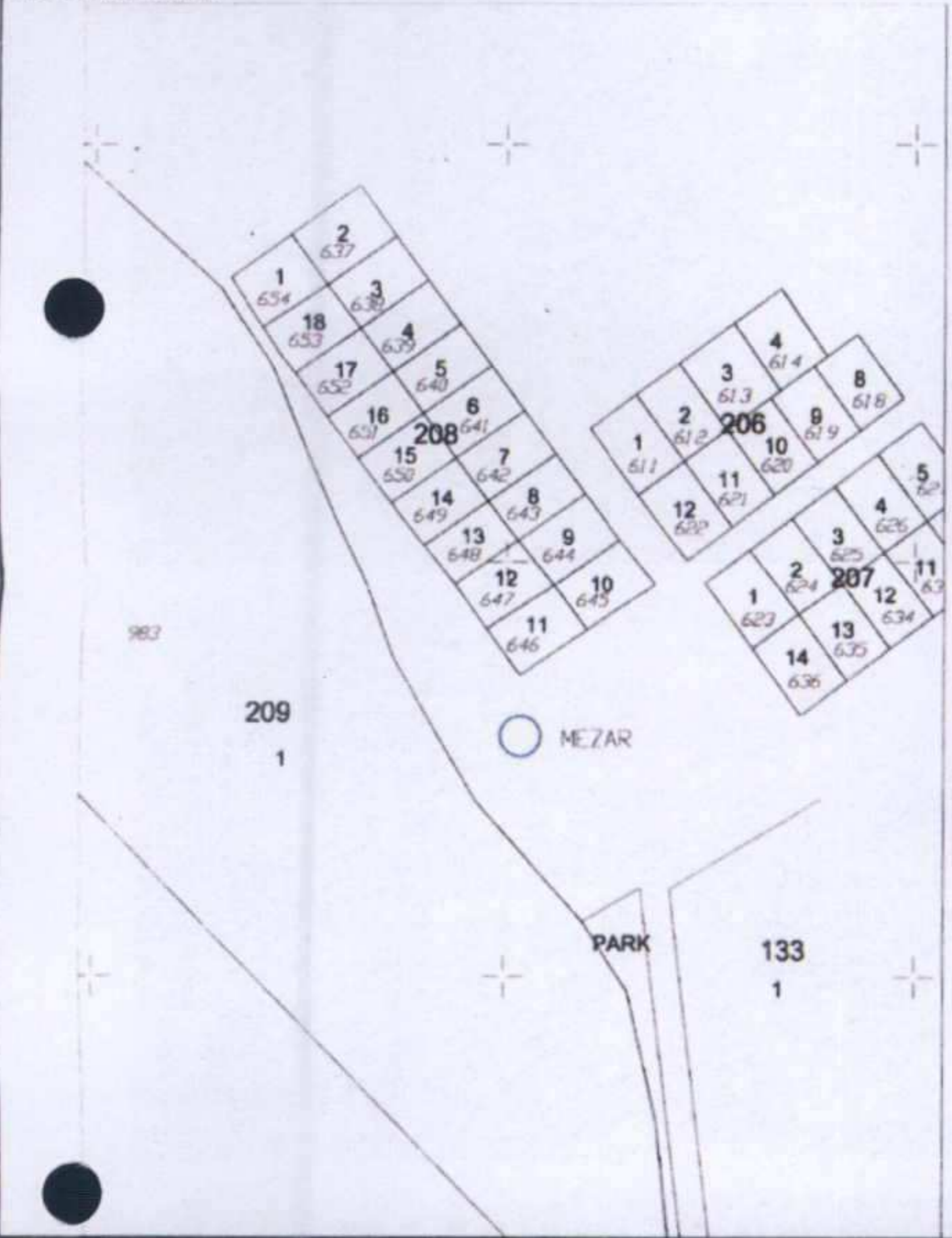

GÖZLEMLER: Moloz taşlardan inşa edilmiş beşik tonozlu mezar yapısı Dalyan köyü içerisinde yer almaktadır.

BUGÜNKÜ SAHİBİ: BAKIMINDAN SORUMLU OLMASI GEREKEN KURULUŞ:

YAPILAN ONARIMLAR:

AYRINTILI TANIM: Y:428209, X:4403055; Y:428206, X: 4403055 (ED-50 6 Derece) koordinatlarında; Aleksandria Troas Antik Kenti III. Derece Arkeolojik sit alanı içerisinde yer almaktadır. Moloz taş ve harç kullanılarak inşa edilmiş beşik tonozlu mezar yapısının yüzeyde görülebilen kısmı 3.50 x 3.50 x 1.75 m ölçülerine sahiptir. Odasının bulunduğu ve üzeri tonoz ile kapatılmış yapının iç kısmı toprakla dolmuştur. Büyük bir bölümü ayakta olsa da güneydoğusunda bulunan arka cephesi kısmen yıkılmış durumdadır. Kuzeybatı-güneydoğu yönlü inşa edilmiş yapıda ; tonozu oluşturan taşlar -yassı kayrak taş olarak adlandırılan- işlenmemiş ya da yarı işlenmiş taş malzeme ve harç kullanılarak oluşturulmuştur. Doğu dünyasında M.Ö. 4. binden itibaren kullanılan ancak Yunan mimarlığında M.Ö. 4. yy. sonlarında İskender'in doğu seferleri sonrasında ilk örneklerine Makedonya'da Vergina'daki mezarlarda rastlanmaktadır. Mezarların dönemi hakkında kesin bir tarihlendirme henüz yapılamamaktadır

TEKNİK BİLGİLER SU ELEKTRİK ISITMA KANALİZASYON

ORJİNAL KULLANIMI:

BUGÜNKÜ KULLANIMI:

ÖNERİLEN KULLANIMI:

HAZIRLAYANLAR:

Ecem ÇAĞLAYAN Arkeolog
Mirza ÇIRAK Sanat Tarihçisi
Mehmet ABAY Harita Mühendisi

EKLER:

KONTROL EDEN:

ASLI GİBİDİR
AK GÜÇLÜ
Kültür Varlıklarını
Koruma Bölge
Kürülü Müdür V.

RAPOR	X
FOTOĞRAF	X
RÖLÖVE PROJESİ	
RESTORASYON PROJESİ	
HARİTA	
KROKİ	X
KİTABE	

KURUL ONAYI NO:

KURUL KARARLARI: ÇKVKBK 21.06.2017/3897

