

T.C.
KÜLTÜR VE TURİZM BAKANLIĞI
ESKİŞEHİR KÜLTÜR VARLIKLARINI KORUMA BÖLGE KURULU

KARAR

Toplantı Tarih ve no: 22.01.2021 - 359
Karar Tarih ve no : 22.01.2021 - 9310

Toplantı Yeri
ESKİŞEHİR

Eskişehir İli, Seyitgazi İlçesi, Derebenek Mahallesi sınırları içerisinde mülkiyeti Hazineye ait 94 ada 202 ve 211 parsel numaralı taşınmazlarda Seza Yatırım Enerji San. ve Tic. A.Ş.'nin 25.08.2020 tarihli yazısı doğrultusunda Kurul Müdürlüğü uzmanlarınca yapılan incelemede tespit edilen alana ilişkin Kurul Müdürlüğünün 13.11.2020 tarihli ve E.863429 sayılı yazısı, Kurul Müdürlüğü uzmanlarının 06.11.2020 tarih ve 465588 sayılı raporu, konuyla ilgili faaliyeti etkilenen Kurum ve Kuruluşların görüşlerinin iletiildiği yazılar, 20.01.2021 tarih ve 568529 sayılı dosya inceleme raporu okundu, koordinatlı sit sınırı krokisi, tescil fişi, sit sınırlarının aktarıldığı kadastral krokisi, fotoğrafları ve dosyası incelendi, yapılan görüşmeler sonucunda;

Eskişehir İli, Seyitgazi İlçesi, Derebenek Mahallesi sınırları içerisinde tespit edilen ve 2863 sayılı Kanun'un 6. Maddesi kapsamında korunması gerekli kültür varlıklarından olan alanın "Eyüpoğlu Yaylası Mevkii Arkeolojik Alanı" adıyla I. (Bir) Derece Arkeolojik Sit alanı olarak tesciline, hazırlanan tescil fişi, koordinatlı sit sınırı krokisi ve sit sınırlarının aktarıldığı kadastral krokisinin uygun olduğuna; söz konusu alanda Kültür ve Tabiat Varlıklarını Koruma Yüksek Kurulu'nun Arkeolojik Sitler, Koruma ve Kullanma Koşulları'na ilişkin 05.11.1999 tarih ve 658 sayılı İlke Kararı'nın ilgili hükümlerinin geçerli olduğuna, bu hükümlerin geçiş dönemi koruma esasları ve kullanma şartları olarak belirlenmesine, alanda kolluk kuvvetlerince gerekli güvenlik önlemlerinin artırılmasına ve Kurulumuzdan izinsiz herhangi bir fiziki ve inşai müdahalede bulunulmamasına karar verildi.

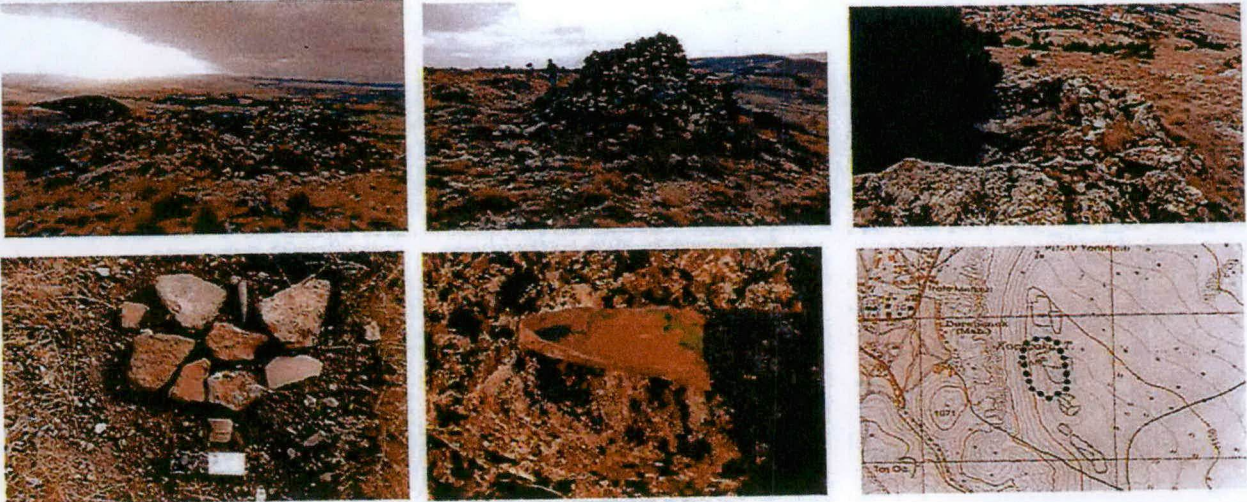
AVRUPA KONSEYİ	KÜLTÜREL VARLIKLARI KORUMA ENVANTERİ K.V.K.E		SİT	ENVANTER NO:	
TÜRKİYE	ESKİŞEHİR KÜLTÜR VARLIKLARINI KORUMA BÖLGE KURULU			HARİTA NO:	
İli: Eskişehir	İlçesi: Seyitgazi	Mahalle: Derebenek	Pafta:	Ada:	Parsel:
Adı:	Eyüpoğlu Yaylası Mevkii Arkeolojik Alanı				
GENEL TANIM: Seyitgazi İlçesi merkezinin yaklaşık 500 metre doğusundaki tepelik alanda Bizans ve Osmanlı Dönemlerine tarihlenen bol miktarda tuğla parçası ile pişmiş toprak çanak-çömlek parçaları ile tepenin Seyitgazi tarafındaki ovaya bakan kısmında taş örgü burç kalıntısına rastlanılmıştır. Burç kalıntısının günümüze ulaşan yüksekliği yaklaşık 3 metredir.					
Koruma Şimdiki Tehlikeler: İnsan Erosyonu					
Şimdiki Durum: Seyitgazi İlçesi merkezinin yaklaşık 500 metre doğusundaki tepelik alanda bulunmaktadır.			Koruma Derecesi: I.(Bir) Derece Arkeolojik Sit		
Sit Potansiyeli: Arkeolojik yüzey araştırması yapılabilir.			HAZIRLAYANLAR : TARİH: 18.01.2021		
Şimdiki Koruma: Herhangi bir koruma yoktur.			Kaan KIRÇIN Arkeolog		
			Volkan İNAN Şehir Plancısı		
Önerilen Koruma: Kolluk kuvvetlerince gerekli güvenlik tedbirlerinin alınması. ESKİŞEHİR KÜLTÜR VARLIKLARINI KORUMA BÖLGE KURULUNUN 22.01.2021 TARİH, 9310 SAYILI KARARI EKİDİR.			KONTROL EDEN: TARİH : 18.01.2021		
<p style="text-align: center;">ASLI GİBİDİR</p> <p style="text-align: center;">Rahime KARAOĞLU MURAT Bölge Kurulu Müdürü V.</p>			Rahime KARAOĞLU MURAT Bölge Kurulu Müdürü V.		
			KURUL KARARLARI:		
Yayın Dizisi: -			REVİZYON: GEEAYK ONAYI:		
Gözlemler:			Kurul İsmi: Kurul Karar Tarihi: Kurul Karar No:		
					

KOORDİNATLI ARKEOLOJİK SİT SINIRI KROKİSİ

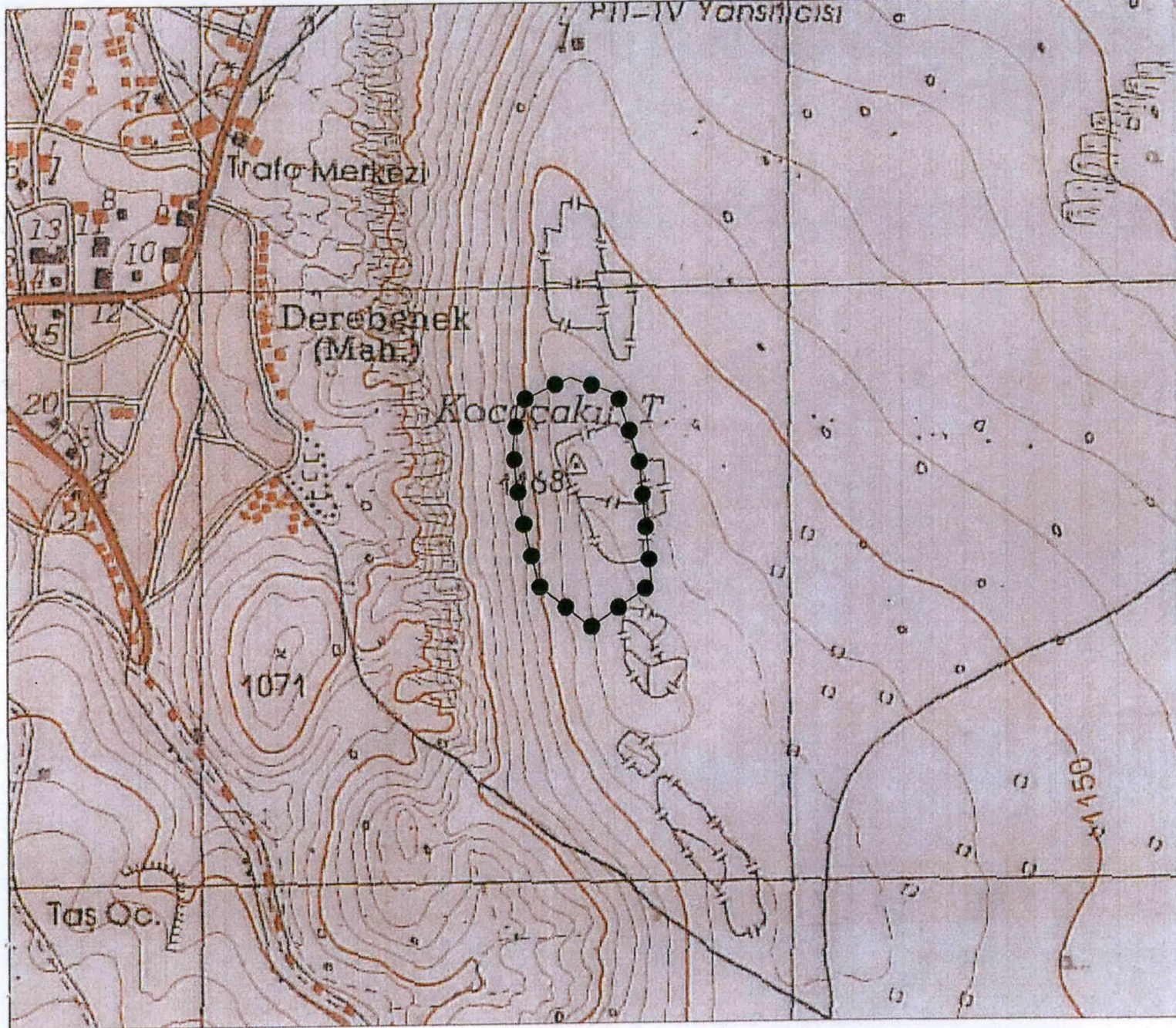

İl	: Eskişehir
İlçe	: Seyitgazi
Mahalle	: Derebenek Mahallesi
Pafta	: J25-A2
Adı	: Eyüpoğlu Yaylası Mevkii Arkeolojik Alanı
Tür/Derece	: I.(Bir) Derece Ark. Sit
Ölçek	: 1/Kroki
●—●—●	: I. (Bir) Der. Ark. Sit Sınırı

KOORDİNAT LİSTESİ

I. (Bir) Der. Ark. Sit. Sınırı

UTM ED50 6 DERECE DOM:33

Nokta No	Y	X
1	302631.169	4368850.163
2	302710.749	4368820.747
3	302747.026	4368709.419
4	302767.796	4368500.420
5	302665.727	4368429.143
6	302578.425	4368498.716
7	302546.544	4368634.602
8	302535.518	4368727.248
9	302543.308	4368808.352

UTM ED50 3 DERECE DOM:30

Nokta No	Y	X
1	560814.429	4368325.024
2	560894.941	4368298.272
3	560934.900	4368188.217
4	560962.611	4367980.032
5	560862.972	4367905.400
6	560773.408	4367972.028
7	560737.025	4368106.774
8	560722.924	4368198.999
9	560728.011	4368280.314

ESKİŞEHİR KÜLTÜR VARLIKLARINI
KORUMA BÖLGE KURULUNUN
22.01.2021 TARİH, 9310 SAYILI KARARI EKİDİR.

ASLI GİBİDİR

Rahime KARAOĞLU MURAT
Bölge Kurulu Müdür V.

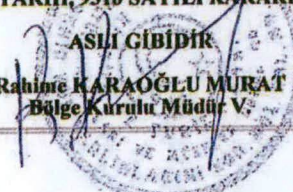

EYÜPOĞLUYAYLASI ARKEOLOJİK ALANI KADASTRAL HARİTASI

ESKİŞEHİR İLİ, SEYİTGAZİ İLÇESİ
DEREBENEK MAHALLESİ
EYÜPOĞLU YAYLASI MEVKİİ ARKEOLOJİK ALANI
I. (BİR) DERECE ARKEOLOJİK SİTİ

***** I. (Bir) Derece Arkeolojik Sit Sınırı

ADA
94

202

211



ESKİŞEHİR KÜLTÜR VARLIKLARINI
KORUMA BÖLGE KURULUNUN
22.01.2021 TARİH, 9310 SAYILI KARARI EKİDİR.

ASLI GIBİDİR

Rahime KARAOĞLU MERAT
Bölge Kurulu Müdür V.



NOT: ESKİŞEHİR KADASTRO MÜDÜRLÜĞÜNÜN 01.12.2020 TARİH VE 3153573 SAYILI YAZI EKİ NCZ VERİSİ ÇIKTISIDIR.