

T.C.  
KÜLTÜR VE TURİZM BAKANLIĞI  
ESKİŞEHİR KÜLTÜR VARLIKLARINI KORUMA BÖLGE KURULU

**KARAR**

**Toplantı Tarih ve no:**22.01.2021-359  
**Karar Tarih ve no :**22 .01.2021-9312

**Toplantı Yeri**  
**ESKİŞEHİR**

Eskişehir İli, Sivrihisar İlçesi, Aktaş Mahallesi sınırları içinde özel ve kamu mülkiyetine ait taşınmazlarda DSİ 3. Bölge Müdürlüğü'nün 18.08.2020 tarih ve E.478886 sayılı yazısı doğrultusunda kurum görüşüne esas yapılan inceleme sonucunda; Kurul Müdürlüğü uzmanları tarafından tespit edilen alanın 2863 sayılı kanun kapsamında I. (Bir) Derece Arkeolojik Sit olarak tesciline ilişkin hazırlanan belgelerin değerlendirilmesinin istendiği Kurul Müdürlüğü uzmanlarının 13.10.2020 tarih, E.420708 sayılı raporu ve ekleri, faaliyeti etkilenen kurum görüşlerinin istendiği Kurul Müdürlüğü'nün 23.10.2020 tarih ve E.799953 sayılı yazısı ile 25.11.2020 tarih ve E.893471 sayılı yazısı, ilgili kurum görüşlerinin iletildiği yazılar, Maden ve Petrol İşleri Genel Müdürlüğü'nün 28.10.2020 tarih E. 2020140747 sayılı yazısı, Kadastro Müdürlüğü'nün 25.11.2020 tarih ve E.3119525 sayılı yazısı, Kurul Müdürlüğü uzmanlarının 18.01.2021 tarih, 563900 sayılı dosya inceleme raporu okundu, tescil fişi, koordinatlı sit sınırı krokisi, sit sınırlarının işaretlendiği kadastral kroki, fotoğrafları ve dosyası incelendi, yapılan görüşmeler sonucunda;

Eskişehir İli, Sivrihisar İlçesi, Aktaş Mahallesi sınırları içerisinde tespit edilen ve 2863 sayılı Kanun'un 6. Maddesi kapsamında korunması gerekli kültür varlıklarından olan alanın, "Sarıkaya Mevki Kaya Mekânı" adıyla I. (Bir) Derece Arkeolojik Sit olarak tesciline; hazırlanan tescil fişi, koordinatlı sit sınırı krokisi ve sit sınırlarının işaretlendiği kadastral krokinin uygun olduğuna; Sit sınırları içerisinde Kültür ve Tabiat Varlıklarını Koruma Yüksek Kurulu'nun Arkeolojik Sitler, Koruma ve Kullanma Koşullarına ilişkin 05.11.1999 tarih, 658 sayılı İlke Kararı'nın ilgili hükümlerinin geçerli olduğuna ve bu hükümlerin geçiş dönemi koruma esasları ve kullanma şartları olarak belirlenmesine, sit sınırları içerisinde Kurulumuzdan izinsiz herhangi bir fiziki ve inşai müdahalede bulunulmamasına karar verildi.

AVRUPA KONSEYİ	KÜLTÜREL VARLIKLARI KORUMA ENVANTERİ K.V.K.E		SİT	ENVANTER NO:	
TÜRKİYE	ESKİŞEHİR KÜLTÜR VARLIKLARINI KORUMA BÖLGE KURULU			HARİTA NO:	
İli: Eskişehir	İlçesi: Sivrihisar	Mahalle veya Köyü: Aktaş	Pafta:	Ada:	Parsel:
Adı:	Sarıkaya Mevkii Kaya Mekanı				
GENEL TANIM: Kızılcaaköy Höyük'ün yaklaşık 2 km. kuzeydoğusunda, Azmak Höyük'ün yaklaşık 2 km. doğusunda konglomera oluşumlu kayaca oyulmuş, giriş kısmı 1,5x1 m. boyutlarında ve kuzeye açılan; iç kısmı 2,5 m. derinliğinde 2 m. genişliğinde ve 1,5 m yüksekliğinde olan bir kaya mekanı tespit edilmiştir. Kaya mekanı içerisinde niş, kline, arkosolium gibi ayırt edici mimari unsur bulunmamaktadır. Kaya mekanının doğusundan geçen Dedemözü Deresinin sedimanı zaman içerisinde mekanın iç kısmı doldurmuştur.					
Koruma Şimdiki Tehlikeler: İnsan ve doğa erozyonu.					
Şimdiki Durum: Aktaş Mahallesinden ulaşım sağlanabilmektedir.			Koruma Derecesi: I. (Bir) Derece Arkeolojik Sit		
Sit Potansiyeli: Yüzeysel araştırması yapılabilir.			HAZIRLAYANLAR : TARİH: 18.01.2021		
Şimdiki Koruma: Herhangi bir koruma yoktur.			Bülent OKTA Arkeolog Cengiz ATASCI Harita Mühendisi		
Önerilen Koruma: Tescilinden sonra İlçe Jandarma Komutanlığına ve Muhtarlığına bilgi verilmesi.			KONTROLE EDEN: TARİH : 18.01.2021		
Yayın Dizisi:			REVİZYON: GEEAYK ONAYI:		
Gözlemler:		Kurul İsmi: EKVKBK	Kurul Karar Tarihi:		
		Kurul Karar No:			

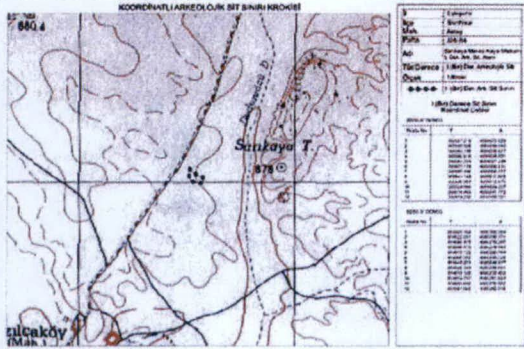

ESKİŞEHİR KÜLTÜR VARLIKLARINI  
KORUMA BÖLGE KURULUNUN  
22/01/2021 TARİHİNDE 9312 SAYILI KARAR  
EKİDİR.

Rahime KARAOĞLU MURAT  
Bölge Kurulu Başkanı

KOORDİNATLI ARKEOLOJİK SİT SINIRI KROKİSİ

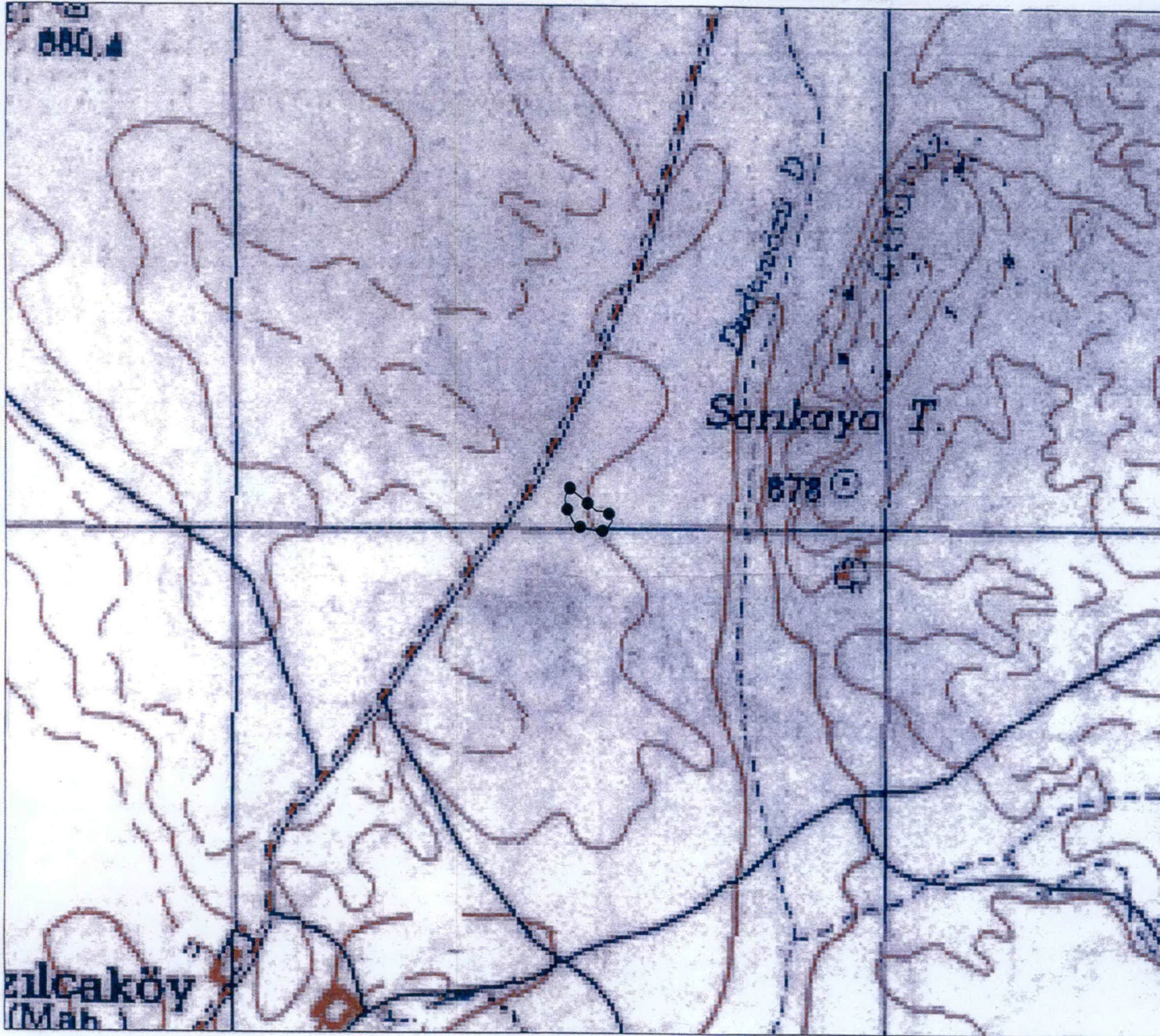

İl	: Eskişehir
İlçe	: Sivrihisar
Mah.	: Aktaş
Pafta	: J26-B4
Adı	: Sarıkaya Mevkii Kaya Mekanı I. Der. Ark. Sit. Alanı
Tür/Derece	: I.(Bir) Der. Arkeolojik Sit
Ölçek	: 1/Kroki
●●●●●	: I. (Bir) Der. Ark. Sit Sınırı

I.(Bir) Derece Sit Sınırı  
Koordinat Listesi

ED50-6° DOM33

Nokta No	Y	X
1	355521.218	4359070.825
2	355535.926	4359059.040
3	355563.106	4359036.627
4	355580.616	4359035.621
5	355587.251	4359021.298
6	355577.176	4359006.211
7	355559.896	4359006.377
8	355541.149	4359011.945
9	355530.961	4359012.875
10	355524.966	4359024.227
11	355516.483	4359041.772
12	355514.332	4359055.301

ED50-3° DOM30

Nokta No	Y	X
1	614007.462	4360308.064
2	614022.557	4360296.771
3	614050.475	4360275.267
4	614068.015	4360274.843
5	614075.123	4360260.744
6	614065.552	4360245.326
7	614048.271	4360244.917
8	614029.343	4360249.861
9	614019.128	4360250.453
10	614012.757	4360261.603
11	614003.692	4360278.862
12	614001.093	4360292.316

ESKİŞEHİR KÜLTÜR VARLIKLARINI  
KORUMA BÖLGE KURULUNUN  
22.01.2021 TARİH VE 9312 SAYILI KARARI

EKİDİR.

*R. KARAOĞLU*  
ASLI GİBİDİR.

Rahime KARAOĞLU MURAT

Bölge Kurulu Müdür V.

10

ESKİŞEHİR, SİVRİHİSAR, AKTAŞ MAHALLESİ  
SARIKAYA MEVKİ KAYA MEKANI  
..... I.(BİR) DERECE ARKEOLOJİK SİT  
SINIRI

KORUMA BÖLGE KURULUNUN  
22.01.2021 TARİH VE 9312 SAYILI KARARI  
EKİDİR.

8 ASLI GİBİDİR  
Rahim KAYA OĞLI MEKAT  
Bölge Kurulu Başkanı



110

Taşlık

Tapulama  
Harici

12

114

117

13

KIZILCAKÖY - BAĞSÖZÜK DİĞİT  
Bahçecik

120

118

119

122

R. BARI COŞKUN  
Kadastru Mühürü

2.503