

T.C.
KÜLTÜR VE TURİZM BAKANLIĞI
ESKİŞEHİR KÜLTÜR VARLIKLARINI KORUMA BÖLGE KURULU

KARAR

Toplantı Tarih ve no: 21.01.2021 - 358
Karar Tarih ve no : 21.01.2021 - 9286

Toplantı Yeri
ESKİŞEHİR

Afyonkarahisar İli, Emirdağ İlçesi, Veysel Köyü'nde hazine mülkiyetine ait taşınmazların değerlendirilmesi kapsamında Müze Müdürlüğü uzmanlarınca yapılan inceleme çalışmaları sırasında 858 parsel yakınlarında bir adet tümülüsün tespit edildiğinin bildirildiği Afyonkarahisar İl Kültür ve Turizm Müdürlüğü'nün 09.11.2020 tarih, 843873 sayılı yazısı doğrultusunda Kurul Müdürlüğü uzmanlarınca yapılan arazi incelemelerinde tespit edilen Sivri Tepesi Mevkii Tümülüsünün 2863 sayılı Kanun kapsamında tescili ve I. (Bir) Derece Arkeolojik Sit sınırlarına ilişkin hazırlanan bilgi ve belgelerin değerlendirilmesinin istendiği 24.11.2020 tarih, 487220 sayılı Kurul Müdürlüğü uzman raporu, konuyla ilgili faaliyeti etkilenen kurum görüşlerinin ve sit sınırlarının aktarıldığı kadastral krokinin iletilmesinin istendiği Kurul Müdürlüğü'nün 26.11.2020 tarih, 901810 sayılı yazısı, kurum görüşlerinin iletildiği yazılar, sit sınırlarının işaretlendiği kadastral krokinin iletildiği Afyonkarahisar Kadastro Müdürlüğü'nün 10.12.2020 tarih, 3272994 sayılı yazısı, 20.01.2021 tarih, 568357 sayılı dosya inceleme raporu okundu, tescil fişi, koordinatlı sit sınırları krokisi, fotoğrafları ve dosyası incelendi, yapılan görüşmeler sonucunda;

Afyonkarahisar İli, Emirdağ İlçesi, Veysel Köyü'nde Kurul Müdürlüğü uzmanlarınca tespit edilen Sivri Tepesi Mevkii Tümülüsünün 2863 sayılı Kanun kapsamında I. (Bir) Derece Arkeolojik Sit olarak tesciline; hazırlanan tescil fişi, koordinatlı sit sınırları krokisi ve koordinatların aktarıldığı kadastral sit sınırı krokisinin uygun olduğuna, söz konusu alanda Kültür Varlıklarını Koruma Yüksek Kurulu'nun Arkeolojik Sitler, Koruma ve Kullanma Koşullarına ilişkin 05.11.1999 tarih, 658 sayılı İlke Kararı'nda yer alan I. (Bir) Derece Arkeolojik Sitlerle ilgili hükümlerin geçerli olduğuna ve bu hükümlerin geçiş dönemi koruma esasları ve kullanma koşulları olarak belirlenmesine; sit sınırları içerisinde Kurulumuzdan izinsiz herhangi bir fiziki ve inşai müdahalede bulunulmamasına karar verildi.

AVRUPA KONSEYİ	KÜLTÜREL VARLIKLARI KORUMA ENVANTERİ K.V.K.E		SİT	ENVANTER NO:	
TÜRKİYE	ESKİŞEHİR KÜLTÜR VARLIKLARINI KORUMA BÖLGE KURULU			HARİTA NO:	
İli: Afyonkarahisar	İlçesi: Emirdağ	Mahalle veya Köyü: Veysel Köyü	Pafta:	Ada:	Parsel:

Adı: Sivri Tepesi Mevkii Tümülüsü

GENEL TANIM: Emirdağ ilçesine bağlı Veysel Köy yerleşim alanının yaklaşık 2 km. güneyinde, Veysel - Salihler köy yolunun yaklaşık 2. kilometresinde, yolun yaklaşık 800 metre doğusunda, tarım arazileri içerisinde yer alan doğal kayalık bir platformun üzerinde bulunmaktadır. Söz konusu Tümülüs, yağma topraktan oluşturulmuş olup zeminden yaklaşık 10-12 metre yüksekliktedir. Tümülüsün yakın çevresinde yapılan gözlemlerde, yüzeyde az sayıda Osmanlı(?) dönemlerine ait olabilecek pişmiş toprak günlük kullanım kabı parçalarına rastlanmıştır. Bununla birlikte tümülüsün ve doğal kayalık platformun güney-güneydoğu yönünde, bölgedeki kaya parçalarının dizilmesiyle kare formunda, ancak güneye bakan yönleri açık olmak üzere oluşturulmuş "U" şeklinde yapılar gözlenmekte olup söz konusu yapıların kullanım amacı tam olarak anlaşılamamaktadır. Bununla birlikte tümülüsün tarihlendirmesi tam olarak yapılamasa da taşlarla oluşturulan bu yapıların daha geç dönemlerde kullanılan birer yapı veya ağıl temeli olabileceği değerlendirilmektedir.

Koruma Şimdiki Tehlikeler: Tarımsal faaliyetler ve kaçak kazılar.

Şimdiki Durum: Korumasız.

Koruma Derecesi: I. (Bir) Derece Arkeolojik Sit

Sit Potansiyeli:

HAZIRLAYANLAR : TARİH: 24.11.2020

Onur YILDIRIM
Arkeolog

Kaan KIRÇIN
Arkeolog

Şimdiki Koruma: Yok

KONTROL EDEN: TARİH : 24.11.2020

Rahime KARAOĞLU MURAT
Koruma Bölge Kurulu Müdürü

KURUL KARARLARI:

REVİZYON: GEEAYK ONAYI:

Önerilen Koruma: Tescilinden sonra tahribatın engellenmesi amacıyla Kaymakamlığına ve Köy Muhtarlığına bilgilendirme yapılması.

ESKİŞEHİR KÜLTÜR VARLIKLARINI
KORUMA BÖLGE KURULU'NUN
21.01.2021 TARİH, 9286 SAYILI KARARI
EKİDİR.

ASLI GİBİDİR

Rahime KARAOĞLU MURAT
Bölge Kurulu Müdürü V.

Yayın Dizisi: -

Gözlemler:

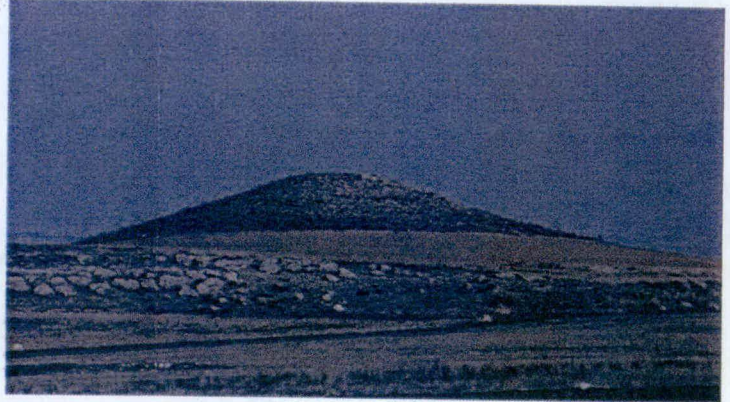
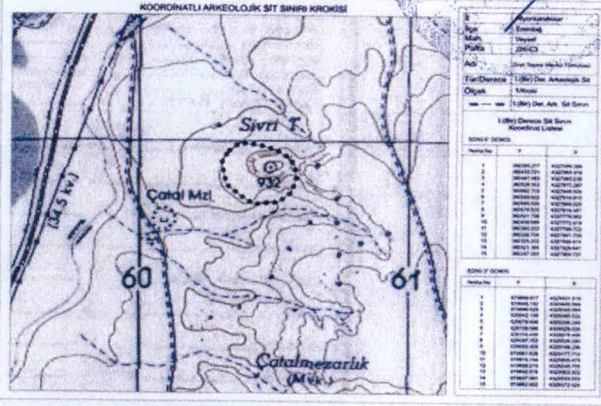

KOORDİNATLI ARKEOLOJİK SİT SINIRI KROKİSİ

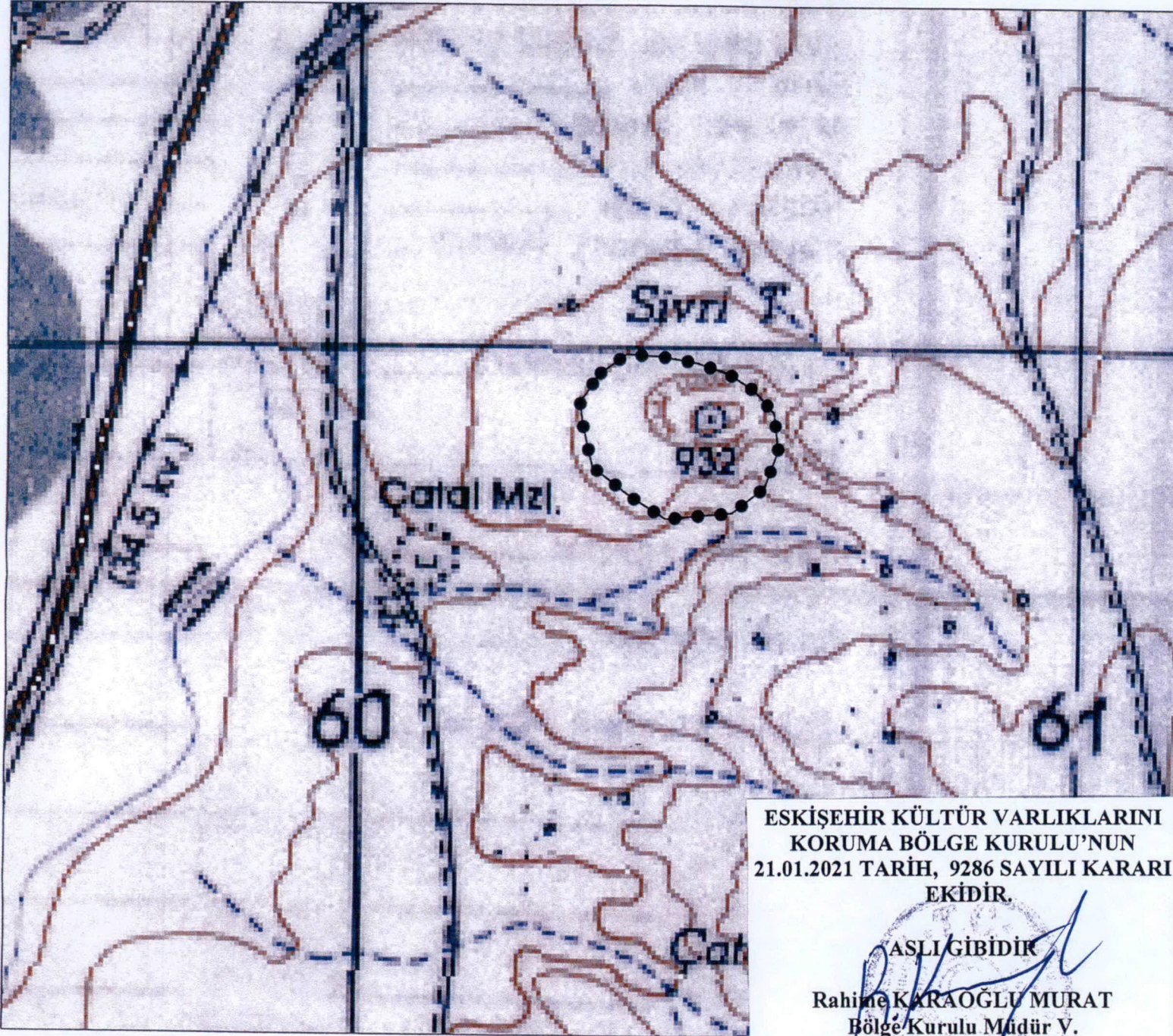

ESKİŞEHİR KÜLTÜR VARLIKLARINI
KORUMA BÖLGE KURULU'NUN
21.01.2021 TARİH, 9286 SAYILI KARARI
EKİDİR.

ASLI GİBİDİR
Rahime KARAĞLU MURAT
Bölge Kurulu Müdür V.

İl	: Afyonkarahisar
İlçe	: Emirdağ
Mah.	: Veysel
Pafta	: J26-C3
Adı	: Sivri Tepesi Mevkii Tümülsü
Tür/Derece	: I.(Bir) Der. Arkeolojik Sit
Ölçek	: 1/Kroki
— — —	: I.(Bir) Der. Ark. Sit Sınırı

I.(Bir) Derece Sit Sınırı
Kordinat Listesi

ED50-6° DOM33

Nokta No	Y	X
1	360385.217	4327996.366
2	360430.721	4327993.916
3	360481.883	4327985.239
4	360526.902	4327970.387
5	360562.702	4327946.926
6	360589.602	4327916.810
7	360595.830	4327866.025
8	360576.935	4327814.461
9	360531.756	4327778.962
10	360439.689	4327770.418
11	360393.252	4327799.722
12	360338.704	4327841.759
13	360325.202	4327899.414
14	360321.365	4327929.647
15	360347.282	4327968.721

ED50-3° DOM30

Nokta No	Y	X
1	619899.617	4329401.816
2	619945.192	4329400.869
3	619996.629	4329393.884
4	620042.130	4329380.522
5	620078.698	4329358.248
6	620106.586	4329329.026
7	620114.490	4329278.458
8	620097.302	4329226.280
9	620053.305	4329189.296
10	619961.538	4329177.714
11	619914.144	4329205.479
12	619858.219	4329245.705
13	619842.816	4329302.902
14	619837.981	4329333.003
15	619862.602	4329372.924

AFYONKARAHİSAR İLİ EMİRDAĞ İLÇESİ
VEYSEL KÖYÜ
SİVRİ TEPE Sİ MEVKİİ TUMULUSU
I. (BİR) DERECE ARKEOLOJİK SİTİ

VEYSEL

..... I. (Bir) Derece Arkeolojik Sit Sınırı

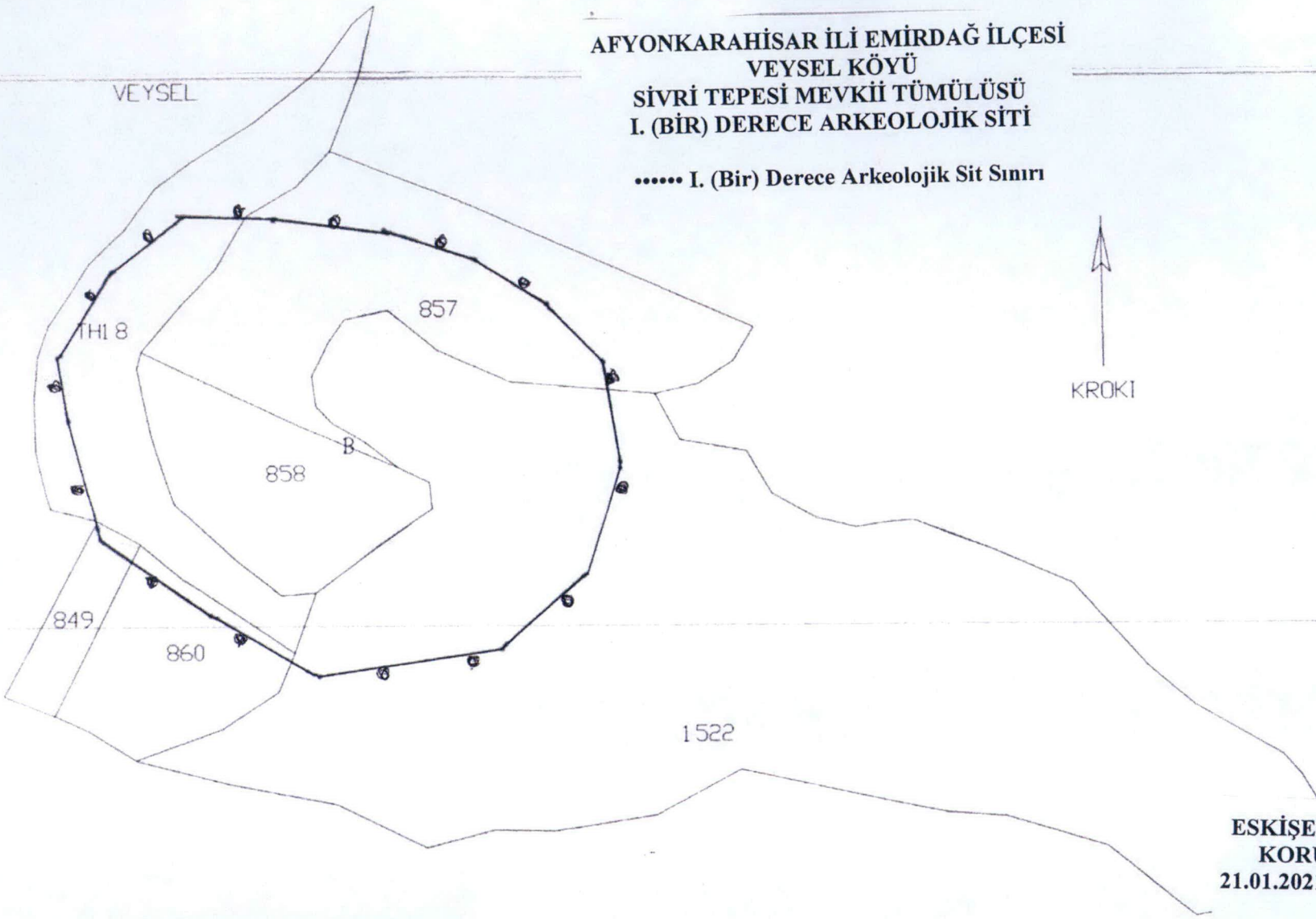

— Sit sınırı
— Parsel mülkiyet sınırı

ESKİŞEHİR KÜLTÜR VARLIKLARINI
KORUMA BÖLGE KURULU'NUN
21.01.2021 TARİH, 9286 SAYILI KARARI
EKİDİR.

Ruhi KUBAY
Kadastro Tek.

ASLI GİBİDİR
Rahime KARAOĞLU MURAT
Bölge Kurulu Müdür V.

