

**T.C.**  
**KÜLTÜR VE TURİZM BAKANLIĞI**  
**ESKİŞEHİR KÜLTÜR VARLIKLARINI KORUMA BÖLGE KURULU**

**KARAR**

**Toplantı Tarih ve no:** 21.01.2021 - 358  
**Karar Tarih ve no :** 21.01.2021 - 9282

**Toplantı Yeri**  
**ESKİŞEHİR**

Afyonkarahisar, Bolvadin İlçesi, Özbek Beldesi, Kemerkaya Köyü'nde yer alan ve Afyonkarahisar Valiliğinin ( İl Kültür ve Turizm Müdürlüğü) 08.10.2020 tarih, E.753388 sayılı yazısı doğrultusunda yapılan incelemede mülkiyeti hazineye ait 4862 ve 6930 numaralı mera parsellerinde yer alan taşınmazların bir bölümünde tespit edilen öneri Gökgöz Tepesi Mevkii Tümülsü'nün tesciline esas hazırlanan bilgi ve belgelerin değerlendirilmesi istemine ilişkin Kurul Müdürlüğü uzmanlarının 09.11.2020 tarih, 462650 sayılı raporu ve ekleri, ilgili kurum görüşlerinin iletiği yazılar, Afyonkarahisar Valiliğinin(Kadastro Müdürlüğü-Bolvadin Kadastro Birimi) 20.11.2020 tarih, 3059579 sayılı yazısı ve eki, 20.01.2021 tarih, 567326 sayılı dosya inceleme raporu okundu, koordinatlı sit krokisi, tescil fişi, sit sınırlarının aktarıldığı koordinatlı kadastral kroki, fotoğrafları ve dosyası incelendi, yapılan görüşmeler sonucunda;

Afyonkarahisar, Bolvadin İlçesi, Özbek Beldesi, Kemerkaya Köyü'nde tespit edilen ve 2863 sayılı Kanun'un 6. Maddesi kapsamında korunması gerekli kültür varlıklarından olan alanın "Gökgöz Tepesi Mevkii Tümülsü" adıyla I.(Bir) Derece Arkeolojik Sit alanı olarak tesciline, hazırlanan tescil fişi, koordinatlı sit krokisi ve sit sınırlarının aktarıldığı koordinatlı kadastral krokinin uygun olduğuna; söz konusu alanda Kültür Varlıklarını Koruma Yüksek Kurulu'nun Arkeolojik Sitler, Koruma ve Kullanma Koşulları'na ilişkin 05.11.1999 tarih, 658 sayılı İlke Kararı'nın ilgili hükümlerinin geçerli olduğuna ve bu hükümlerin geçiş dönemi koruma esasları ve kullanma koşulları olarak belirlenmesine, sit sınırları içerisinde gerekli güvenlik önlemlerinin artırılmasına ve Kurulumuzdan izinsiz herhangi bir fiziki ve inşai müdahalede bulunulmamasına karar verildi.

Yön: Karabük  
Bölge: Bolvadin  
Köy: Özburun - Kemerkaya  
Makam: -  
Kağıt No: K26-11-c  
Araç No: -  
Pano No: 6930 - 4862

GÖKÖZ TEPEİ MEVKİİ TÖMÜLÜSÜ  
I.(BİR) DERECE ARKEOLOJİK SİT SINIRI

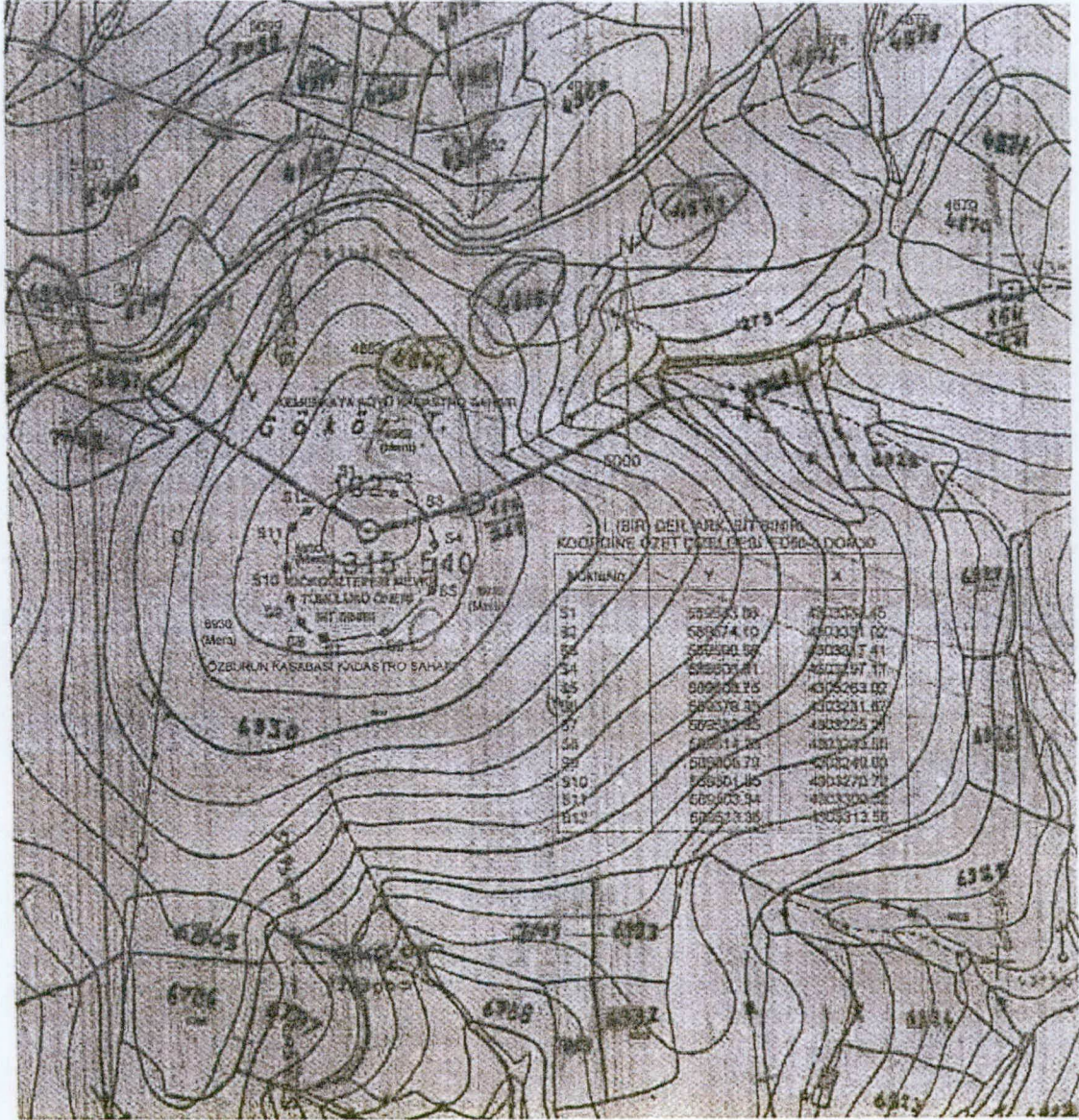

ESKİŞEHİR KÜLTÜR VARLIKLARINI KORUMA BÖLGE KURULUNUN  
21.01.2021 TARİH VE 9282 SAYILI KARARI  
EKİDİR.

ASLI GİBİDİR  
Rahime KARAĞÖZ MURAT  
Bölge Kurulu Müdürü

Tarafından düzenlenmiştir  
Kadir YENEL  
Tekniker  
18.11.2020

# KOORDİNATLI ARKEOLOJİK SİT SINIRI KROKİSİ

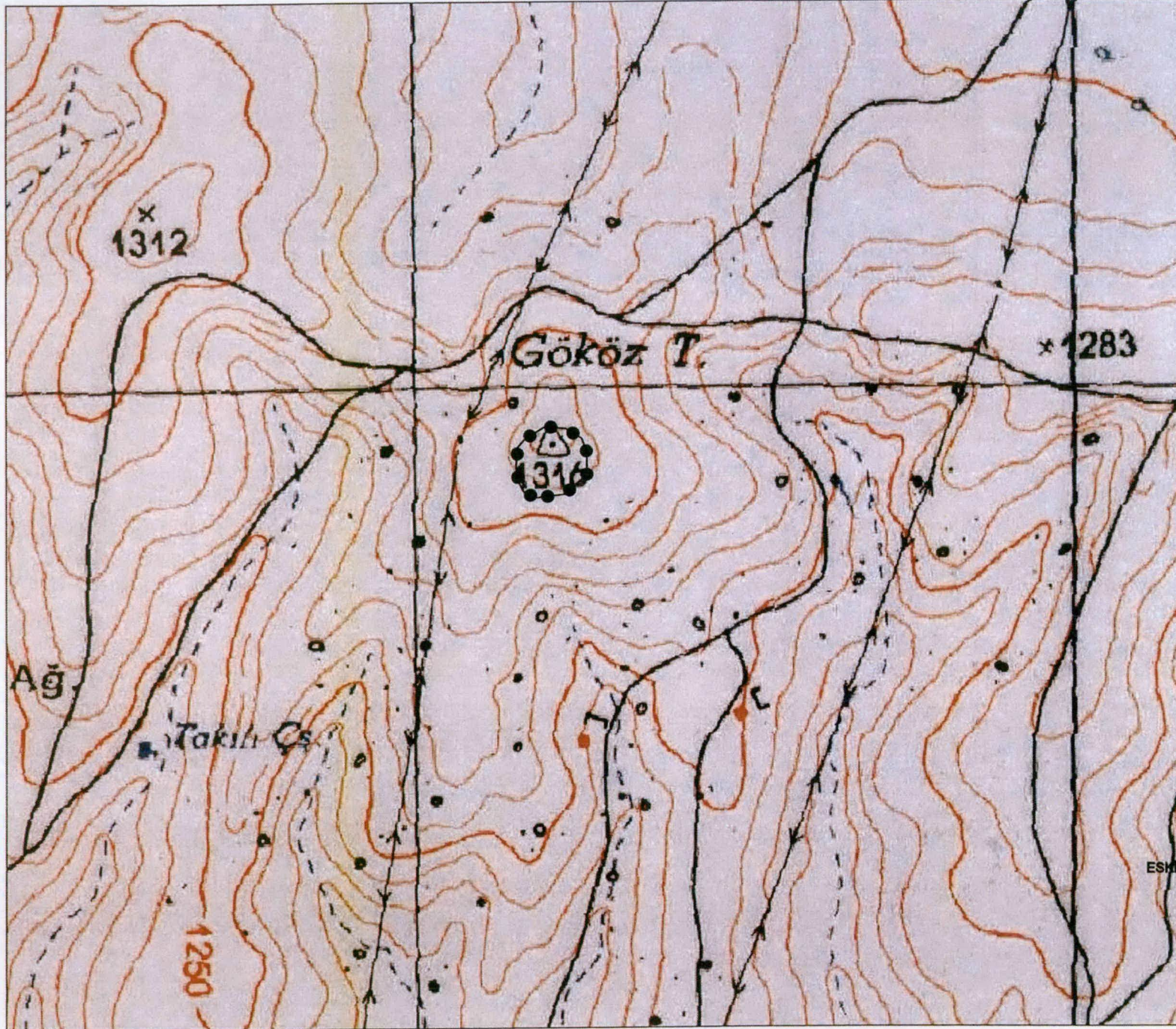

İl	: Afyonkarahisar
İlçe	: Bolvadin
Mah.	: Özbek
Pafta	: K26-A4
Adı	: Gököz Tepesi Mevkii Tümülsü
Tür/Derece	: I.(Bir) Der. Arkeolojik Sit
Ölçek	: 1/Kroki
●●●●●●●●●●●●●●●●	
: I. (Bir) Der. Ark. Sit Sınırı	

## I.(Bir) Derece Sit Sınırı Koordinat Listesi

ED50-6° DOM33

Nokta No	Y	X
1	329194.898	4302947.773
2	329225.026	4302944.349
3	329249.041	4302929.948
4	329256.694	4302909.387
5	329257.413	4302875.267
6	329223.990	4302845.199
7	329180.326	4302839.974
8	329162.041	4302848.926
9	329154.005	4302864.667
10	329150.839	4302886.465
11	329153.305	4302916.198
12	329163.754	4302928.925

ED50-3° DOM30

Nokta No	Y	X
1	589543.876	4303333.447
2	589574.105	4303331.015
3	589598.583	4303317.408
4	589606.908	4303297.106
5	589608.748	4303263.024
6	589576.326	4303231.870
7	589532.851	4303225.212
8	589514.279	4303233.560
9	589505.730	4303249.031
10	589501.848	4303270.716
11	589503.337	4303300.518
12	589513.363	4303313.584

ESKİŞEHİR KÜLTÜR VARLIKLARINI KORUMA BÖLGE KURULUNUN  
21.01.2021 TARİH VE 9282 SAYILI KARARI  
EKİDİR.

ASLI GİBİDİR

Rahime KARAOĞLU MURAT  
Bölge Kurulu Müdürü V.



AVRUPA KONSEYİ	KÜLTÜREL VARLIKLARI KORUMA ENVANTERİ K.V.K.E		SİT	ENVANTER NO:	
TÜRKİYE	ESKİŞEHİR KÜLTÜR VARLIKLARINI KORUMA BÖLGE KURULU			HARİTA NO:	
İli: Afyonkarahisar	İlçesi: Bolvadin	Belde, Mahalle veya Köyü: Özburun Beldesi, Kemerkaya Köyü	Pafta:	Ada:	Parsel: 4862, 6930
Adı:	Gököz Tepesi Mevkii Tümülüsü				
<b>GENEL TANIM:</b> Afyonkarahisar, Bolvadin, Özburun Beldesi, Kemerkaya Köyü'nde yer alan söz konusu alan Kemerkaya Köyünün yaklaşık 4500 metre güneybatısında yer almaktadır. Ovaya hakim bir tepe üzerinde yer alan Tümülüs oldukça yayvan ve bölgede sıklıkla görülen Tümülüsler ile benzerdir.					
Koruma Şimdiki Tehlikeler: Kaçak kazılar.					
Şimdiki Durum:			Koruma Derecesi: I. (Bir) Derece Arkeolojik Sit		
Sit Potansiyeli:			HAZIRLAYANLAR : TARİH: 19.01.2021		
Şimdiki Koruma:			Necdet BAYBOSTAN Arkeolog		
			Cengiz ATAŞÇI Harita Mühendisi		
Önerilen Koruma: Kolluk kuvvetlerince gerekli güvenlik tedbirlerinin alınması. ESKİŞEHİR KÜLTÜR VARLIKLARINI KORUMA BÖLGE KURULUNUN 21.01.2021 TARİH VE 9282 SAYILI KARARI EKİDİR			KONTROL EDEN: TARİH : 19.01.2021		
 <p>ASLI GİBİDİR Rahime KARAĞLU MURAT Bölge Kurulu Müdür V.</p>			Rahime KARAĞLU MURAT Bölge Kurulu Müdür V.		
			KURUL KARARLARI:		
Yayın Dizisi: -			REVİZYON: GEEAYK ONAYI:		
Gözlemler:		Kurul İsmi: Kurul Karar Tarihi: Kurul Karar No:			
