AVRUPA KONSEYİ	DOĞAL VE KÜLTÜREL VARLIKLARI KORUMA ENVANTERİ	D.K.V.K.E.	ANIT	ENVANTER NO
TÜRKİYE	KÜLTÜR VARLIKLARI VE MÜZELER GENEL MÜDÜRLÜĞÜ			HARİTA NO.

İLİ: **Kars**	İLÇESİ : **Merkez**	MAHALLE KÖY VEYA MEVKİİ : **Ortakapı Mahallesi**	KORUMA DERECESİ : **II.Grup**	ANITSAL	1	X	3
SOKAK VE KAPI NO:		KADASTRO PAFTA ADA **332** PARSEL **11**		ÇEVRESEL	1	2	3
				Çevreye Aykırı			

ADI: **Tek katlı taşınmaz**	YAPTIRAN :	YAPAN :	MİMARİ ÇAĞI (USLUP) : **19. yy- sonu-20. yy başı**
	YAPIM TARİHİ :	KİTABE :	VAKFİYE :

GENEL TANIMI:19.yy Baltık mimari tarzında yığma yapım tekniğinden, düzgün kesme bazalt taştan dikdörtgen planlı olarak tek katlı inşa edilmiş ve üzeri kenetli sac kullanılarak, beşik çatı ile örtülmüştür.

KORUMA DURUMU			TAŞIYICI YAPI		DIŞ YAPI		ÜST YAPI		İÇ YAPI		SÜSLEME ELEMANLARI		RUTUBET		
	A	İYİ		A		A		A		A		A		A	YOK
	X	ORTA		X		X		X		X		X		X	İZİ VAR
	C	FENA		C		C		C		C		C		C	ÖNEMLİ

VAZİYET PLANI

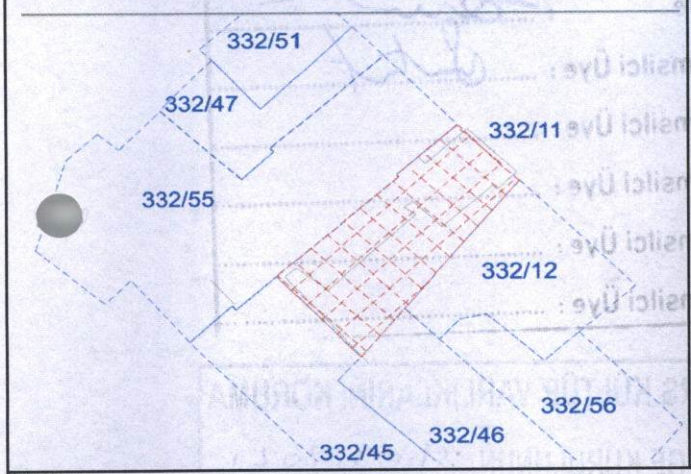

FOTOĞRAF

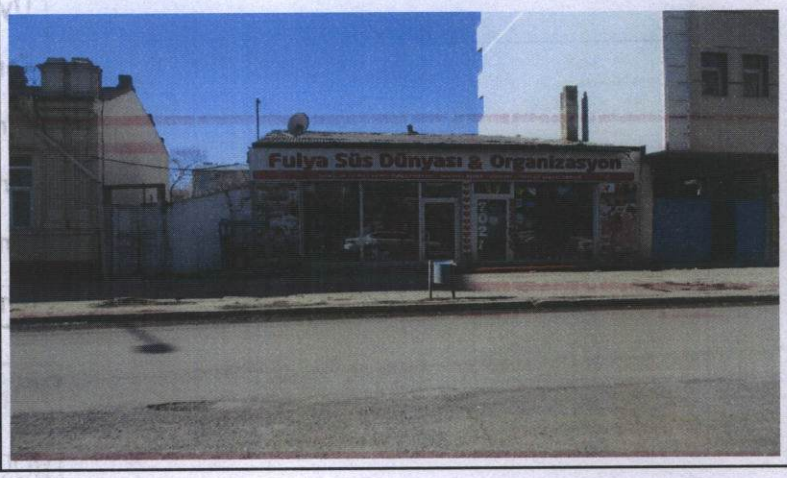

GÖZLEMLER

Yapı orjinalliğini büyük ölçüde yitirmiştir olup;sağlam vaziyettedir.

BUGÜNKÜ SAHİBİ :	BAKIMINDAN SORUMLU OLMASI GEREKEN KURULUŞ :
Özel Mülkiyet	Özel Mülkiyet

AYRINTILI TANIM :

19.yy Baltık mimari tarzında yığma yapım tekniğinden, düzgün kesme bazalt taştan kare planlı olarak tek katlı inşa edilmiş ve üzeri kenetli sac kullanılarak, beşik çatı ile örtülmüştür. Kuzeybatı güneydoğu doğrultusunda ana cadde üzerine oturtulan taşınmazın ön cephesi tümüyle pimapen cam vitrinden oluşmaktadır. Girişi yapının kuzeyinde yer alan taşınmazın güneydoğu kısmında bulunan ahşap kapı ile de arka bahçeye giriş sağlanmaktadır. Cephesi tümüyle tabela ile kaplı olan yapı hakkında yeterli bir bilgiye ulaşılamasa da tabelaların yan taraflarındaki açıklıklardan ve alt kısımlarından görülebildiği kadarıyla kesme taş ile kaplı olan yapının köşe kısımlarının bosajlı görünüme sahip olduğu anlaşılmıştır. Yapının kapısı kilitli olduğu için içeride inceleme yapılamamıştır.

TEKNİK BİLGİLER	SU	ELEKTRİK	ISITMA	Kanalizasyon
	Var	Var	Var	Var

ORJİNAL KULLANIMI :

-

BUGÜNKÜ KULLANIMI :

Dükkan

ÖNERİLEN KULLANIMI :

-

HAZIRLAYANLAR: 26/03/2021

Devrim ÇETİN (Arkeolog)
Aysun ADIGÜZEL (Arkeolog)

K. Zeynel Abidin YAŞLI
Bölge Kurulu Müdürü

YAYIN DİZİNİ :	EKLER :	
	RAPOR	X
	FOTOĞRAF	X
	RÖLÖVE PROJESİ	
	RESTORASYON PROJESİ	
	HARİTA	
	KROKİ	
	KİTABE	
	VAKFİYE	

KURUL ONAYI

NO : Tescil Kararı 09.11.2002-1307

...../...../2020

...../...../2020

REVİZYON ...../...../2020

KURUL KARARLARI

KARS K.V.K.B.K.'nun 31.03.2021 tarih ve 3165 sayılı karar ekidir.

K. Zeynel Abidin YAŞLI
Bölge Kurulu Müdürü