

T.C.
KÜLTÜR VE TURİZM BAKANLIĞI
ESKİŞEHİR KÜLTÜR VARLIKLARINI KORUMA BÖLGE KURULU

KARAR

Toplantı Tarih ve no: 17.02.2021 - 360







Karar Tarih ve no : 17.02.2021 - 9345

Toplantı Yeri

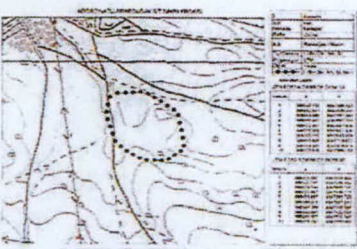
ESKİŞEHİR

Eskişehir İli, Han İlçesi, Karaağaç Mahallesi sınırları içerisinde Osmangazi Elektrik Dağıtım Anonim Şirketi Temsilciliğinin 27.10.2020 tarih ve 148372 sayılı yazısı doğrultusunda Kurul Müdürlüğü uzmanlarınca yapılan incelemede tespit edilen alanın I. (Bir) Derece Arkeolojik Sit olarak tesciline ilişkin Kurul Müdürlüğünün 14.12.2020 tarihli ve 948436 sayılı yazısı, Kurul Müdürlüğü uzmanlarının 08.12.2020 tarih ve 508519 sayılı raporu, Karayolları Genel Müdürlüğünün (4. Bölge Müdürlüğü) 26.01.2021 tarih ve 331462 sayılı yazısı, konuyla ilgili Kurum ve Kuruluşların görüşlerinin iletildiği yazılar, 11.02.2021 tarih ve 602289 sayılı dosya inceleme raporu okundu, koordinatlı sit sınırı krokisi, tescil fişi, sit sınırlarının aktarıldığı kadastral krokisi, fotoğrafları ve dosyası incelendi, yapılan görüşmeler sonucunda;

Eskişehir İli, Han İlçesi, Karaağaç Mahallesi sınırları içerisinde özel mülkiyete ait muhtelif parsellerde tespit edilen ve 2863 sayılı Kanun'un 6. Maddesi kapsamında korunması gerekli kültür varlıklarından olan alanın "Karaağaç Höyüğü" adıyla I. (Bir) Derece Arkeolojik Sit alanı olarak tesciline, hazırlanan tescil fişi, koordinatlı sit sınırı krokisi ve sit sınırlarının aktarıldığı kadastral krokisinin uygun olduğuna; söz konusu alanda Kültür ve Tabiat Varlıklarını Koruma Yüksek Kurulu'nun Arkeolojik Sitler, Koruma ve Kullanma Koşulları'na ilişkin 05.11.1999 tarih ve 658 sayılı İlke Kararı'nın ilgili hükümlerinin geçerli olduğuna, bu hükümlerin geçiş dönemi koruma esasları ve kullanma şartları olarak belirlenmesine, alanda kolluk kuvvetlerince gerekli güvenlik önlemlerinin artırılmasına ve sit sınırları içerisinde Kurulumuzdan izinsiz herhangi bir fiziki ve inşai müdahalede bulunulmamasına karar verildi.

AVRUPA KONSEYİ	KÜLTÜREL VARLIKLARI KORUMA ENVANTERİ K.V.K.E		SİT	ENVANTER NO:	
TÜRKİYE	ESKİŞEHİR KÜLTÜR VARLIKLARINI KORUMA BÖLGE KURULU			HARİTA NO:	
İli: Eskişehir	İlçesi: Han	Mahalle: Karaağaç Mahallesi	Pafta:	Ada:	Parsel:
Adı:	Karaağaç Höyük				
<p>GENEL TANIM: Han İlçesi, Karaağaç Mahallesi'nin yaklaşık 250 metre, hâttında yaklaşık 50 metre güneyinde 6-7 metre yüksekliğe sahip, doğu-batı uzantılı korunmuş çapı 110 metre olan bir höyük tespit edilmiştir. Höyük üzerinde eteklerinde; İTÇ, Demir Çağı, Roma ve Bizans Dönemlerine tarihlenen pişmiş toprak seramik parçalarının yanı sıra özellikle höyüğün güney eteklerinden başlayarak devam eden düzlükte mezar tuğlası olarak kullanıldığını düşündüğümüz pişmiş toprak tuğla parçaları ile pithos parçaları yoğun olarak görülmektedir. Höyüğün yine bu kısmında dilgi ve yonga parçaları ile birlikte taş alet yapımında kullanılmış çekirdek parçası bulunmaktadır. Ayrıca, höyük çevresinde X: 309371.06 Y: 4347722.95 koordinatlarında sonraki kullanımı çeşme yalağı olan üzerinde süslemeleri bulunan Roma Dönemine ait mermer bir adet mezar stelinin, X: 309558.54 Y: 4347546.93 koordinatlarında yaklaşık 2 metre uzunluğunda bir adet mermer mimari parçanın ve höyük konisinin yaklaşık 500 metre kuzeydoğusundaki çeşmenin civarında X: 310071.54 Y: 4347741.03 koordinatlarında bir adet kenarında bitkisel rozet bezemesi bulunan mermer sütun başlığı görülmüştür. Bahsi geçen mimari buluntuların dışında alanda höyükteki yerleşim evrelerine ait bol miktarda yapı taşı olarak kullanıldığı düşünülen kireç taşı moloz taş tarla sınırlarına dizili şekilde bulunmaktadır.</p>					
Koruma Şimdiki Tehlikeler: İnsan erozyonu.					
Şimdiki Durum: Hankaraağaç mahalle merkezinin yaklaşık 400 metre güneydoğusunda yer almaktadır.			Koruma Derecesi: I.(Bir) Derece Arkeolojik Sit		
Sit Potansiyeli: Arkeolojik kazı ve yüzey araştırması yapılabilir.			HAZIRLAYANLAR : TARİH: 08.12.2020		
Şimdiki Koruma: Herhangi bir koruma yoktur.			Kaan KIRÇIN Arkeolog <i>[Signature]</i>		
Önerilen Koruma: Tescilinden sonra ilçe jandarma komutanlığına ve muhtarlığına kaymakamlığı tarafından bilgilendirme yapılması.			Bülent OKTA Arkeolog <i>[Signature]</i>		
<p>ESKİŞEHİR KÜLTÜR VARLIKLARINI KORUMA BÖLGE KURULUNUN 17.02.2021 TARİH, 9345 SAYILI KARARI EKİDİR.</p> <p>ASLI GİBİDİR - L</p> <p>Rahime KARAOĞLU MURAT Bölge Kurulu Müdür V.</p>			KONTROL EDEN: TARİH : 08.12.2020		
			Rahime KARAOĞLU MURAT Bölge Kurulu Müdür V. <i>[Signature]</i>		
Yayın Dizisi: -			KURUL KARARLARI:		
Gözlemler:			REVİZYON: GEEAYK ONAYI:		
Kurul İsmi:					
Kurul Karar Tarihi:					
Kurul Karar No:					
     					

KOORDİNATLI ARKEOLOJİK SİT SINIRI KROKİSİ

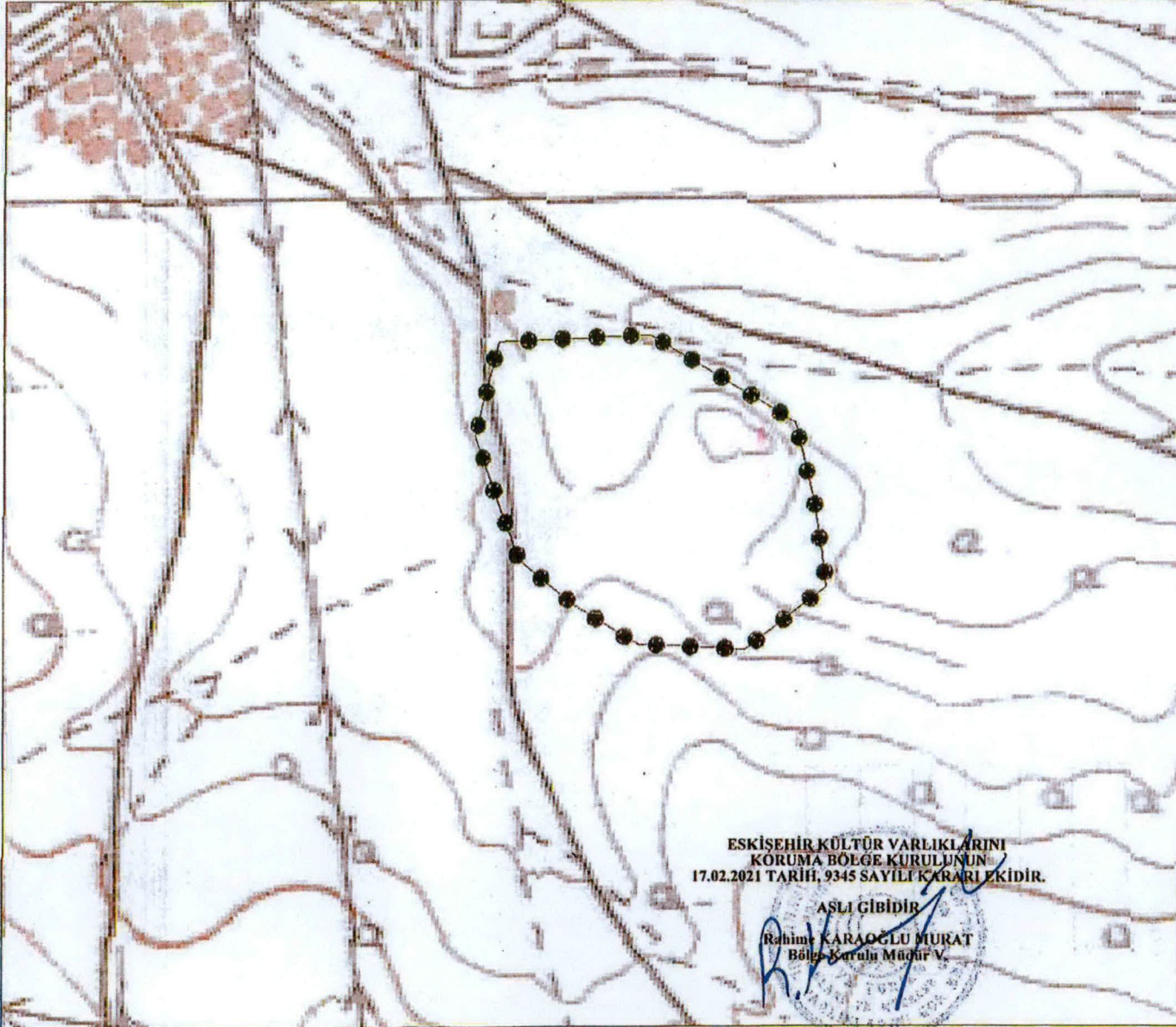

İl	Eskişehir
İlçe	Han
Mahalle	Karaağaç
Pafta	J25-B4
Adı	Karaağaç Höyük
Tür/Derece	I. (Bir) Der. Ark. Sit.
Projeksiyon	UTM
Ölçek	1/Kroki
●●●●●	I. (Bir) Der. Ark. Sit Sınırı

Koordinat Listesi

UTM ED50 6 DERECE DOM:33

Nokta No	Y	X
1	309526.135	4347900.325
2	309642.931	4347829.990
3	309659.599	4347761.064
4	309668.487	4347697.701
5	309602.307	4347647.476
6	309515.309	4347651.886
7	309465.110	4347682.909
8	309419.808	4347719.875
9	309384.265	4347819.619
10	309403.548	4347895.163

UTM ED50 3 DERECE DOM:30

Nokta No	Y	X
1	568401.097	4347615.909
2	568520.161	4347549.482
3	568539.104	4347481.146
4	568550.087	4347418.111
5	568485.607	4347365.720
6	568398.510	4347367.245
7	568347.309	4347396.588
8	568300.807	4347432.033
9	568261.977	4347530.545
10	568278.747	4347606.688

İLİ
İLÇE
MAHALLE
ADA/PARSEL

ESKİŞEHİR
HAN
KARAAĞAÇ
SIT ALANI

KARAAĞAÇ HÖYÜK
I. (BİR) DERECE ARKEOLOJİK SİTİ

..... I. (Bir) Derece Arkeolojik Sit Sınırı

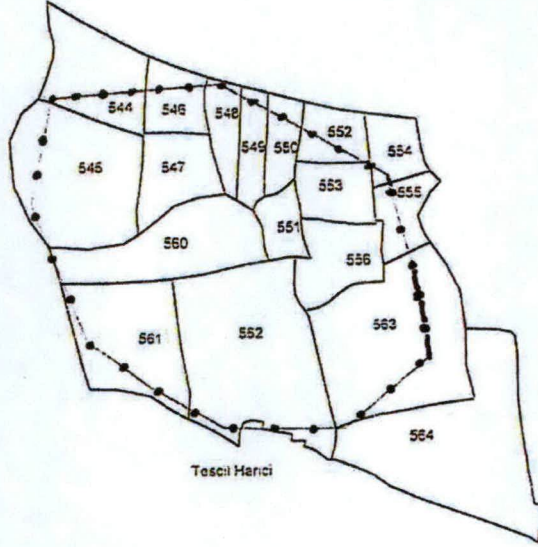

Ada	Kısmi Sit Alanı İçerisinde Kalan Parseller
0	544 545 546 548 549 550 552 553 554 555 560 561 562 563 564 Tescil Harici

Ada	Tamamı Sit Alanı İçerisinde Kalan Parseller
0	547 551 556

ESKİŞEHİR KÜLTÜR VARLIKLARINI
KORUMA BÖLGE KURULUNUN
17.02.2021 TARİHİ 9345 SAYILI KARARI EKİDİR.



MEHİRİZOĞLU
Kadınlar Teknikyeni