

T.C.
KÜLTÜR VE TURİZM BAKANLIĞI
ESKİŞEHİR KÜLTÜR VARLIKLARINI KORUMA BÖLGE KURULU



KARAR

Toplantı Tarih ve no: 17.02.2021 - 360
Karar Tarih ve no : 17.02.2021 - 9365

Toplantı Yeri
ESKİŞEHİR

Eskişehir İli, Odunpazarı İlçesi, Yeni Sofça Mahallesi'nde, Eskişehir Valiliğinin (Çevre ve Şehircilik İl Müdürlüğü, Milli Emlak Müdürlüğü) 24.07.2020 tarih ve E.16662 sayılı yazısı doğrultusunda kurum görüşüne esas yapılan inceleme sonucunda Kurul Müdürlüğü uzmanları tarafından tespit edilen alanın I. (Bir) Derece Arkeolojik Sit olarak tesciline ilişkin hazırlanan Kurul Müdürlüğü uzmanlarının 15.09.2020 tarih, 376872 sayılı uzman raporu ve ekleri, kurum görüşlerinin istendiği Kurul Müdürlüğünün 17.09.2020 tarih, E.688432 sayılı yazısı, tespit edilen alana ilişkin gönderilmeyen kadastral krokinin iletilmesinin bir kez daha istendiği Kurul Müdürlüğünün 26.10.2020 tarih, 807128 sayılı, 24.11.2020 tarih, E.893546 sayılı, 14.12.2020 tarih ve E.9496655 sayılı yazıları, kadastral krokinin iletildiği Kadastro Müdürlüğünün 25.11.2020 tarih, E.3127795 yazısı ile 28.01.2021 tarih ve 277219 sayılı yazısı, kurum ve kuruluşların görüşlerinin iletildiği yazılar ile Kurul Müdürlüğü uzmanlarının 12.02.2021 tarih, 404663 sayılı dosya inceleme raporu okundu, tescil fişi, koordinatlı sit sınırı krokisi, sit sınırlarının işaretlendiği kadastral kroki, fotoğrafları ve dosyası incelendi, yapılan görüşmeler sonunda;

Eskişehir İli, Odunpazarı İlçesi, Yeni Sofça Mahallesi'nde kamuya ait taşınmazlarda tespit edilen ve 2863 sayılı Kanunun 6. Maddesi kapsamında korunması gerekli kültür varlıklarından olan alanın "Yeni Sofça Mahallesi Frig Kaya Mezarı ve Arkeolojik Alanı" adıyla I.(Bir) Derece Arkeolojik Sit alanı olarak tesciline, hazırlanan tescil fişi, koordinatlı sit sınırı krokisi, sit sınırlarının aktarıldığı kadastral krokinin uygun olduğuna; söz konusu alanda Kültür ve Tabiat Varlıklarını Koruma Yüksek Kurulunun Arkeolojik Sitler, Koruma ve Kullanma Koşullarına ilişkin 05.11.1999 tarih ve 658 sayılı İlke Kararının ilgili hükümlerin geçerli olduğuna ve bu hükümlerin geçiş dönemi koruma esasları ve kullanma koşulları olarak belirlenmesine, sit sınırları içerisinde Kurulumuzdan izinsiz herhangi bir fiziki ve inşai müdahalede bulunulmamasına karar verildi.

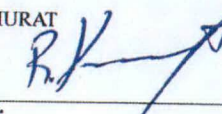
AVRUPA KONSEYİ	KÜLTÜREL VARLIKLARI KORUMA ENVANTERİ K.V.K.E		SİT	ENVANTER NO:	
TÜRKİYE	ESKİŞEHİR KÜLTÜR VARLIKLARINI KORUMA BÖLGE KURULU			HARİTA NO:	
İli: Eskişehir	İlçesi: Odunpazarı	Mahalle veya Köyü: Yenisoğça Mh.	Pafta:	Ada:	Parsel:
Adr: "Yenisoğça Mahallesi, Frig Kaya Mezarı ve Arkeolojik Alanı"					
GENEL TANIM: Yenisoğça Mahalle merkezinden yaklaşık 500 m. güneybatıda tespit edilen mezar bölgemizde örnekleri görülen Frig Dönemine bir kaya mezarıdır. Mezarın yaklaşık 850 m. güneyinde Eskişehir Kültür ve Tabiat Varlıklarını Koruma Kurulunun 23.10.2020 tarih ve 2216 sayılı kararı ile tescil edilen Yenisoğça Köyü Tay Deposu Çiftliği Arkeolojik Siti, 1,4 km kuzeydoğusunda ise Eskişehir Kültür Varlıklarını Koruma Bölge Kurulunun 17.04.2014 tarih ve 2375 sayılı kararı ile tescil edilen Haralar Mevki Kaya Mekânları bulunmaktadır. Kaya mezarı ile ilgili yapılan literatür çalışmalarında bahsi geçen mezarın ilk olarak Anadolu Üniversitesi Edebiyat Fakültesi Öğretim Üyelerinden Hakan SİVAS tarafından tespit edildiği ve yayımlandığı görülmüştür.					
Koruma Şimdiki Tehlikeler: İnsan ve doğa erozyonu.					
Şimdiki Durum: Yenisoğça Mahallesinden ulaşım sağlanabilmektedir.			Koruma Derecesi: I. (Bir) Derece Arkeolojik Sit		
Sit Potansiyeli: Yüzeysel araştırması yapılabilir.			HAZIRLAYANLAR : TARİH: 15.09.2020		
Şimdiki Koruma: Herhangi bir koruma yoktur.			Bülent OKTA Arkeolog 		
Önerilen Koruma: Tescilinden sonra İlçe Jandarma Komutanlığına ve Muhtarlığına ilan yapılması.			Fatma Talay ÇERÇİ Mühendis 		
Yayın Dizisi: SİVAS, H., Yenisoğça Köyünden Yeni Bir Frig Kaya Mezarı, Anadolu Üniversitesi Edebiyat Fakültesi Dergisi, Cilt 1 Sayı 3, sf.323-333 Eskişehir 2002			KONTROL EDEN: TARİH : 15.09.2020		
			Rahime KARAOĞLU MURAT Koruma Bölge Kurulu Müdür V. 		
			KURUL KARARLARI:		
			REVİZYON: GEEAYK ONAYI:		

Gözlemler:	Kurul İsmi: EKVKBK Kurul Karar Tarihi: Kurul Karar No:
------------	--

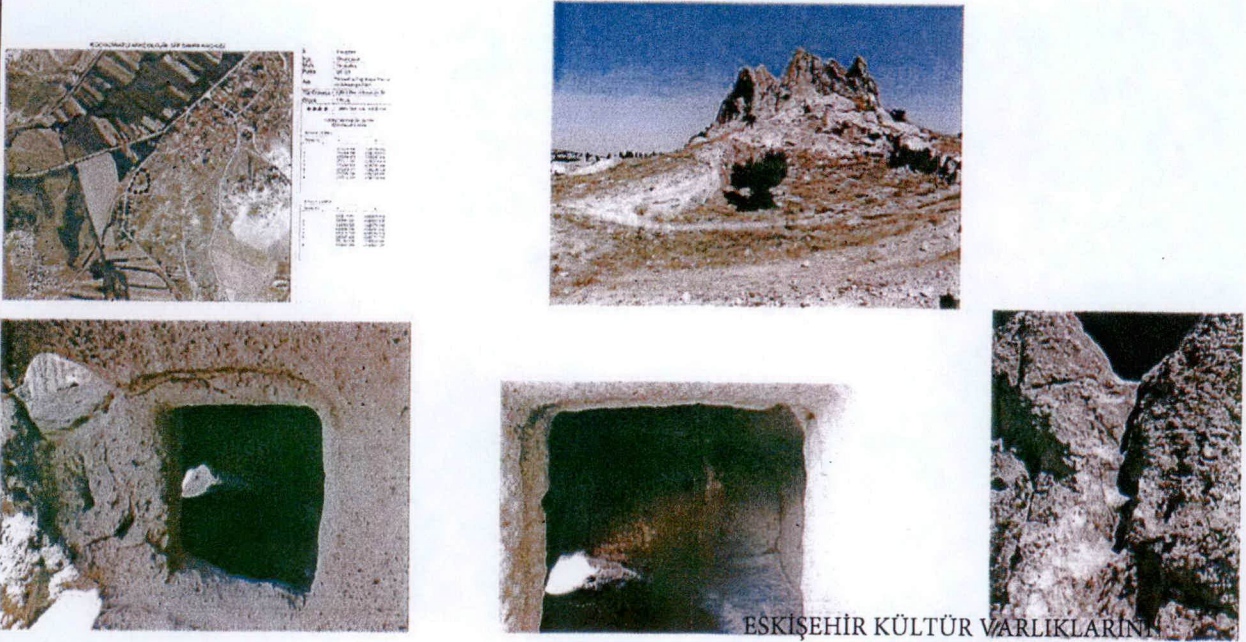

ESKİŞEHİR KÜLTÜR VARLIKLARINI
KORUMA BÖLGE KURULUNUN
17.02.2021 TARİH VE 9365 SAYILI KARARI
EKİDİR

ASLI GIBİDİR

Rahime KARAOĞLU MURAT
Bölge Kurulu Müdür V.

KOORDİNATLI ARKEOLOJİK SİT SINIRI KROKİSİ

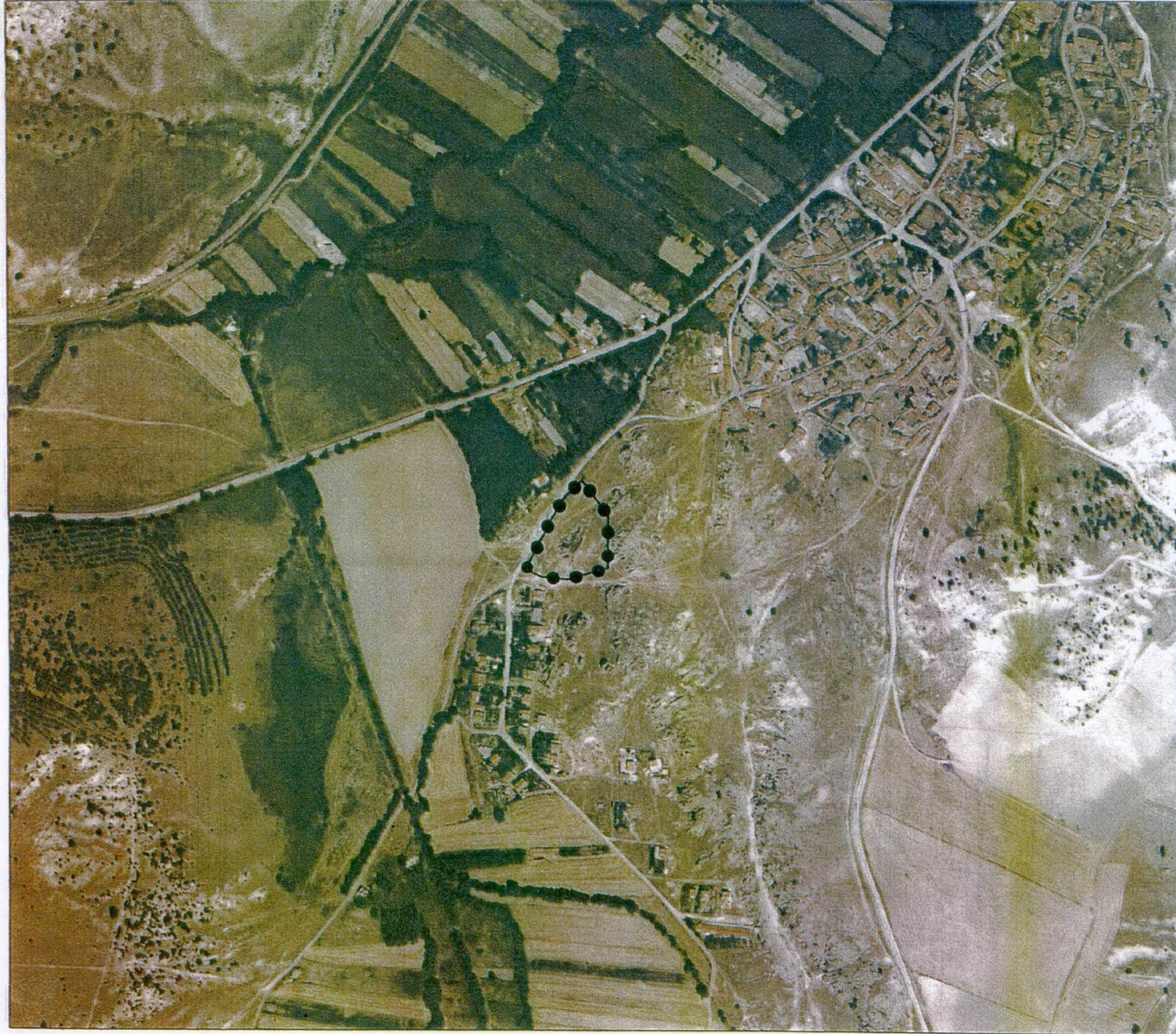

İl	: Eskişehir
İlçe	: Odunpazarı
Mah.	: Yenisoğca
Pafta	: I24-C1
Adı	: Yenisoğca Frig Kaya Mezarı ve Arkeolojik Alanı
Tür/Derece	: I.(Bir) Der. Arkeolojik Sit
Ölçek	: 1/Kroki
●●●●●●●●	: I. (Bir) Der. Ark. Sit Sınırı

I.(Bir) Derece Sit Sınırı Koordinat Listesi

ED50-6° DOM33

Nokta No	Y	X
1	273334.690	4390392.250
2	273364.986	4390353.002
3	273364.474	4390291.859
4	273317.231	4390278.415
5	273287.803	4390281.442
6	273269.171	4390290.208
7	273298.792	4390348.460
8	273315.523	4390374.569

ED50-3° DOM30

Nokta No	Y	X
1	530819.913	4388875.861
2	530851.497	4388837.656
3	530853.027	4388776.543
4	530806.269	4388761.532
5	530776.763	4388763.574
6	530757.853	4388771.711
7	530785.505	4388830.906
8	530801.352	4388857.555

ESKİŞEHİR KÜLTÜR VARLIKLARINI
KORUMA BÖLGE KURULUNUN
17.02.2021 TARİH VE 9365 SAYILI KARARI
EKİDİR.

ASLI GİBİDİR

Rahime KARAOĞLU MURAT
Bölge Kurulu Müdürü V.

KROKİ

ESKİŞEHİR İLİ
ODUNPAZARI İLÇESİ YENİSOĞÇA
MAHALLESİ
FRIG KAYA MEZARI VE ARKEOLOJİK ALANI
I (BİR) DERECE ARKEOLOJİK SİTİ

N
KROKİ

I (Bir) Derece Arkeolojik Sit Sınırı

ESKİŞEHİR KÜLTÜR VARLIKLARINI
KORUMA BÖLGE KURULUNUN
17.02.2021 TARİH VE 9365 SAYILI KARARI
EKİDİR.

ASLI GİBİDİR.
Rahime KARAOĞLU MURAT
Bölge Kurulu Müdür V.

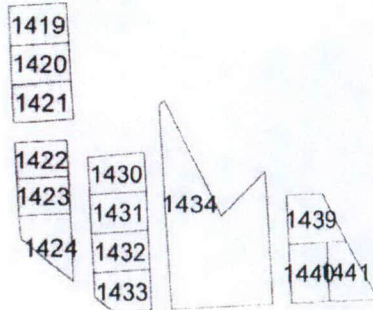
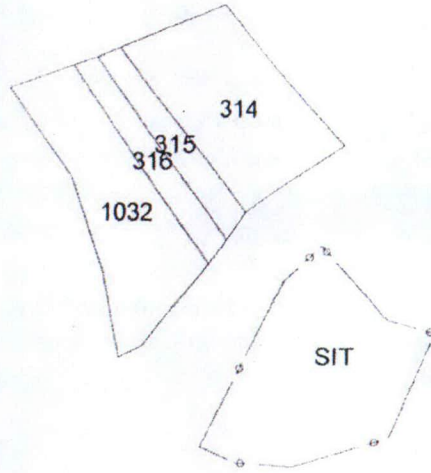

Kadastro Paftasının Aslına Uygun Hazırlanmıştır

Arzu BENLİ
Tekniker

Arzu Benli

Sit Alanı Tescil Harici Alanla İsbah Etmıştır