

AVRUPA KONSEYİ	DOĞAL VE KÜLTÜREL VARLIKLARI KORUMA ENVANTERİ D.K.V.K.E	SİT	ENVANTER NO:
TÜRKİYE	KÜLTÜR VARLIKLARI VE MÜZELER GENEL MÜDÜRLÜĞÜ		HARİTA NO:
İLİ: Ardahan	İLÇESİ: Hanak	MAHALLE KÖY: Sevimli Köyü	KADASTRO ADA: 105 PARSEL: 309,314 PAFTA: 140 1 117 31

ADI: Köroğlu Kalesi ve Çevresi

GENEL TANIM: Köroğlu Kalesi Ardahan İli, Hanak İlçesi, Sevimli Köyü, mülkiyeti Maliye Hazinesine ait 105 ada 309,314 parseller üzerinde yer alır. Köroğlu Kalesi'ne ait kalıntıların ise Sevimli Köyü'nün yaklaşık 200 m güneybatısından itibaren arazi üzerinde bulunduğu görülmüştür. Batı, kuzey ve güney yönlerinden Kura Nehri tarafından çevrelenen ve bir yarım adayı andıran kayalık üzerinde kurulmuş olan kalenin sadece kuzeydoğu yönünde kara ile bağlantısı bulunmaktadır. Kale dikdörtgen forma yakın planda olup duvarların iç kısmı karma moloz taşlardan yapılmış dış yüzeyleri ise tamamen tahrip olmuş ve yapının taşları sökülüştür. Kalenin kuzeydoğu yönünde kabaca işlenmiş büyük boyutlu kiklopik taşlar kullanılarak kuru duvar tekniğinde oluşturulmuş, genişliği yaklaşık 3.5-4 m arasında değişen bir sur duvarı bulunmaktadır. Yüksekliği 50 cm ile 1.5 m arasında değişen sur duvarının dış yüzeyinde büyük boyutlu kiklopik taşlar kullanılmışken iç kısmında ise küçük boyutlu moloz taşlar kullanılmıştır. İç kaleyi çevreleyen ve Demir Çağ'a (M.Ö 1200-330 arası) tarihlendirdiğimiz bu sur duvarından güneybatı yönündeki kaleye doğru gidildiğinde, iç kalenin eteğindeki düzlükte; yine kuru duvar tekniğinde yapılmış, kare, dikdörtgen ve dairesele planlı mekanlara ait temel seviyesinde duvar kalıntıları olduğu görülmüştür. İç kalenin ve çevresindeki şapel, kule ve askeri amaçlı inşa edildiği değerlendirilen mekanların yapım tekniklerinden yola çıkılarak Ortaçağ Dönemi'nde (M.S 5-15. yy arası) inşa edildikleri düşünülmektedir. Alanın yüzeyinde Demir Çağ ve Ortaçağ Dönemine tarihlendirilen seramik parçaları olduğu görülmüştür.

ŞİMDİKİ TEHLİKELER: Dış etki ve tehlikelere açık konumdadır.

ŞİMDİKİ DURUM: Köroğlu Kalesi ve çevresi dış etkiler nedeniyle yer yer aşınmış ve kısmen yıkık vaziyette olup çevresindeki yerleşim yerlerinin temelleri durur vaziyettedir.

SİT POTANSİYELİ: I. Derece Arkeolojik Sit potansiyeli mevcuttur.

ŞİMDİKİ KORUMA: Korumasız vaziyettedir.

ÖNERİLEN KORUMA: I. Derece Arkeolojik Sit Alanı

YAYIN DİZİNİ:

GÖZLEMLER: Köroğlu Kalesi çevresindeki askeri yapılar ve yerleşim yerleriyle birlikte genel hatlarıyla görülebilmektedir.

KORUMA DERECESESİ: I. Derece Arkeolojik Sit Alanı

HAZIRLAYANLAR: 05/04/2021

Ebru KARAKOÇ (Arkeolog)
Mesut ÖZAYDIN (Sanat Tarihçi)

KONTROL EDEN: 05/04/2021
K. Zeynel Abidin YAŞLI
Bölge Kurulu Müdürü

K.V.K.B.K. KARARLARI NO:
28.08.2001/1161
24.02.2021/3108

REVİZYON:



Vaziyet Planı:

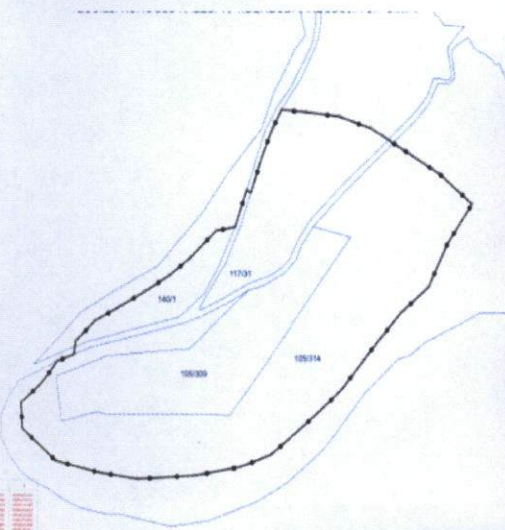

KARS K.V.K.B.K.'nun 26.05.2021



Tarih ve 3183 sayılı karar ekidir.