

AVRUPA KONSEYİ	DOĞAL VE KÜLTÜREL VARLIKLARI KORUMA ENVANTERİ D.K.V.K.E	SİT	ENVANTER NO:
TÜRKİYE	KÜLTÜR VARLIKLARI VE MÜZELER GENEL MÜDÜRLÜĞÜ		HARİTA NO:
İLİ: KARS	İLÇESİ: SARIKAMIŞ	MAHALLE KÖY VEYA MEVKİİ: YAYIKLI KÖYÜ	KADASTRO ADA: 189 PARSEL:182 ADA: 111 PARSEL:44-45

ADI: Yayıklı Köyü Yerleşim Alanı

GENEL TANIM: Kars İli, Sarıkamış İlçesi, Yayıklı Köyü, 189 ada, 182 parsel, 111 ada, 44ve 45 parsellerde bulunan taşınmaz, Kars – Sarıkamış eski yolunun Kuzebatısında ve Yayıklı Köyünün yaklaşık 4 km mesafede yer almaktadır. Hafif engebeli arazi üzerinde bulunan alan üzerinde çok sayıda temel kalıntısına rastlanmıştır. Kuru duvar tekniğinde yapılan bu yapıların üst örtüsü günümüze ulaşmamıştır. Alanda Tunç Çağı, Demir Çağı ve Ortaçağ dönemine tarihlendirilebilecek yoğun şekilde amorf halde seramik parçaları bulunmuştur. Alanda yığma duvar tekniğinde duvar kalıntıları temel seviyede görülmektedir. Bu hususlar göz önüne alındığında yerleşim alanının Tunç Çağından Ortaçağa kadar kesintisiz yerleşim görmüş olduğu düşünülmektedir.

ŞİMDİKİ TEHLİKELER : Etrafi açık ve korumasız vaziyettedir.

ŞİMDİKİ DURUM : Alanda yapı kalıntıları ve seramik parçaları mevcuttur.

SİT POTANSİYELİ : I. Derece Arkeolojik Sit

ŞİMDİKİ KORUMA : I. Derece Arkeolojik Sit

ÖNERİLEN KORUMA : I. Derece Arkeolojik Sit Alanı

YAYIN DİZİNİ :

GÖZLEMLER : Alan kaçak kazı ve tehlikelere açık vaziyettedir.

KORUMA DERECE: I. Derece Arkeolojik Sit

HAZIRLAYANLAR: 24/05/2021

İbrahim ÇOLAK (Arkeolog) *[Signature]*
Gökhan CAN (Harita Mühendisi) *[Signature]*

KONTROL EDEN: : 24/05/2021

K. Zeynel Abidin YAŞLI
Bölge Kurulu Müdürü *[Signature]*

**K.V.K.B.K. KARARLARI
NO: 30.10.2019/2614**

REVİZYON :

K.V.K.B.K. ONAYI: / / 2021

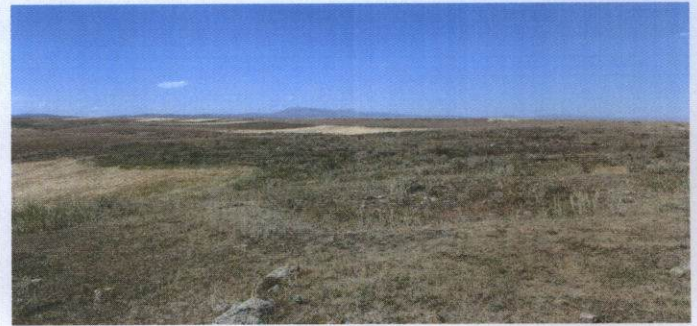
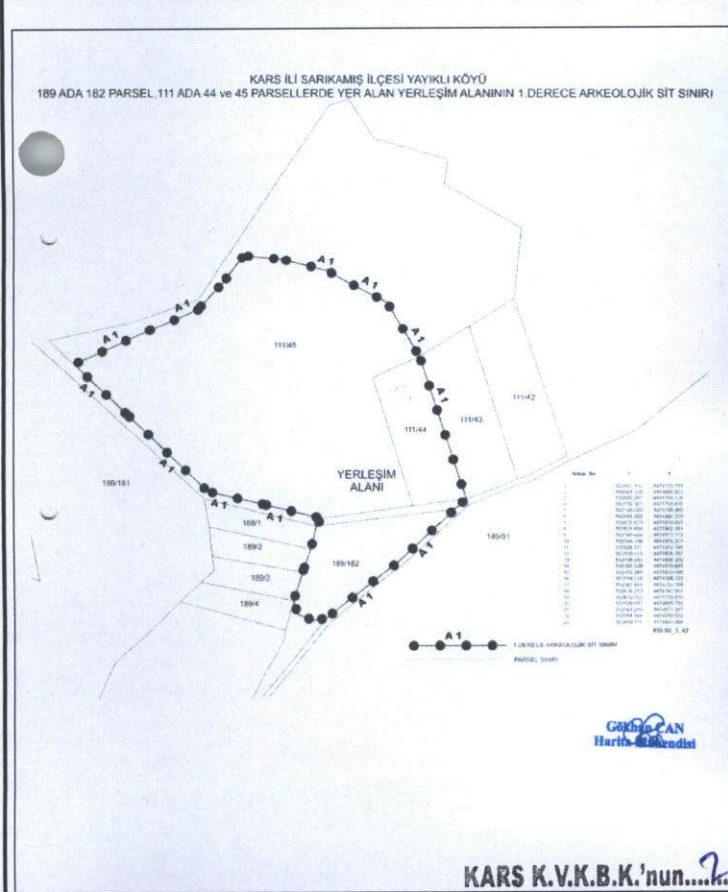

KARS K.V.K.B.K.'nun 26.05.2021

Tarih ve 3191 sayılı karar ekidir.

