

AVRUPA KONSEYİ	DOĞAL VE KÜLTÜREL VARLIKLARI KORUMA ENVANTERİ D.K.V.K.E	SİT	ENVANTER NO:
TÜRKİYE	KÜLTÜR VARLIKLARI VE MÜZELER GENEL MÜDÜRLÜĞÜ		HARİTA NO:
İLİ: KARS	İLÇESİ: SELİM	MAHALLE KÖY VEYA MEVKİİ: HASBEY KÖYÜ	KADASTRO PAFTA: - ADA: - PARSEL: -

ADI: BEKÇİ ÇAYIRI HÖYÜĞÜ VE YERLEŞİM ALANI

GENEL TANIM: Bekçi Çayırı Höyüğü ve Yerleşim Alanı, köyün yaklaşık olarak 500 metre batısında küçük bir tepe ve tepenin etrafında yer almaktadır. Tepenin etrafında yer yer gözlemlendiğimiz temel kalıntıları be büyük blok taşları burada büyükçe yapının olduğunu göstermektedir. Yine bu tepede çok sayıda Demir Çağı Dönemi ve Ortaçağ Dönemine ait amorf vaziyette çok sayıda seramik parçaları mevcuttur. Tepenin aşağı kısımlarında, yüzeyde herhangi bir kültür varlığına rastlanılmamıştır. Ancak bu alanda 2003 yılında yapılan kurtarma kazısında çok sayıda mimari yapı kalıntıları, altın kolye, çok sayıda terakota kaplar ve ağırşaklar bulunmuştur. Burada yapılan kurtarma kazısında bulunan yapı kalıntıları ve tepe üzerindeki büyükçe bir mimari yapıya ait olduğunu düşündüğümüz büyük boyutlu blok taşları buranın büyük bir yerleşim yeri olabileceğini göstermektedir.

ŞİMDİKİ TEHLİKELER : Kaçak kazılara ve tahribata açık vaziyettedir.

ŞİMDİKİ DURUM : Oldukça bakımsız durumda olan sit alanının bir kısmı tarla olarak kullanılmaktadır.

SİT POTANSİYELİ : I. Derece Arkeolojik Sit Potansiyeli mevcuttur

ŞİMDİKİ KORUMA : I. Derece Arkeolojik Sit

ÖNERİLEN KORUMA : I. Derece Arkeolojik Sit Alanı

YAYIN DİZİNİ :
GÖZLEMLER : Etrafi açık ve korumasız vaziyettedir.

KORUMADERECESİ
I. Derece Arkeolojik Sit

HAZIRLAYANLAR: 05/04/2021
İbrahim ÇOLAK (Arkeolog) *[Signature]*
Mesut ÖZAYDIN (Sanat Tarihçi) *[Signature]*
Gökhan CAN (Harita Mühendisi) *[Signature]*

KONTROL EDEN: 05/04/2021
K. Zeynel Abidin YAŞLI
Bölge Kurulu Müdürü *[Signature]*

K.V.K.B.K. KARARLARI
13.11.2003 - 1445

REVİZYON :
K.V.K.B.K. ONAYI: / / 2021

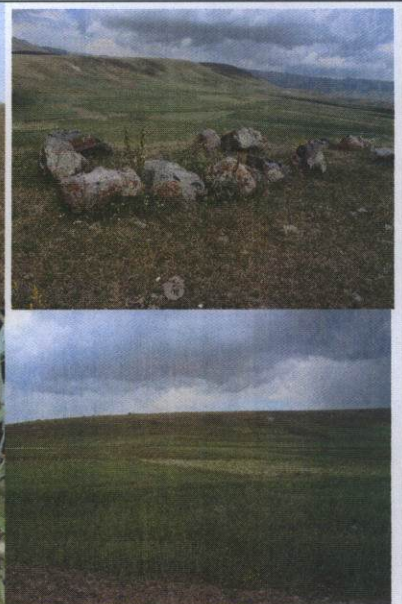
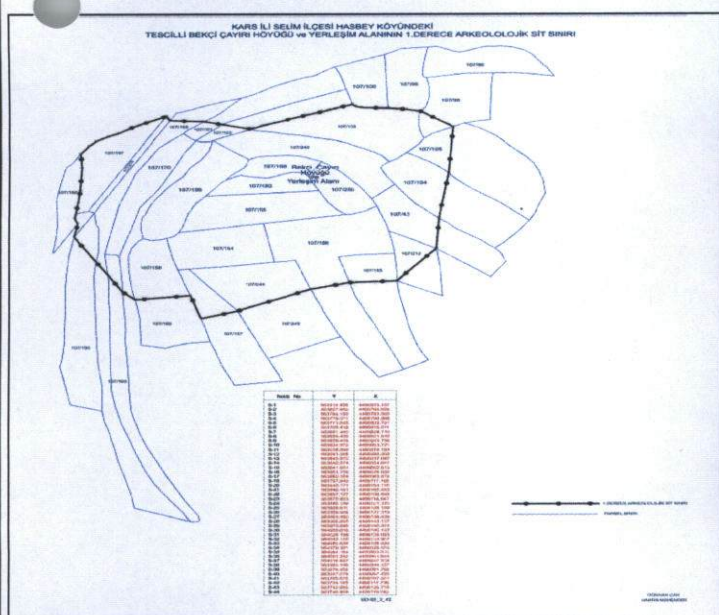

KARS K.V.K.B.K.'nun... 26.05.2021

Tarih ve ... 3199 sayılı karar ekidir.

