

T.C.
KÜLTÜR VE TURİZM BAKANLIĞI
DİYARBAKIR KÜLTÜR VARLIKLARINI
KORUMA BÖLGE KURULU
KARAR

Tarihi ve No. :26.05.2021-322
Karar Tarihi ve No. :26.05.2021-8358
Dosya No :73.04.32

Toplantı Yeri
DİYARBAKIR (ONLINE)

-I-

Şırnak İli, İdil İlçesi, Ulak Köyü sınırları içerisinde bulunan, bir bölümü tapulama harici alanda bir bölümü de Ulak Köy Tüzel Kişiliği mülkiyetindeki mera vasıflı 814 nolu parseldeki taşınmazda kalan Serelata Kaya Mezarları ve Sarnıçlarının I.(Birinci) Derece Arkeolojik Sit Alanı olarak tesciline ilişkin; Şırnak Valiliği İl Kültür ve Turizm Müdürlüğü'nün 12.02.2021 tarih ve 1124764 sayılı yazısı; Koruma Bölge Kurulu Müdürlüğünün yapılacak incelemeyle ilgili 12.02.2021 tarih ve 1125744 sayılı yazısı, kadastral haritanın istenildiği 04.03.2021 tarih ve 1185042 sayılı yazısı ile faaliyeti etkilenen kurumların görüşlerinin bildirilmesinin istendiği 08.03.2021 tarih ve 1191745 sayılı yazısı; Şırnak Çevre ve Şehircilik İl Müdürlüğü'nün 09.03.2021 tarih ve 469225 sayılı, DSİ 10. Bölge Müdürlüğü'nün 18.03.2021 tarih ve 1076317 sayılı, Maden ve Petrol İşleri Genel Müdürlüğü'nün 22.03.2021 tarih ve 2021104799 sayılı, İller Bankası Anonim Şirketi Planlama ve Koordinasyon Daire Başkanlığının 23.03.2021 tarih ve 11487 sayılı, Karayolları 9. Bölge Müdürlüğü'nün 25.03.2021 tarih ve 396244 sayılı görüş yazıları; Şırnak Kadastro Müdürlüğü'nün 29.03.2021 tarih ve 970400 sayılı yazısı ile Diyarbakır Kültür Varlıklarını Koruma Bölge Kurulu Müdürlüğü'nün 02.03.2021 tarih ve 634089 sayılı uzman raporu okundu. Ekleri (tescil fişi, sit alanı haritası) ve konuya ilişkin bilgi, belgeler incelendi. Yapılan görüşmeler sonunda;

Şırnak İli, İdil İlçesi, Ulak Köyü sınırları içerisinde bulunan, bir bölümü tapulama harici alanda bir bölümü de Ulak Köy Tüzel Kişiliği mülkiyetindeki mera vasıflı 814 nolu parseldeki taşınmazda kalan Serelata Kaya Mezarları ve Sarnıçları, 2863 sayılı Kanunun 6. Maddesi ile Korunması Gerekli Taşınmaz Kültür Varlıklarının ve Sitlerin Tespit ve Tescili Hakkında Yönetmelik'in 4. Maddesinde belirtilen "Korunması Gerekli Taşınmaz Kültür Varlığı" niteliklerini gösterdiğinden, anılan Kanunun 7. maddesi kapsamında sınırları ekli koordinatlı haritada belirlenen şekli ile I. (Birinci) Derece Arkeolojik Sit Alanı olarak tesciline ve hazırlanan tescil fişinin uygun olduğuna;

Serelata Kaya Mezarları ve Sarnıçları I. (Birinci) Derece Arkeolojik Sit Alanında, Kültür ve Tabiat Varlıklarını Koruma Yüksek Kurulu'nun Arkeolojik Sitler, Koruma ve Kullanma Koşulları başlıklı 05.11.1999 gün ve 658 sayılı ilke kararının I. maddesinde belirtilen hükümlerinin geçerli olduğuna ve bu hükümlerin geçiş dönemi koruma esasları ve kullanma koşulları olarak belirlenmesine;

13.03.2012 tarih ve 28232 Resmi Gazetede yayımlanarak yürürlüğe giren "Korunması Gerekli Taşınmaz Kültür Varlıklarının ve Sitlerin Tespit ve Tescili Hakkında Yönetmelik" gereği ilgili Tapu Müdürlüğünce, bir bölümü sit sınırları içerisinde kalan 814 nolu parselin tapu kütüğünün beyanlar hanesine "bir bölümü I. (Birinci) Derece Arkeolojik Sit Alanıdır" şerhinin ifade edildiği şekilde konulmasına ve işlem sonucuna ilişkin bilgi, belgelerin Koruma Bölge Kurulu Müdürlüğüne iletilmesine;

Serelata Kaya Mezarları ve Sarnıçlarının sit sınırlarının bir bölümünün tapulama harici alanda kaldığı ve tapulama harici alanda kültür varlığı şerhi yapılamadığından, 13.03.2012 tarih ve 28232 Resmi Gazetede yayımlanarak yürürlüğe giren "Korunması Gerekli Taşınmaz Kültür Varlıklarının ve Sitlerin Tespit ve Tescili Hakkında Yönetmeliğinin" Tescil İşlemlerine ilişkin 8. maddesinin (d ve e) bentleri gereğince, bu alanda yapılacak yeni bir sınırlandırma ve parsel ihdasında Koruma Bölge Kurulundan izin alınması gerektiğine;

T.C.
KÜLTÜR VE TURİZM BAKANLIĞI
DIYARBAKIR KÜLTÜR VARLIKLARINI
KORUMA BÖLGE KURULU
KARAR

Tarihi ve No. :26.05.2021-322
Karar Tarihi ve No. :26.05.2021-8358
Dosya No :73.04.32

Toplantı Yeri
DIYARBAKIR (ONLINE)

-II-

Serelata Kaya Mezarları ve Sarnıçlarının sit sınırları içerisinde yapılacak olan her türlü fiziki ve inşai (ifraz, tevhit, yeni parsel ihdası, imar uygulaması dâhil) uygulama öncesinde Koruma Bölge Kurulundan izin alınması gerektiğine;

Serelata Kaya Mezarları ve Sarnıçları sit alanı sınırları içerisinde kalan kaya mezarları ve sarnıçların içlerinde bulunan çöp, atık, taş vb. malzemenin Müze Müdürlüğü uzmanları denetiminde ilgili idarelerce temizlenmesine; temizlik çalışması sonrasında ilişkin hazırlanacak rapor ve fotoğrafların Koruma Bölge Kurulu Müdürlüğüne iletilmesine;

Serelata Kaya Mezarları ve Sarnıçları I. (Birinci) Derece Arkeolojik Sit Alanı sınırları içerisine çöp, atık, taş vb. malzemenin dökülmemesi yönünde ilgili idarelerce gerekli önlemlerin alınması gerektiğine karar verildi.

AVRUPA KONSEYİ	DOĞAL VE KÜLTÜREL VARLIKLARI KORUMA ENVANTERİ	D.K.V.K.E.	SİT	ENVANTER NO	
TÜRKİYE	KÜLTÜR VARLIKLARI VE MÜZELER GENEL MÜDÜRLÜĞÜ			HARİTA NO	
İLİ : ŞIRNAK	İLÇESİ: İDİL	MAHALLE - KÖY ULAK	PAFTA :	ADA	PARSEL
ADI : SERELATA KAYA MEZARLARI VE SARNIÇLARI					814
<p>GENEL TANIM: Serelata Kaya Mezarları ve Sarnıçları Ulak Köyü'nün genel olarak kuzeydoğusunda, köy yerleşimin hemen dışında kalmaktadır. Kaya mezarları ve sarnıçların bulunduğu alan genel olarak doğu-batı yönde eğimli olup, arazi kotu doğu yöne doğru azalmaktadır. Kayalık alan, kolay oyulabilen kireç taşı formasyonundadır. Alanın güneybatısında köy yerleşimi; kuzey, doğu ve güneydoğusunda tarım arazileri; batısında ise kısmen tarım arazileri ile kayalık alanlar yer almaktadır. Alanda toplamda 5 (beş) adet kaya oyma mezar tespit edilmiştir. Kaya mezarları, alanın genel olarak güneybatısında kalmaktadır. Mezarlar birbirlerine ortalama 15-20 metre mesafe uzaklıktadır. Mezarlar, ana kayanın oyulmasıyla oluşturulmuş zemin altı kaya mezarı tarzında yapılmıştır. Mezarlara, ana kaya zeminin 1,5-2 metre kadar oyularak oluşturulmuş dromos bölümlerinden ulaşılmaktadır. Dromos bölümleri ana kayanın oyulmasıyla basamaklandırılmıştır. Genel olarak kare planlı tek odadan ibaret olan mezarların giriş kapıları doğu yöne bakmaktadır. Kare planlı mezar odalarının kuzey, güney ve batı duvarlarında birer adet dikdörtgen formlu klineye yer verilmiştir. Mezar odalarının içi neredeyse tavana kadar çöp ve atık malzemelerle dolu olduğundan içlerine girilememiştir. Alanda, ana kaya zemininin oyulmasıyla oluşturulmuş, iç kısımları aşağı doğru genişleyen ve çoğunluğu belli bir mimari form vermeyen çok sayıda sarnıç bulunmaktadır. Sarnıçların ağız kısımları genel olarak yuvarlak ya da yuvarlağa yakın formdadır. Alanın muhtelif yerlerindeki mevcut izlerden, bazı kısımlarda ana kayanın kesilerek malzeme alındığı, alanın bir dönem eski taş ocağı olarak da kullanıldığı düşünülmektedir. Alanda bulunan kaya mezarlarının plan ve inşa tekniklerinden hareketle, Erken Bizans Dönemi'ne ait oldukları tahmin edilmektedir.</p>					
<p>ŞİMDİKİ TEHLİKELER : Yerleşim alanındaki kaya mezarları ve sarnıçların içine çöp ve atık malzeme dökülmesi.</p>					
<p>ŞİMDİKİ DURUM : Tahribatlara maruz kalsa da günümüze dek gelebilmişlerdir.</p>					
<p>SİT POTANSİYELİ : I. Derece Arkeolojik Sit Alanı.</p>			<p>KORUMA DERECESİ I.Derece</p>		
<p>ŞİMDİKİ KORUMA : I. Derece Arkeolojik Sit Alanı.</p>			<p>HAZIRLAYANLAR Ahmet DEMİR(Arkeolog) Ahmet MIZRAK(Sanat Tarihçisi) Arzu ÇALIŞKAN (Şehit Plancısı) Berrin KARAKAŞ (Mimar)</p>		
<p>ÖNERİLEN KORUMA : İlgili makamlara duyurulması ve alanla ilgili gerekli tedbirlerin alınması.</p>			<p>Mehriban KARAAŞLAN (Bölge Kurulu Müdürü) 02:03.2021</p>		
<p>YAYIN DİZİSİ :</p>			<p>KORUMA KURULU KARARLARI</p>		
<p>GÖZLEMLER : Alanda bilimsel sondaj, kazı ve temizlik çalışmalarının yapılması gerekmektedir.</p>			<p>KORUMA KURULU ONAYI T.C. Diyarbakır Kültür Varlıklarını Koruma Bölge Kurulunun 26.05.2021 tarih ve 8358 Sayılı Kararı Eki dir.</p>		

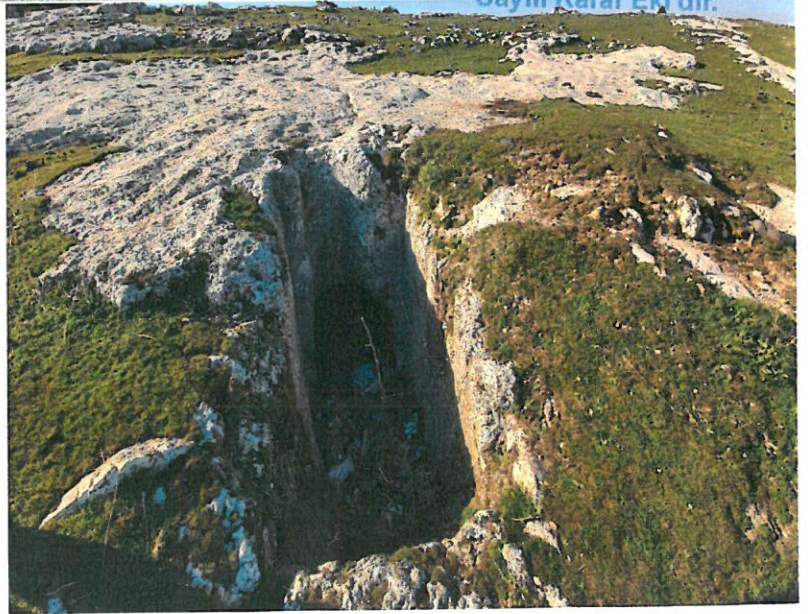
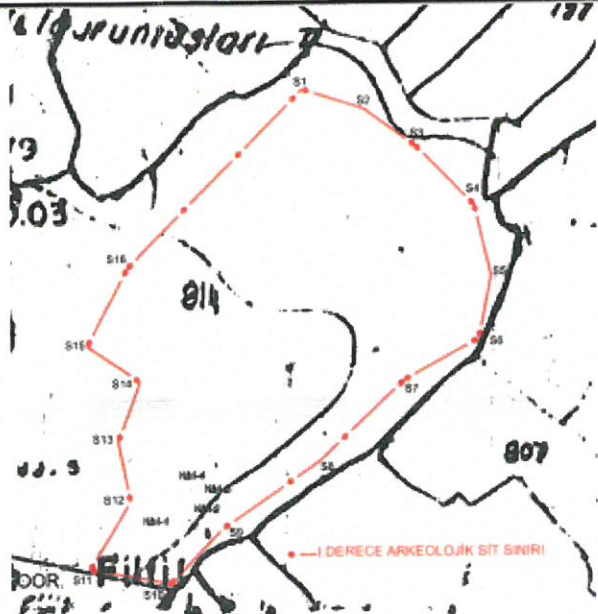

ED50-3-42 KOOR

Point	Easting	Northing
KM-1	482572 937	4127155 973
KM-2	482598 137	4127162 174
KM-3	482603 450	4127172 007
KM-4	482590 652	4127178 414
S1	482642 701	4127368 790
S2	482673 554	4127359 196
S3	482699 611	4127341 183
S4	482729 356	4127312 419
S5	482738 263	4127277 917
S6	482732 493	4127247 556
S7	482695 212	4127227 103
S8	482653 978	4127188 406
S9	482606 245	4127155 282
S10	482580 140	4127127 760
S11	482540 267	4127135 007
S12	482559 603	4127168 093
S13	482553 255	4127197 604
S14	482564 166	4127226 261
S15	482537 728	4127244 103
S16	482556 918	4127261 500



İli
İlçesi
Mah/Köy
Alan

ŞIRNAK
İDİL
ULAK
ULAK KAYA MEZARLARI VE SARNIÇLAR
Ada/Parsel : 0/814

T.C.
Diyarbakır Kültür Varlıklarını
Koruma Bölge Kurulunun
26.05.2021 tarih ve 8358
Sayılı Karar Eki dir.

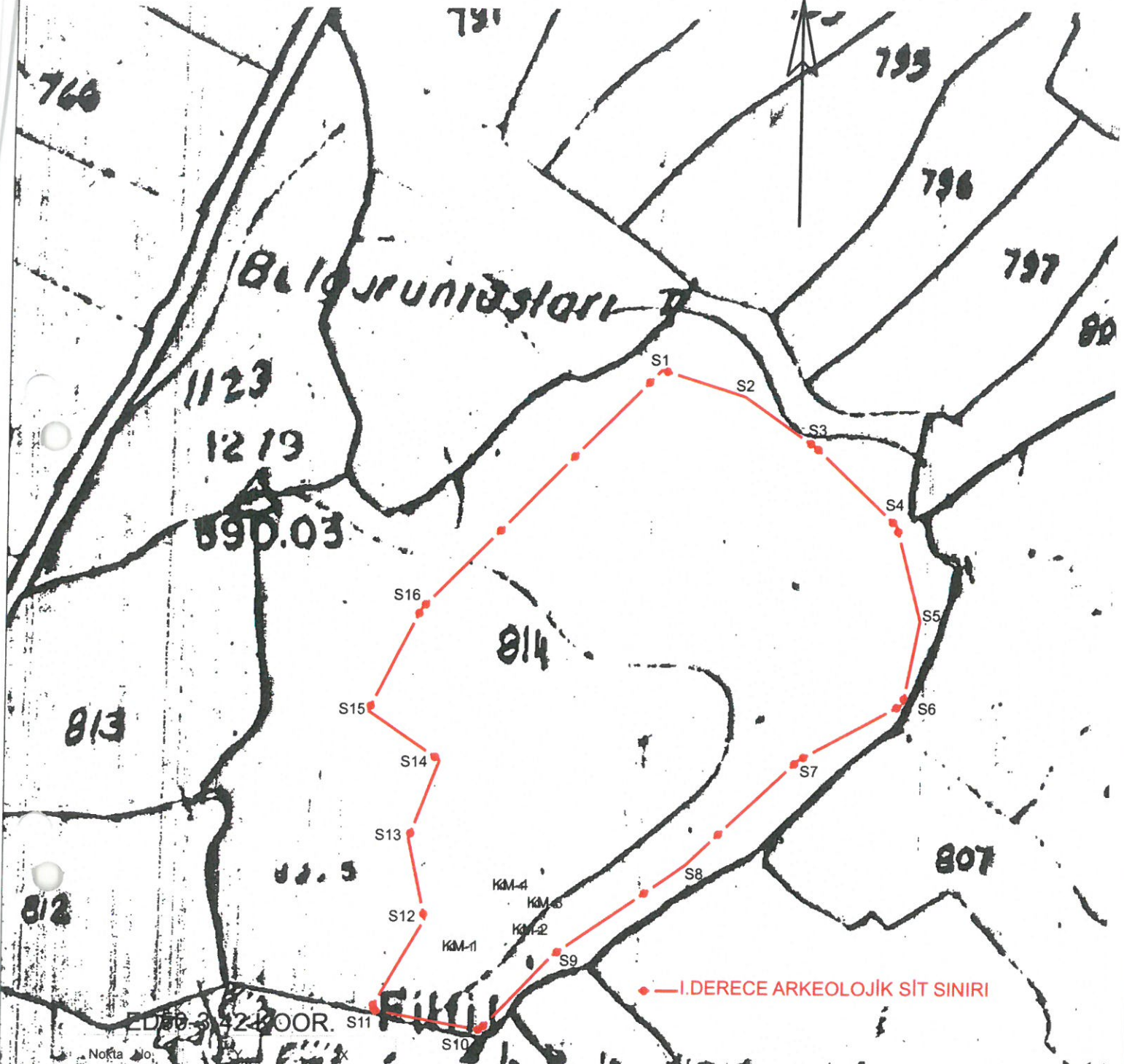

Nokta No		
KM-1	482572.937	4127155.973
KM-2	482598.137	4127162.174
KM-3	482603.450	4127172.007
KM-4	482590.652	4127178.414
S1	482642.701	4127368.790
S2	482673.554	4127359.196
S3	482699.611	4127341.183
S4	482729.356	4127312.419
S5	482738.263	4127277.917
S6	482732.493	4127247.556
S7	482695.212	4127227.103
S8	482653.978	4127188.406
S9	482606.245	4127155.262
S10	482580.140	4127127.760
S11	482540.267	4127135.007
S12	482559.603	4127168.093
S13	482553.255	4127197.604
S14	482564.166	4127226.261
S15	482537.728	4127244.103
S16	482556.918	4127281.500

Mehmet ÖZKAYA
Harita Mühendisi