

**T.C.**  
**KÜLTÜR VE TURİZM BAKANLIĞI**  
**DİYARBAKIR KÜLTÜR VARLIKLARINI**  
**KORUMA BÖLGE KURULU**  
**KARAR**

**Toplantı Tarihi ve No :28.06.2021-323**  
**Karar Tarihi ve No :28.06.2021-8381**  
**Dosya No :73.06.33**

**Toplantı Yeri**  
**DİYARBAKIR**

Şırnak İli, Uludere İlçesi Yemişli Köyü sınırları içinde bulunan ve tapunun 101 ada 1 nolu parselinde yer alan Zeviya Gevero Dirhe 6'nın tescil talebine ilişkin; Diyarbakır Kültür Varlıklarını Koruma Bölge Müdürlüğünün 31.03.2021 gün ve E.691005 sayılı uzman raporu, Diyarbakır Kültür Varlıklarını Koruma Bölge Müdürlüğünün 06.04.2021 gün-E.1292462 ve 1290034 sayılı görüş yazısına; Şırnak Kadastro Müdürlüğünün 09.04.2021 gün ve E.1113510 sayılı, Maden ve Petrol İşleri Genel Müdürlüğünün 20.05.2021 gün ve E.48909307 sayılı, DSİ 10. Bölge Müdürlüğünün 19.04.2021 gün ve E.1177874 sayılı, İller Bankası Planlama ve Koordinasyon Başkanlığının 15.04.2021 gün ve 15868109 sayılı yazısı, ekleri ve konuya ilişkin bilgi, belgeler incelendi. Yapılan görüşmeler sonunda;

Şırnak İli, Uludere İlçesi Yemişli Köyü sınırları içinde bulunan ve tapunun 101 ada 1 nolu parselinde yer alan Zeviya Gevero Dirhe 6'nın; "Korunması Gerekli Taşınmaz Kültür Varlığı" özelliği gösterdiğinden 2863 sayılı Kanunun Tespit ve Tescil ile ilgili 7. Maddesi uyarınca tesciline, hazırlanan tescil fişinin uygun olduğuna,

-Koruma grubunun "I. (Birinci) grup yapı" olarak, Koruma alanının ise ekli koordinatlı krokide işaretlendiği şekilde belirlenmesinin uygun olduğuna;

-13.03.2012 tarih ve 28232 Resmi Gazetede yayımlanarak yürürlüğe giren "Korunması Gerekli Taşınmaz Kültür Varlıklarının ve Sitlerin Tespit ve Tescili Hakkında Yönetmelik" gereği ilgili Tapu Müdürlüğünce Şırnak İli, Uludere İlçesi Yemişli Köyü 101 ada 1 nolu parselin tapu kütüğünün beyanlar hanesine " Bir Kısmı Korunması Gerekli I. (birinci) Grup Taşınmaz Kültür Varlığıdır" Şerhi konulmasına,

- Zeviya Gevero Dirhe 6'nın korunma alanı sınırları içerisinde yapılacak olan her türlü uygulama öncesinde Kurulumuzdan izin alınması gerektiğine karar verildi.

AVRUPA KONSEYİ	DOĞAL VE KÜLTÜREL VARLIKLARI KORUMA ENVANTERİ D.K.V.K.K	ANIT	ENVANTER NO :
TÜRKİYE	KÜLTÜR VARLIKLARI VE MÜZELER GENEL MÜDÜRLÜĞÜ		HARİTA NO :
İLİ: Şırnak	İLÇESİ: Uludere	MAHALLE-KÖY-MEVKİ : Yemişli	KORUMA DERECESESİ
ADRESİ	PAFTA-ADA-PARSEL: 101/1		ANITSAL 1 2 3
			ÇEVRESEL 1 2 3
			Anıtsal 1
ADI : Zeviya Gevero Dirhe 6	YAPTIRAN :	YAPAN :	MİMARİ ÇAĞI : Demirçaç
	YAPIM TARİHİ :	KİTABE :	VAKFIYE :

GENEL TANIM: Uludere İlçe Merkezi'nin kuş uçuşu 17 km. güneydoğusunda, Yemişli Köyü'nün kuzeybatısında, Yemişli Köyüne Bağlı Kavrispi Mezrasında sıralanmış dirheler yer almaktadır.

KORUMA DURUMU	A	TAŞIYICI YAPI	A	DIŞ YAPI	A	ÜST YAPI	A	SÜSLEME ELEMENLARI	A	RUTUBET	A	YOKX
	B		B		B		B		B		B	İZİ VAR
	C		C		C		C		C		C	ÖNEMLİ
	X		X		X		X		X		X	

#### VAZİYET PLANI

İli: ŞIRNAK  
İlçe: ULUDERE  
Köy: YEMİŞLİ  
Ada: ZEVİYA GEVERO DIRHE-6 VE KORUNMA ALANI  
Ada Parsel: 101/1

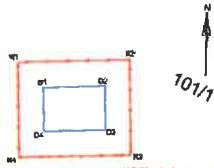

ED50-0-42 KOOR.

Nöte No	Y	X
D1	507940.380	4138247.095
D2	607940.378	4138248.188
D3	607380.540	4138230.888
D4	607940.660	4138230.707
K1	606380.128	4138242.811
K2	582387.117	4138240.279
K3	606387.726	4138234.748
K4	606380.711	4138234.180

ED50-0-45 KOOR.

Nöte No	Y	X
D1	338280.027	4138240.895
D2	338280.010	4138240.828
D3	338280.010	4138247.802
D4	338280.037	4138247.808
K1	338280.027	4138247.808
K2	338287.010	4138240.288
K3	338287.010	4138240.502
K4	338285.007	4138240.802

#### FOTOGRAF



T.C.  
Diyarbakır Kültür Varlıklarını  
Koruma Bölge Kurulunun  
28.06.2021 tarih ve 8381...  
Sayılı Kararı İki dir.

BUGÜNKÜ SAHİBİ :

YAPILAN ONARIMLAR :

AYRINTILI TANITIM : Kavrispi Mezrası, Uludere Hakkari karayolunun 500 m. Kuzeyindeki yamaca konumlandırılmıştır. 4 nolu dirhenin 350 m. güneydoğusunda Topoğrafyaya uyumlu güneşe doğru eğimli inşa edilmiştir. Kuzey duvar 7.70 m. güney duvar: 8.80 m., doğu duvar 11,90 m., batı duvar 11.40 m.. Ölçülerinde dikdörtgen planlıdır. İri blok taşlardan inşa edilmiş olan dirhenin dört duvarı ayakta olup, büyük kısmı yıkık haldedir. Ayakta kalan kısmıyla dikdörtgen plan örgüsü ortaya çıkmaktadır. Kuzey kısmında duvar kalınlığı 2 m. Dir.

TEKNİK BİLGİLER	Su	Elektrik	Isıtma	Kanalizasyon
-----------------	----	----------	--------	--------------

ORJİNAL KULLANIMI Dirhe

BUGÜNKÜ KULLANIMI Dirhe

ÖNERİLEN KULLANIMI Dirhe

HAZIRLAYANLAR 10/06 / 2021

Şeref YUMRUK Arkeolog  
Mehmet ÖZKAYA H.Mühürü  
Kontrol Eden  
Mehriban KARAASLAN  
Kurul Müdürü

Mehriban KARAASLAN  
Müdür  
ASLI GİBİDİR



YAYIN DİZİNİ :

- 1- A+B
- 2- W. Bayal
- 3- Ç. Çiğdem
- 4- Ç. Çiğdem

EKLER :

- RAPOR
- FOTOGRAF
- RÖLÖVE PROJESİ
- RESTORASYON PROJESİ
- HARİTA
- KROKİ
- KİTABE
- VAKFIYE

ONAY :



İli  
İlçesi  
Mah/Köy  
Alan

ŞIRNAK  
ÜLUDERE  
YEMIŞLİ  
ZEViYA GEVERO DİRHE-6 VE KORUNMA ALANI

Ada-Parsel : 101/1

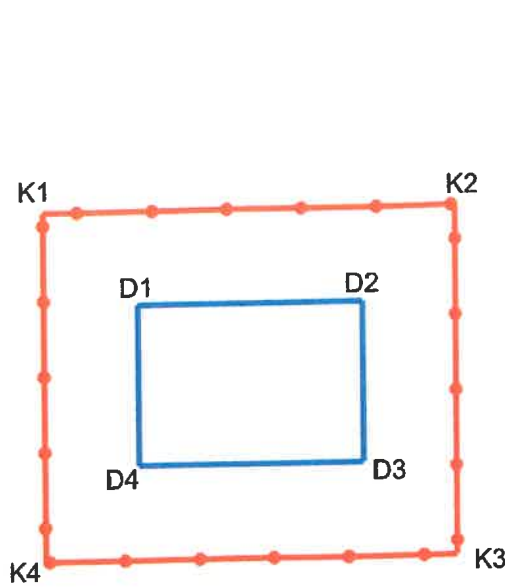

— KORUNMA ALANI SINIRI  
— DİRHE

### ED50-3-42 KOOR.

Nokta No	Y	X
D1	592240.280	4139347.695
D2	592252.278	4139348.109
D3	592252.549	4139339.588
D4	592240.550	4139339.207
K1	592235.123	4139352.521
K2	592257.117	4139353.279
K3	592257.706	4139334.749
K4	592235.711	4139334.050

T.C.  
Diyarbakır Kültür Varlıklarını  
Koruma Bölge Kurulunun  
28.06.2021 tarih ve 878/...  
Sayılı Karar Eki dir.

### ED50-6-45 KOOR.

Nokta No	Y	X
D1	326590.007	4138982.993
D2	326602.010	4138983.025
D3	326602.010	4138974.502
D4	326590.007	4138974.502
K1	326585.007	4138987.980
K2	326607.010	4138988.039
K3	326607.010	4138969.502
K4	326585.007	4138969.502

Mehriban KARAASLAN  
Müdür  
ASLI GIBIDIR



Mehmet ÖZKAYA  
Harita Mühendisi

W. Bayaz  
A. A.  
A. A.  
A. A.  
A. A.