

T.C.
KÜLTÜR VE TURİZM BAKANLIĞI
İstanbul III Numaralı Kültür Varlıklarını
Koruma Bölge Kurulu

Toplantı Tarihi ve No: 13.07.2021 - 481
Karar Tarihi ve No : 13.07.2021 - 6355

Toplantı Yeri
İSTANBUL

KARAR

İstanbul İli, Sarıyer İlçesi, İstinye Mahallesi, Gayrimenkul Eski Eserler ve Anıtlar Yüksek Kurulunun 14.12.1974 tarih ve 8172 sayılı kararı ile tespit ve ilan edilen, Boğaziçi Sit Alanında, Boğaziçi Kanunu kapsamında ve Gayrimenkul Eski Eserler ve Anıtlar Yüksek Kurulunun 24.06.1983 tarih ve 15175 sayılı kararı ile uygun bulunarak 22.07.1983 tarihinde yürürlüğe giren 1/5000 ölçekli Boğaziçi Nazım İmar Planında Boğaziçi Gerigörünüm ve Etkilenme Bölgesinde, İstanbul III Numaralı Kültür ve Tabiat Varlıklarını Koruma Bölge Kurulunun 21.04.1999 tarih ve 10863 sayılı kararı eki 1/5000 ölçekli Boğaziçi Gerigörünüm Etkilenme Bölgesi Sit Derecelendirme Paftasında III. Derece Doğal Sit Alanında kalan, 29.07.2003 onaylı Sarıyer Gerigörünüm ve Etkilenme Bölgesi Koruma Amaçlı Uygulama İmar Planında Enerji Nakil Hattı Koruma Kuşağı sınırları içerisinde 7 m enkesitli Yaya Yolları lejantında kalan, 380 ada, 56-96 parseller arası kadastral boşluk yer alan kuyunun korunması gerekli kültür varlığı olarak tescil edilmesine ilişkin ilgisininin 11.03.2021 tarih ve 653309 sayılı başvurusu ile konuya ilişkin bilgi belgeler ile kurum görüşünün iletildiği İstanbul Büyükşehir Belediye Başkanlığı Kültür Varlıkları Daire Başkanlığı Koruma Uygulama ve Denetim Müdürlüğünün 29.03.2021 tarih ve BK No:850-İBB No:58770 sayılı yazısı, Çevre ve Şehircilik İl Müdürlüğünün 22.04.2021 tarih ve E.844840 sayılı yazısı, İstanbul Büyükşehir Belediye Başkanlığı Kültür Varlıkları Daire Başkanlığı Kültürel Mirası Koruma Müdürlüğünün 28.04.2021 tarih ve BK No:519-İBB No:78316 sayılı yazısı, Sarıyer Belediye Başkanlığı Kentsel Tasarım Müdürlüğünün 24.06.2021 tarih ve E-93551960-251.99-22615 sayılı yazısı ile 06.07.2021 tarih ve 830191 sayılı uzman raporu okundu, 34.30.2927 sayılı işlem dosyası incelendi, yapılan görüşmeler sonucunda;

İstanbul İli, Sarıyer İlçesi, İstinye Mahallesi, 380 ada, 56-96 parseller arası kadastral boşlukta yer alan yapının 2863 sayılı yasanın 6. maddesinde belirtilen nitelikleri taşıdığı anlaşıldığından, korunması gerekli kültür varlığı olarak tescil edilmesine, koruma grubunun II. grup olarak belirlenmesine, ekli krokide belirtildiği şekilde yapının çevresinden itibaren 5 metre korunma alanı olarak belirlenmesine, 380 ada, 96 parselin korunma alanında kalan kısmında Kurulumuzdan izinsiz herhangi bir inşai ve fiziki müdahalede bulunulmamasına, yapının korunma alanında ilgili müze müdürlüğü tarafından gerekli çalışmaların yapılarak yapının niteliği, hangi döneme ait olduğunu tanımlayan bilgilere yönelik hazırlanacak raporun Kurulumuza iletilmesine, 380 ada, 56 parselde bulunan taşınabilir nitelikteki mermer mimari elemanın Kültür ve Turizm Bakanlığı Kültür Varlıklarını Koruma Yüksek Kurulunun 07.02.2012 tarih ve 25 sayılı İlke Kararı gereği ilgili müze müdürlüğü tarafından gerekli nakil işlemlerinin yapılarak Kurulumuza bilgi verilmesine, can ve mal güvenliği açısından gerekli güvenlik tedbirlerinin ilgili kurum ve belediyesince alınmasına karar verildi.

İSTANBUL İLİ, SARIYER İLÇESİ, İSTİNYE MAHALLESİ, 380 ADA 56-96 PARSELLER ARASI
KADASTRAL BOŞLUKTA YER ALAN YAPININ KORUNMA ALANI

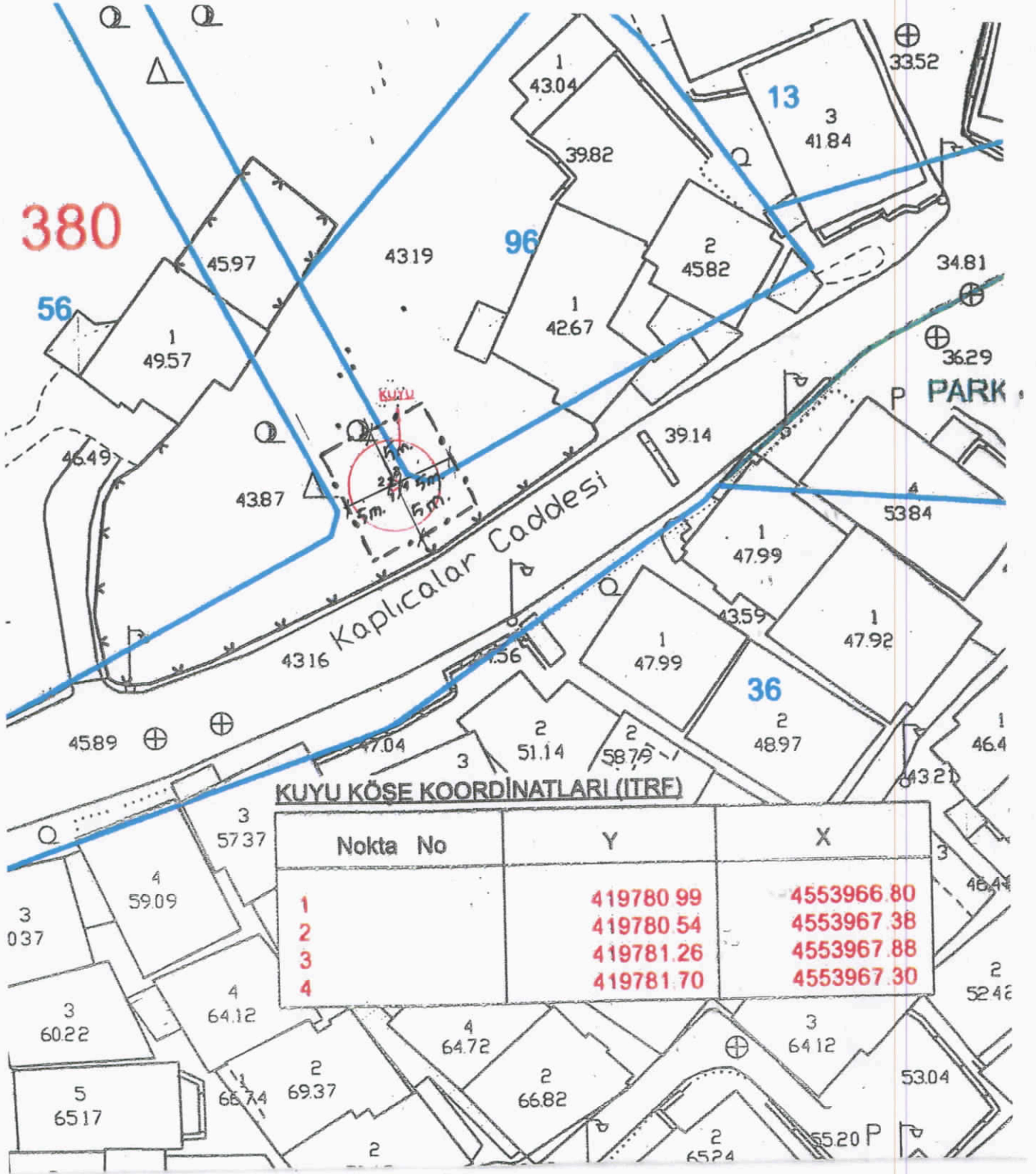

— — — — — Korunma Alanı Sınırı



T.C.
KÜLTÜR VE TURİZM BAKANLIĞI
İstanbul III Numaralı Kültür Varlıklarını
Koruma Bölge Kurulunun 13.07.2021
gün ve 6355... sayılı kararı ekidir.

K



Ö:1/500