



T.C.
KÜLTÜR VE TURİZM BAKANLIĞI
ÇANAKKALE KÜLTÜR VARLIKLARINI KORUMA BÖLGE KURULU
KARAR

Toplantı Tarihi ve No :31.05.2021/315
Karar Tarihi ve No :31.05.2021/6906

17.08.16
Toplantı Yeri
ÇANAKKALE

-1-

Çanakkale İli, Gelibolu İlçesi, Yazıcızade Mahallesi'nde, sit dışı alanda bulunan, GEEAYK'nun 10.02.1979/10994 sayılı Kararı ile restore edilmesinde sakınca bulunmadığına karar verilen, GEEAYK'nin 24.06.1983/15287 Kararı ile Mevlevihane olarak tescil edilen, Bursa KTVKK'nun 17.06.1991/1848 sayılı kararı ile Mevlevihane'nin restorasyonu için ivedilikle çalışma yapılmasına, Edirne KTVKK'nun 09.02.1994/1724 sayılı Kararı ile 5A Envanter numarası tescilinin devamına karar verilen, Çanakkale KTVKKBK'nun 29.09.2006/2354 sayılı Kararı ile İmar Planı Tadilatı uygun görülen, Çanakkale KVKKBK'nun 27.02.2012/243 sayılı Kararı ile tescilli II. Giriş Kapısının İmar Planı Tadilatı dışında kalıyor olması nedeni ile İmar Planı tadilatının yenilenmesine karar verilen, Çanakkale KVKKBK'nun 17.12.2014 tarih ve 2084 sayılı kararı ile kalem işi projelerinin uygun olduğuna; ; koruma grubunun 1. Grup olarak belirlenmesine karar verilen, Çanakkale KVKKBK'nun 25.07.2017/3954 sayılı Kararı ile Maliye Hazinesi adına kayıtlı tescilli kültür varlığı eski Yemekhanenin (bugün terk edilmiş Depo Yapısı) Koruma Grubunun 2 olarak belirlenmesine, Rölöve, Restitüsyon ve Restorasyon projelerinin hazırlanarak kurulumuza iletilmesine karar verilen, Çanakkale KVKKBK'nun 25.07.2017/3955 sayılı Kararı ile Anıt Yapı Mevlevihane, Anıtsal Batı Taç Kapısı, Anıtsal Doğu Taç Kapısı ve Yemekhane'den oluşan Yapı Grubunu tek parselde toplayarak ifraz ve yola terk istemleri uygun bulunarak Koruma Grubu 1.Grup Anıtsal Mimarlık Örneği olarak belirlenen, Çanakkale KVKKBK'nun 23.10.2019/5738 sayılı kararı ile Rölöve ve Restitüsyon Projesinin uygun olduğuna, sunulan restorasyon projesinin uygun olmadığına, yeni Restorasyon Projesi Önerisinin ivedilikle hazırlanarak Kurulumuza iletilmesine karar verilen, Çanakkale KVKKBK'nun 25.06.2020/6196 sayılı Kararı ile Restorasyon projesinin uygun olduğuna karar verilen, Çanakkale KVKKBK'nun 22.02.2021/6710 sayılı kararı ile 502 ada, 43 parselde yönelik hazırlanan yapılanma projesinin, 357 ada 60 parselde yer alan 5A envanter numaralı tescilli taşınmazın korunma alanının belirlenmesine yönelik hazırlanacak bilgi, belgelerin Kurulumuza sunulup korunma alanı belirlendikten sonra değerlendirilmesine karar verilen; Ağazade Mehmet Dede Vakfı adına kayıtlı, 357 ada 60 parselde bulunan I.Grup tescilli taşınmaza yönelik hazırlanan öneri korunma alanı haritasının değerlendirilmesi hususuna ilişkin; Çanakkale KVKKBK Müdürlüğü uzmanlarınca hazırlanan 26.05.2021 tarih / 768773 sayılı uzman raporu ve ekleri okundu, ilgili dosyası incelendi, yapılan görüşmeler sonunda;

ASLİ GİBİDİR
E.Çağman ESİRGEMEZ
Koruma Bölge Kurulu Müdürü



T.C.
KÜLTÜR VE TURİZM BAKANLIĞI
ÇANAKKALE KÜLTÜR VARLIKLARINI KORUMA BÖLGE KURULU
KARAR

Toplantı Tarihi ve No :31.05.2021/315
Karar Tarihi ve No :31.05.2021/6906

17.08.16
Toplantı Yeri
ÇANAKKALE

-2-

Çanakkale İli, Gelibolu İlçesi, Yazıcızade Mahallesinde, sit dışı alanda bulunan, Ağazade Mehmet Dede Vakfı adına kayıtlı,357 ada 60 parselde bulunan Tescilli Kültür Varlığı 1. Grup taşınmaza ilişkin hazırlanan karar eki 1/2000 ölçekli koordinatlı korunma alanı haritasının uygun olduğuna karar verildi.

ASLI GİBİDİR

ÇANAKKALE İLİ, GELİBOLU İLÇESİ, YAZICIZADE MAHALLESİ, 357 ALAN, 60 PARSELDE YER ALAN,
KORUNMASI GEREKLİ TAŞINMAZ KÜLTÜR VARLIKLARINA İLİŞKİN,
KORUNMA ALANI HARİTASI

2000

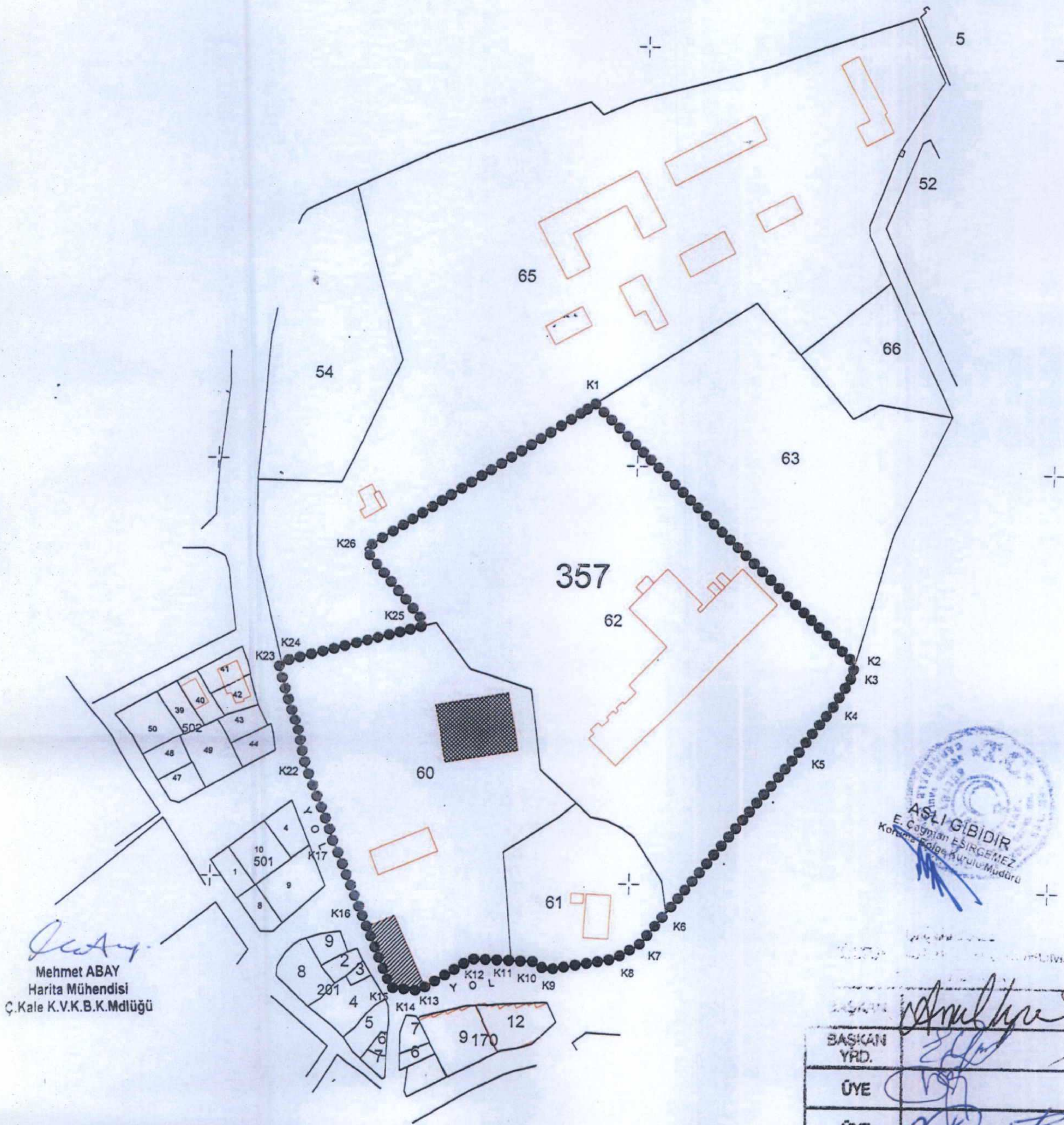

Mehmet ABAY
Harita Mühendisi
Ç.Kale K.V.K.B.K.Mdlüğü

ASLI GİBİDİR
E. Coşkun EŞİRGEMEZ
Korunma Bölge Kurulu Müdürü

- KADASTRAL PARSEL SINIRI
- KORUNMA ALANI SINIRI
- ANITSAL YAPI (MEVLEVİHANE)
- ▨ SİVİL MİMARLIK ÖRNEĞİ YAPI

KORUNMA ALANI SINIR KOORDİNATLARI

| Nokta No | Y | X | Nokta No | Y | X |
|----------|------------|-------------|----------|------------|-------------|
| K1 | 472579.206 | 4476029.046 | K2 | 472706.210 | 4475907.857 |
| K3 | 472704.309 | 4475901.170 | K4 | 472695.977 | 4475886.671 |
| K5 | 472680.548 | 4475864.703 | K6 | 472618.088 | 4475786.742 |
| K7 | 472605.914 | 4475771.548 | K8 | 472594.112 | 4475764.332 |
| K9 | 472561.355 | 4475758.421 | K10 | 472554.901 | 4475762.245 |
| K11 | 472544.605 | 4475762.475 | K12 | 472525.665 | 4475762.912 |
| K13 | 472501.349 | 4475747.359 | K14 | 472500.301 | 4475747.181 |
| K15 | 472487.590 | 4475748.372 | K16 | 472470.993 | 4475786.833 |
| K17 | 472459.378 | 4475814.906 | K18 | 472458.982 | 4475815.829 |
| K19 | 472458.516 | 4475815.602 | K20 | 472456.972 | 4475820.697 |
| K21 | 472457.259 | 4475820.842 | K22 | 472444.618 | 4475852.357 |
| K23 | 472430.692 | 4475903.495 | K24 | 472432.155 | 4475903.879 |
| K25 | 472501.237 | 4475922.236 | K26 | 472470.876 | 4475957.880 |

ED50-3 DERECE

| | |
|--------------|--------------------|
| BASKAN YRD. | <i>[Signature]</i> |
| ÜYE | <i>[Signature]</i> |
| ÜYE | <i>[Signature]</i> |
| ÜYE | <i>[Signature]</i> |
| ÜYE | <i>[Signature]</i> |
| ÜYE | <i>[Signature]</i> |
| TEMSİLCİ ÜYE | <i>[Signature]</i> |
| TEMSİLCİ ÜYE | <i>[Signature]</i> |
| TEMSİLCİ ÜYE | <i>[Signature]</i> |

Çanakkale KVKBK'nun 31.05.2021
Gün ve 69.06 Sayılı karar
ekidir.