



T.C.

KÜLTÜR VE TURİZM BAKANLIĞI
ÇANAKKALE KÜLTÜR VARLIKLARINI KORUMA BÖLGE KURULU
K A R A R

Toplantı Tarihi ve No: 04.06.2021/319
Karar Tarihi ve No : 04.06.2021/ 6985

17.11.435
Toplantı Yeri
ÇANAKKALE

Çanakkale İli, Yenice İlçesi, Sazak Köyü'nde bulunan, Çanakkale İl Kültür ve Turizm Müdürlüğü'nün 07.01.2021 tarih ve 1018564 sayılı yazısı ve ekleri doğrultusunda 2863 sayılı Yasa'nın 6. ve 7. Maddeleri ile Korunması Gerekli Taşınmaz Kültür Varlıklarının ve Sitlerin Tespit ve Tescili Hakkında yönetmelik gereği Derealan Tümülüslerinin bulunduğu, özel mülkiyet adına kayıtlı 133 ada 10 parsel numaralı taşınmazın tescil edilmesine yönelik: Çanakkale Kültür Varlıklarını Koruma Bölge Kurulu Müdürlüğü'nün 25.03.2021 tarih ve 1256346 sayılı yazısı, Karayolları Genel Müdürlüğü'nün 26.03.2021 tarih ve 398650 sayılı yazısı; Çanakkale Valiliği, İl Tarım ve Orman Müdürlüğü'nün 30.03.2021 tarih ve 990580 sayılı yazısı ve ekleri; Yatırım ve İşletmeler Genel Müdürlüğü'nün 30.03.2021 tarih ve 1269491 sayılı yazısı; Maden ve Petrol İşleri Genel Müdürlüğü'nün 01.04.2021 tarih ve 2021118924 sayılı yazısı ve eki; Çanakkale Valiliği, Kadastro Müdürlüğü'nün 08.04.2021 tarih ve 1067693 sayılı yazısı; Çanakkale Orman Bölge Müdürlüğü, Yenice Orman İşletme Müdürlüğü'nün 09.04.2021 tarih ve 865069 sayılı yazısı; Çanakkale İl Özel İdaresi, Yazı İşleri Müdürlüğü'nün 03.05.2021 tarih ve 7881 sayılı yazısı ve ekleri ile ÇKVKBK Müdürlüğü'nün 21.05.2021 tarih ve 764496 sayılı uzman raporu okundu, ilgili dosyası ve ekler incelendi, yapılan görüşmeler sonunda;

Çanakkale İli, Yenice İlçesi, Sazak Köyü'nde yer alan, "Derealan Tümülüsleri"nin bulunduğu özel mülkiyet adına kayıtlı, 133 ada 10 parsel numaralı taşınmazın 2863 sayılı Yasa'nın 6. Maddesinde belirtilen özellikleri taşıdığı tespit edildiğinden; I. Derece Arkeolojik Sit olarak tescil edilmesine, sit sınırlarını gösteren karar eki 1/1000 ölçekli koordinatlı haritanın ve tescil fişinin uygun olduğuna, I. Derece Arkeolojik Sit alanına ilişkin koruma amaçlı imar planı yapılıncaya kadar alana yönelik Geçiş Dönemi Koruma Esasları ve Kullanma Şartlarının "Kültür ve Tabiat Varlıklarını Koruma Yüksek Kurulu'nun 05.11.1999 tarih ve 658 sayılı ilke kararının I. derece arkeolojik sitlere ilişkin kısmındaki hükümlere uyulmasına" şeklinde belirlenmesine; taşınmazda tespit edilen kaçak kazı çukuruna ilişkin savcılığa suç duyurusunda bulunulduğu anlaşıldığından tekrar suç duyurusunda bulunulmasına gerek olmadığına, söz konusu kaçak kazı çukurunun, savcılığın uygun görüşünün alınmasından sonra Müze Müdürlüğü denetiminde ilgili idareler tarafından kapatılmasına karar verildi.

ASLI GİBİDİR

ÇANAKKALE İLİ, YENİCE İLÇESİ, SAZAK KÖYÜ, DEREALAN MEVKİİ,
133 ADA 10 PARSELDE YER ALAN, SAZAK DEREALAN TÜMÜLÜSLERİNE İLİŞKİN,
1.DERECE ARKEOLOJİK SİT HARİTASI

UYGUNDUR
04.06.2021
Amirhan

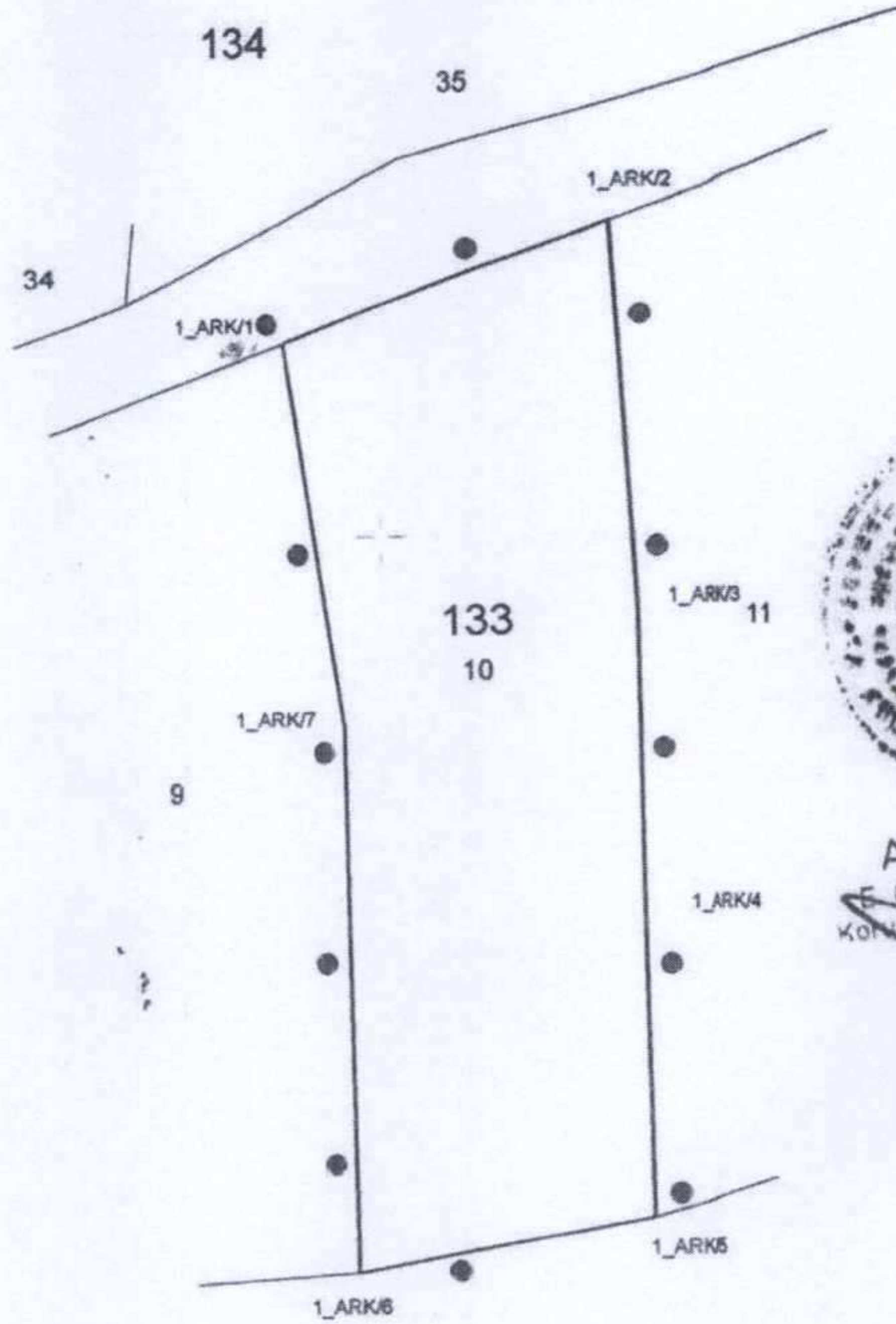

ASLI GİBİDİR
E. Çağman ESİRGEMEZ
Koruma Bölge Kurulu Müdürü

Mehmet ABAY
Harita Mühendisi
Ç.Kale K.V.K.B.K.Mdlüğü

KADASTRAL PARSEL SINIRI

1.DERECE ARKEOLOJİK SİT ALANI SINIRI

Çanakkale KVKBK'nun 04.06.2021
Gün ve 6985 Sayılı karar
ekidir.

1.DERECE ARKEOLOJİK SİT ALANI SINIR KOORDİNATLARI

Nokta No	Y	X	Nokta No	Y	X
1_ARK/1	513390.360	4418518.300	1_ARK/2	513420.750	4418530.080
1_ARK/3	513423.110	4418493.000	1_ARK/4	513423.670	4418463.480
1_ARK/5	513424.360	4418434.620	1_ARK/6	513397.420	4418429.170
1_ARK/7	513396.330	4418481.730			

ED50-3 DERECE

ASLI GİBİDİR
E. Çağman ESİRGEMEZ
Koruma Bölge Kurulu Müdürü

AVRUPA KONSEYİ	DOĞAL VE KÜLTÜREL VARLIKLARI KORUMA ENVANTERİ	D.K.V.K.E.	ENVANTER NO	
TÜRKİYE	KÜLTÜR VARLIKLARI VE MÜZELER GENEL MÜDÜRLÜĞÜ	S İ T	HARİTA NO	
İLİ: ÇANAKKALE	İLÇESİ: YENİCE	MAHALLE - KÖY VEYA MEVKİİ: SAZAK	PAFTA	ADA
ADI: SAZAK DEREALAN TÜMÜLÜSLERİ				PARSEL
				133
				10

GENEL TANIM: Çanakkale İli, Yenice İlçesi, Sazak Köyü'nün yaklaşık 1.50 km güneyinde, Derealan Mevkii'nde bulunmaktadır. Aralarında 50 m mesafe bulunan iki adet tümülüs yer almaktadır. Tümülüslerin çevresinde seramik parçaları ve mezar tuğlaları görülmektedir. "Bu seramik parçaları ve mezar tuğlaları Roma Dönemi özellikleri göstermektedir. Tümülüslerin bulunduğu vadinin etrafındaki yamaçlarda Roma Dönemi özellikleri gösteren seramik ve tuğla parçaları gözlemlenmiştir. Bu yamaçlar üzerinde küçük bir yerleşim alanı olmalıydı."*

ŞİMDİKİ TEHLİKELER: Kaçak kazılar yoluyla tahribatın çoğalması.

ŞİMDİKİ DURUM: Tarımsal faaliyetler

SİT POTANSİYELİ: I. Derece Arkeolojik Sit Alanı

KORUMA DERESESİ: I. Derece Arkeolojik Sit

ŞİMDİKİ KORUMA:

ÖNERİLEN KORUMA: Kültür ve Tabiat Varlıklarını Koruma Yüksek Kurulu'nun 05.11.1999 tarih ve 658 sayılı ilke kararının I. Derece Arkeolojik Sit Alanları kısmında yer alan hükümlere uyulması gerekmektedir.

HAZIRLAYANLAR

Arkeolog Ecem CAĞLAYAN
Arkeolog Mine DALMIŞ, PEMBE

KONTROL EDEN:

E. Çağman ESİRGEMEZ
Koruma Bölge Kurulu Müdürü

KORUMA KURULU KARARLARI

YAYIN DİZİSİ: *TOMBUL, Musa . Çanakkale Kültür Envanteri ", 2015, s.648, Ege Yayınları

KORUMA KURULU ONAYI

GÖZLEMLER:

Harita ve Fotoğraflar:

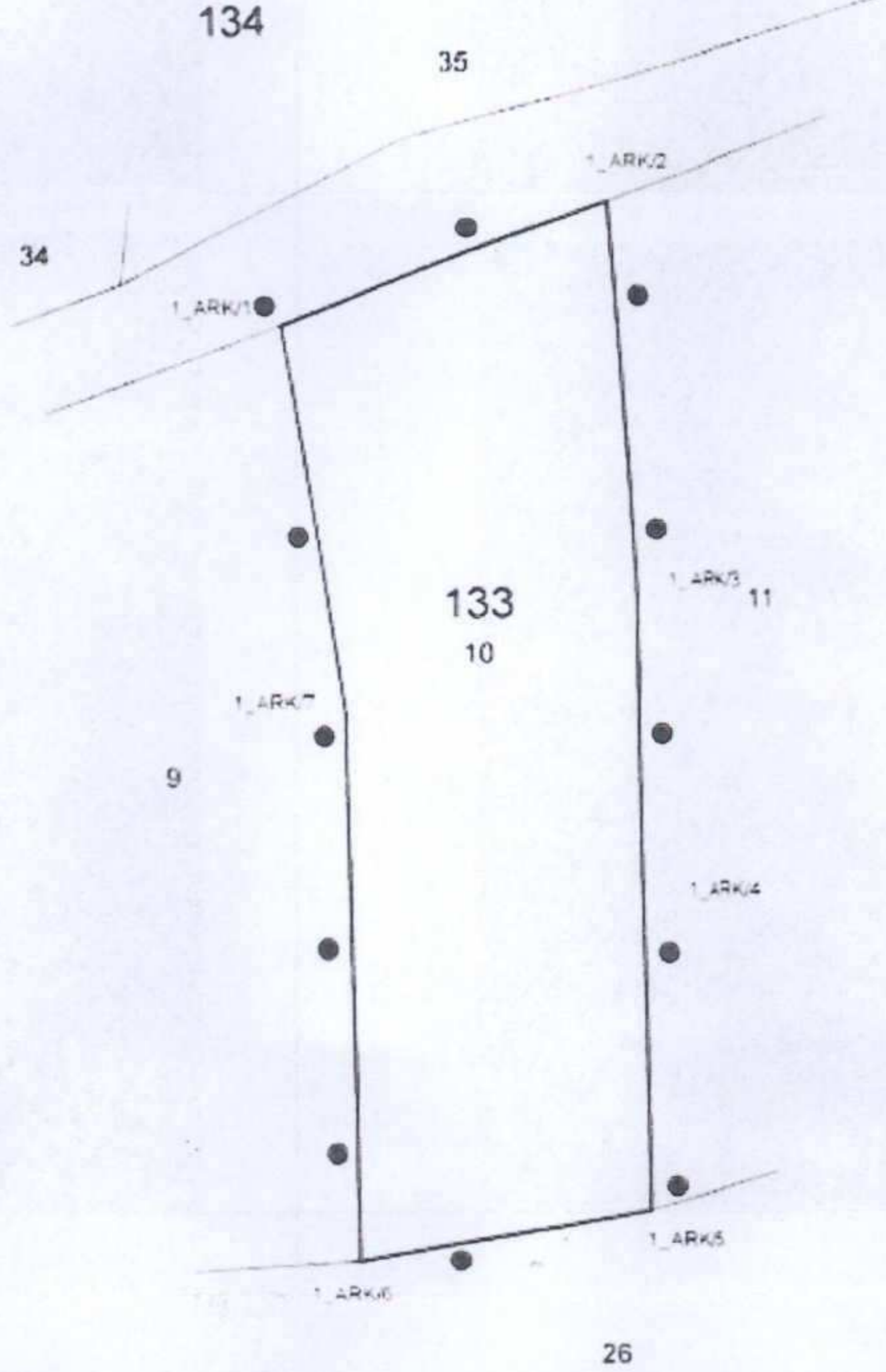

Çanakkale KVKBK'nun.....
Gün ve..... Sayılı karar
ekidir.



